

**RAPPORT D'INSPECTION  
ÉTAT DES RISQUES  
D'ACCESSIBILITÉ AU PLOMB**

Affaire N° : 0230087

Commanditaire : CONSEIL D'ETAT  
Secrétariat Général  
Cellule Immobilière  
1, place du Palais Royal  
75100 Paris SP01

Adresse de l'immeuble : CONSEIL D'ETAT  
1, place du Palais Royal  
75100 Paris SP01

Date des visites : 3, 4, 5, 10, 11, 17, 18, 24 et  
30 décembre 2002  
9, 15, 22, 23 janvier 2003

Nom de la personne  
accompagnatrice : sans objet

Rapport établi, le  
comportant : 12 mai 2003  
: 127 pages

Nom de l'inspecteur : Gérard Désarnaud  
Contrat d'assurance : MAF n°75626 S

Signature de l'inspecteur





# cesi-paris île-de-france

## ATTESTATION

Je soussigné, Jack Pumir, Responsable du Département BTP, certifie que :

- Monsieur Gérard DESARNAUD

- a suivi le stage "*Gestion des risques liés au plomb dans la construction*" les 20 et 21 mars 2001.
- a satisfait aux épreuves de contrôle des connaissances.

En foi de quoi cette attestation lui est délivrée pour servir et valoir ce que de droit.

Fait à Arcueil, le 21 mars 2001.

Jack PUMIR,  
Responsable de la formation

 cesi-paris île-de-france  
19-21, rue du 8 Mai 1945  
94110 Arcueil

Tél. 01 45 86 70 70

19-21, rue du 8 Mai 1945

94110 Arcueil

tél. 01 45 86 70 00

fax 01 45 86 70 01

Le Formateur  
Jean-Luc DAUTREMEPUIS,  
Formateur de Coordonnateurs S.P.S

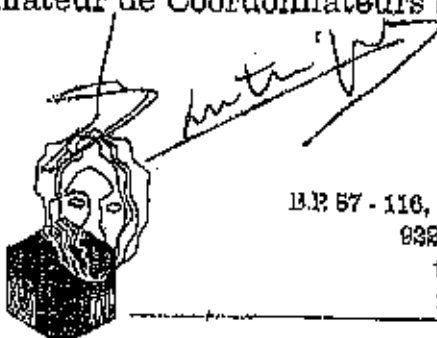

cesi

Bagneux  
B.P. 57 - 116, av. Aristide Briand  
92224 Bagneux Cedex  
tél. 01 45 86 70 80  
fax 01 45 86 70 21

## SOMMAIRE

	<b>Page</b>
<b>1. DESCRIPTION DU BIEN IMMOBILIER</b>	<b>3</b>
<b>2. TEXTES DE REFERENCE</b>	<b>3</b>
<b>3. METHODOLOGIE D'INTERVENTION</b>	<b>4</b>
<b>4. RESULTAT DES MESURES</b>	<b>4</b>
<b>5. CONCLUSION</b>	<b>5</b>
<b>5.1 SOUS-SOL</b>	<b>10</b>
<b>5.2 REZ-DE-CHAUSSEE - AILE COLETTE</b>	<b>22</b>
<b>5.3 REZ-DE-CHAUSSEE - AILE VALOIS</b>	
<b>5.4 ENTRESOL - AILE COLETTE</b>	
<b>5.5 ENTRESOL - AILE VALOIS</b>	
<b>5.6 1<sup>ER</sup> ETAGE</b>	
<b>5.7 1<sup>ER</sup> ETAGE BIS - AILE COLETTE</b>	
<b>5.8 1<sup>ER</sup> ETAGE BIS - AILE VALOIS</b>	
<b>5.9 2<sup>EME</sup> ETAGE</b>	
<b>5.10 3<sup>EME</sup> ETAGE</b>	
<b>5.11 4<sup>EME</sup> ETAGE</b>	
<b>6 <u>ANNEXE II</u> : NOTE D'INFORMATION</b>	

## 1. DESCRIPTION DU BIEN IMMOBILIER

Il s'agit d'un bâtiment existant servant de siège au Conseil d'Etat sis 1, place du Palais Royal, 75001 Paris.

Il a été construit au 18<sup>ème</sup> siècle et est érigé en R+4 sur un sous sol avec 2 niveaux intermédiaires (entresol entre rez-de-chaussée et 1<sup>er</sup> étage, 1<sup>er</sup> étage bis entre 1<sup>er</sup> et 2<sup>ème</sup> étage).

## 2. TEXTES DE REFERENCE

La réglementation applicable est la suivante :

- Code du travail ;
- Code de la santé publique ;
- Loi n° 98-657 du 29 juillet 1998, article 123 - section II « Mesures d'urgence contre le saturnisme » ;
- Décret 88.120 du 1<sup>er</sup> février 1988 relatif à la protection des travailleurs exposés au plomb métallique et à ses composés, modifié par les décrets n° 95-608 du 6 mai 1995 et n° 96-364 du 30 avril 1996 ;
- Arrêté du 15 septembre 1988 relatif à la surveillance médicale des travailleurs exposés au plomb ;
- Loi n° 91-1414 du 31 décembre 1991 et décret n° 92-1261 du 3 décembre 1992 relatif à la prévention des risques professionnels ;
- Les décrets n° 99-362, 99-363, 99-483, 99-484 et l'arrêté du 12 juillet 1999 - articles R.32-2 ; R.32-4 ; R.32-12 ;
- Guide à l'usage des professionnels « *Les peintures au plomb dans l'habitat ancien* », édité par le ministère du logement en octobre 1995 ;
- Fiche de sécurité H2 F 13 99 de l'OPPBTP (janvier 1999) ;
- Aide-mémoire juridique plomb édité par l'INRS (1998) ;
- Recommandations de la CRAMIF sur la réalisation de travaux sous « risque plomb » ;
- Arrêtés préfectoraux ;
- Guide méthodologique pour la réalisation de l'état des risques d'accessibilité au plomb éditée par le Ministère de l'emploi et de la solidarité, Direction générale de la santé conjointement avec le Ministère de l'équipement des transports et du logement, Direction générale de l'urbanisme.

### 3. METHODOLOGIE D'INTERVENTION

#### **Opportunité de l'état des risques d'accessibilité au plomb :**

L'usage du plomb dans les peintures a été définitivement interdit en France aux professionnels par la loi du 10 juillet 1948 et le décret du 30 décembre 1948.

La présence de plomb (céruse) dans les bâtiments construits après cette date est donc a priori exclue, à l'exception du *minium de plomb* qui a continué à être utilisé comme inhibiteur de rouille au moins jusqu'en 1988 et de l'utilisation de peintures à faible dosage de plomb autorisées par la réglementation, aussi bien par des professionnels que par des particuliers.

La construction du bien immobilier faisant l'objet du présent rapport d'inspection est antérieure à la loi de 1948 et la recherche de plomb dans les peintures est donc justifiée par l'application de l'article L.1334-5 du code de la santé publique.

#### **Méthodologie de recherche**

La recherche de présence de plomb dans les peintures a été effectuée par mesure directe à l'aide d'appareils à fluorescence X type XL 309 n° 2504 représentant la dernière génération de ce type d'appareil, dont la précision convient à la réglementation actuelle et permet d'appréhender une évolution aggravante de la réglementation en référence au guide méthodologique pour la réalisation de l'état d'accessibilité au plomb.

Les mesures de plomb sont exprimées en mg de plomb/cm<sup>2</sup>.

Il est à noter que les derniers arrêtés parus en août 1999 abaissent le seuil pour les travaux d'urgence de 3 mg/cm<sup>2</sup> à 1 mg/cm<sup>2</sup>.

### 4. RESULTATS DES MESURES DIRECTES

Ces résultats sont repris sous forme de tableau,

**les teneurs > 1 mg/cm<sup>2</sup> étant facilement repérables par leur notation en caractères EN GRAS.**

## **5. CONCLUSION**

La présence de plomb au-dessus du seuil reconnu de  $1 \text{ mg/cm}^2$ , seuil au-delà duquel l'hygiène et la sécurité des intervenants sont en cause et doit faire l'objet de mesures appropriées quant à la mise en œuvre des travaux.

**Certains éléments comportent des peintures dont la teneur en plomb est supérieure à  $1 \text{ mg/cm}^2$ , à savoir :**

### **5.1 SOUS-SOL**

Couloir 8 :

- porte et bâti métallique accès ministère de la culture.

VUE EN PLAN  
SOUS-SOL AILE COLETTE

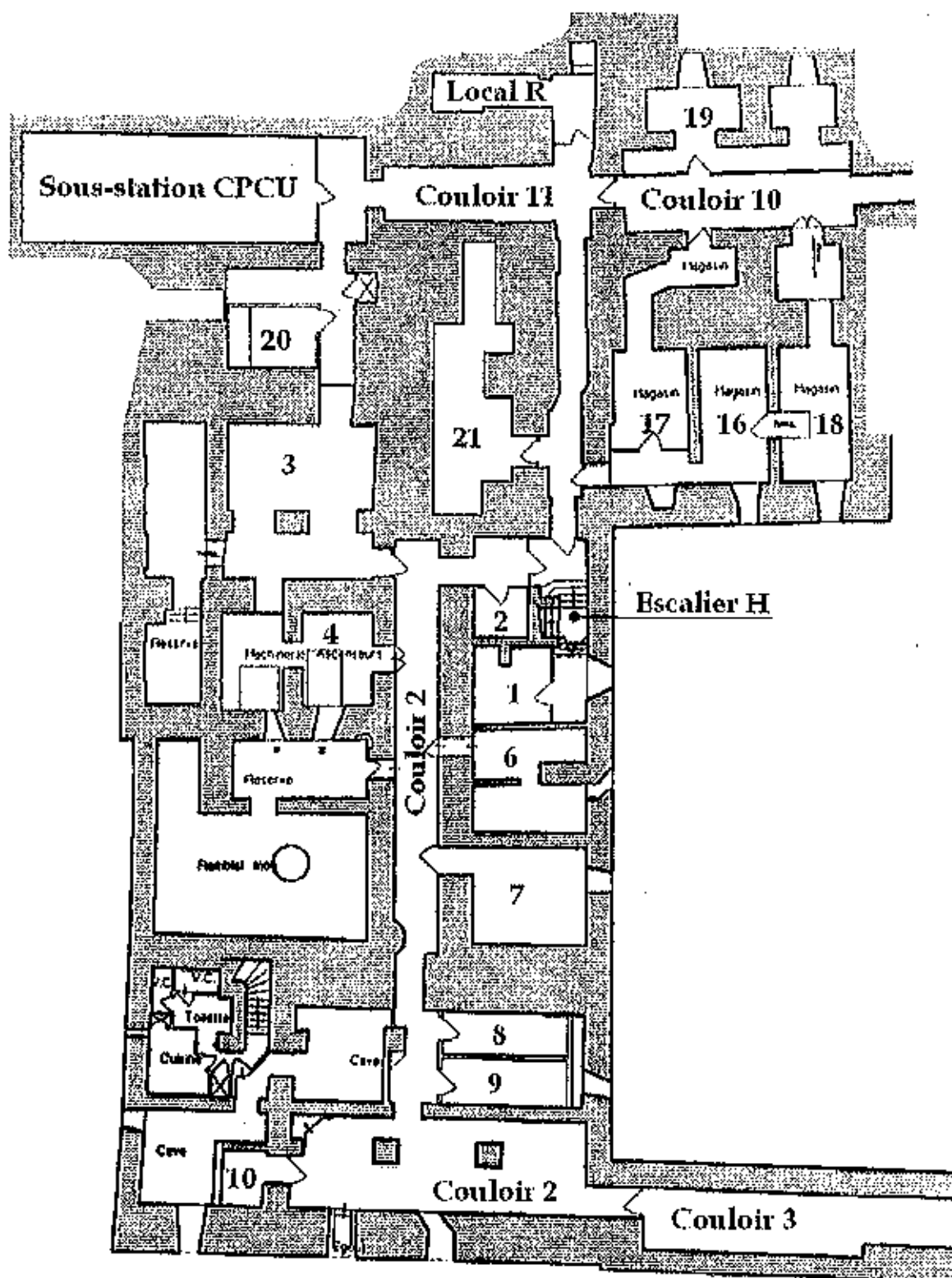

VUE EN PLAN  
SOUS-SOL AILE VALOIS

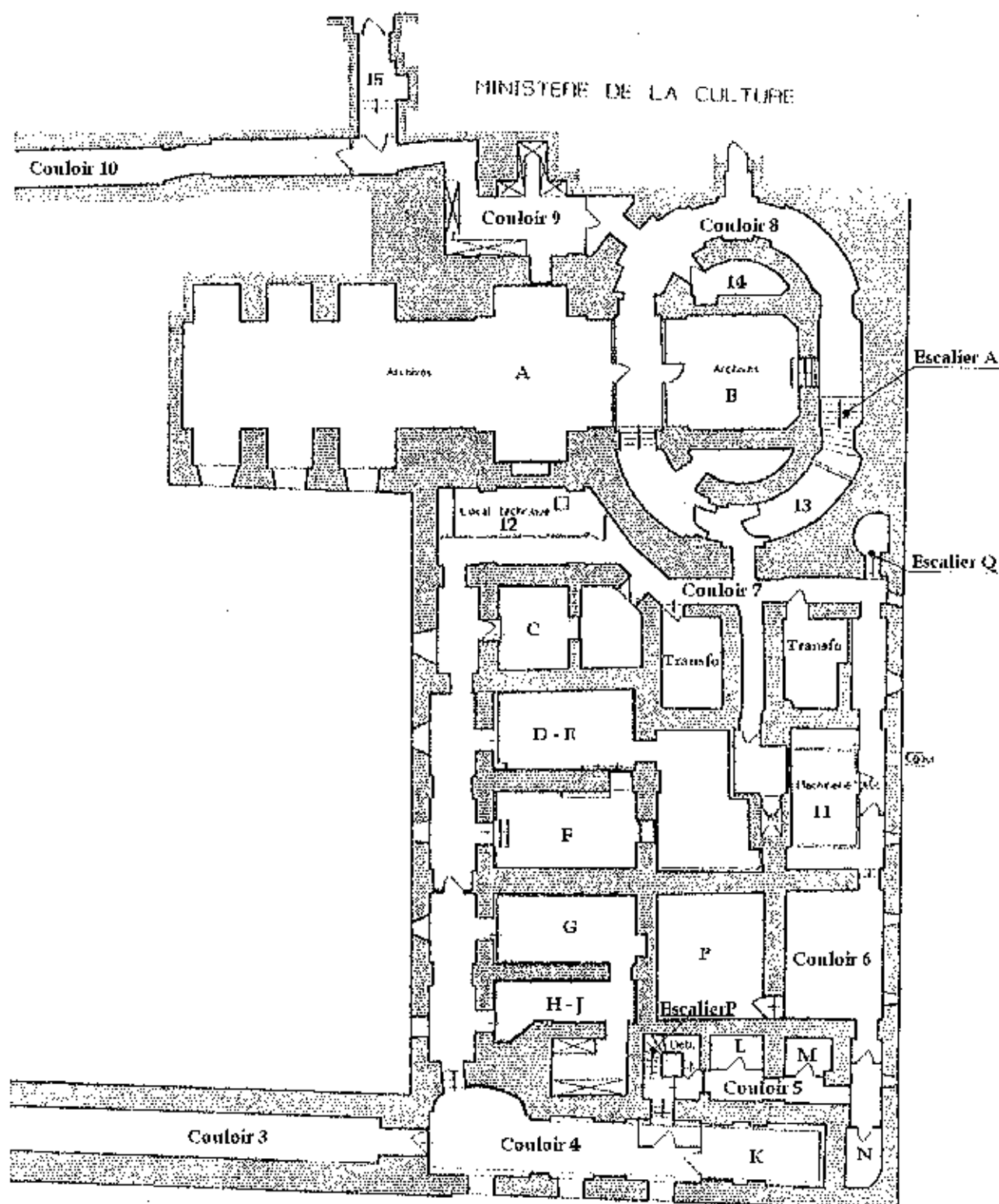



# TABLEAU DES RÉSULTATS

**En Gras** : Résultats supérieurs au seuil.

**Normal** : Résultats inférieurs au seuil.

## Mesure teneur en plomb

No	Etage	Pièce	Structure	Support	Etat	Résultats	Plomb ng/cm²
1	SOUS-SOL	Escalier colette	MURINT	PLATRE		NEG	0.00
2	SOUS-SOL	Escalier colette	MURINT	PLATRE		NEG	0.00
3	SOUS-SOL	Escalier colette	MURINT	PLATRE		NEG	0.00
4	SOUS-SOL	TGBT	MURINT	PLATRE		NEG	0.00
5	SOUS-SOL	TGBT	MURINT	PLATRE		NEG	0.00
6	SOUS-SOL	TGBT	MURINT	PLATRE		NEG	0.00
7	SOUS-SOL	Escalier colette	MURINT	PLATRE		NEG	0.00
8	SOUS-SOL	Escalier colette	MURINT	PLATRE		NEG	0.00
9	SOUS-SOL	STOCKAGE	MURINT	PLATRE		NEG	0.00
10	SOUS-SOL	COULOIR 2	MURINT	PLATRE		NEG	0.00
11	SOUS-SOL	STOCKAGE 3	MURINT	PLATRE		NEG	0.00
12	SOUS-SOL	STOCKAGE 3	MURINT	PLATRE		NEG	0.00
13	SOUS-SOL	STOCKAGE 3	MURINT	PLATRE		NEG	0.00
14	SOUS-SOL	STOCKAGE 3	SOL	PLATRE		NEG	0.32
15	SOUS-SOL	MACHINERIE	MURINT	PLATRE		NEG	0.00
16	SOUS-SOL	STOCKAGE 7	MURINT	PLATRE		NEG	0.00
17	SOUS-SOL	ONDULEUR	SOL	BETON		NEG	0.00
18	SOUS-SOL	COULOIR 2	MURINT	PLATRE		NEG	0.07
19	SOUS-SOL	COULOIR 3	MURINT	PIERRE		NEG	0.00
20	SOUS-SOL	COULOIR 4	MURINT	PIERRE		NEG	0.00
21	SOUS-SOL	ESCALIER P	MURINT	PLATRE		NEG	0.16
22	SOUS-SOL	ESCALIER P	MURINT	PLATRE		NEG	0.26
23	SOUS-SOL	LOCAL L	MURINT	PLATRE		NEG	0.04
24	SOUS-SOL	LOCAL L	MURINT	BETON		NEG	0.29
25	SOUS-SOL	LOCAL L	SOL	BETON		NEG	0.00
26	SOUS-SOL	LOCAL M	MURINT	PLATRE		NEG	0.00
27	SOUS-SOL	LOCAL N	MURINT	PLATRE		NEG	0.01
28	SOUS-SOL	COULOIR 6	MURINT	PLATRE		NEG	0.00
29	SOUS-SOL	LOCAL P	MURINT	PLATRE		NEG	0.00
30	SOUS-SOL	COULOIR 6	MURINT	PLATRE		NEG	0.06
31	SOUS-SOL	MACHINERIE	MURINT	PLATRE		NEG	0.01
32	SOUS-SOL	COULOIR 7	MURINT	PLATRE		NEG	0.02
33	SOUS-SOL	COULOIR 7	MURINT	PLATRE		NEG	0.35
34	SOUS-SOL	COULOIR 7	MURINT	PLATRE		NEG	0.33
35	SOUS-SOL	SAS	MURINT	PLATRE		NEG	0.00
36	SOUS-SOL	SAS	MURINT	PLATRE		NEG	0.01
37	SOUS-SOL	SAS	MURINT	PLATRE		NEG	0.15
38	SOUS-SOL	COULOIR 4	MURINT	PLATRE		NEG	0.44
39	SOUS-SOL	LOCAL C	MURINT	PLATRE		NEG	0.00

No	Etage	Pièce	Structure	Support	Etat	Résultats	Plomb mg/cm <sup>2</sup>
40	SOUS-SOL	LOCAL D E	MURINT	PLATRE		NEG	0.00
41	SOUS-SOL	LOCAL D E	SOL	BETON		NEG	0.00
42	SOUS-SOL	LOCAL F	MURINT	PLATRE		NEG	0.00
43	SOUS-SOL	LOCAL G	MURINT	PLATRE		NEG	0.00
44	SOUS-SOL	LOCAL H	MURINT	PLATRE		NEG	0.00
45	SOUS-SOL	LOCAL H	MURINT	PLATRE		NEG	0.00
46	SOUS-SOL	COULOIR 8	PORTE	METAL	BON ETAT	POS	11.38
47	SOUS-SOL	COULOIR 8	PORTE	METAL	BON ETAT	POS	11.55
48	SOUS-SOL	COULOIR 8	PORTE	METAL	BON ETAT	POS	11.62
49	SOUS-SOL	COULOIR 8	BATI PORTE	METAL	BON ETAT	POS	10.19
50	SOUS-SOL	COULOIR 8	BATI PORTE	METAL	BON ETAT	POS	11.25
51	SOUS-SOL	COULOIR 8	BATI PORTE	METAL	BON ETAT	POS	10.92
52	SOUS-SOL	COULOIR 9	SOL	BETON		NEG	0.01
53	SOUS-SOL	LOCAL 15	PORTE	BOIS		NEG	0.03
54	SOUS-SOL	LOCAL 15	BATI PORTE	BOIS		NEG	0.03
55	SOUS-SOL	LOCAL 15	MURINT	PLATRE		NEG	0.00
56	SOUS-SOL	BUREAU 18	MURINT	PLATRE		NEG	0.00
57	SOUS-SOL	BUREAU 18	MURINT	PLATRE		NEG	0.00
58	SOUS-SOL	ENTRETIEN 17	MURINT	PLATRE		NEG	0.00
59	SOUS-SOL	SOUS-STATION	MURINT	PLATRE		NEG	0.00
60	SOUS-SOL	SOUS-STATION	MURINT	PLATRE		NEG	0.39
61	SOUS-SOL	COULOIR 11	MURINT	PLATRE		NEG	0.00
62	SOUS-SOL	LOCAL 21	MURINT	PLATRE		NEG	0.02

## 5.2 REZ-DE-CHAUSSEE AILE COLETTE

<b>Escalier E :</b> - Murs escalier. - Porte et bâti dessous escalier. - Plinthes. - Mur sur cuisine. - Bâti et porte vitrée sur couloir. - Barreaudage escalier et support boule escalier.	<b>Escalier F :</b> - Mur sur porteur. - Mur sur tiers. - Mur sur escalier E. - Fenêtre intérieur extérieur et bâti.
<b>Bureau 5 :</b> - Mur sur bureau 4. - Mur sur escalier E. - Plafond.	<b>Bureau 3 :</b> - Mur sur extérieur. - Mur sur bureau 4. - Mur sur bureau 5. - Fenêtre intérieur extérieur et bâti. - Plafond.
<b>Bureau 2 :</b> - Mur sur extérieur. - Fenêtre intérieur extérieur et bâti. - Plafond.	<b>Bureau 1 :</b> - Mur sur tiers. - Mur sur escalier E. - Plafond.
<b>Bureau 6 :</b> - Mur sur extérieur. - Mur sur bureau 5. - Tour porte entre 6 et 5. - Fenêtre intérieur extérieur et bâti.	<b>Couloir 1 :</b> - Poteaux - Mur sur extérieur. - Mur sur bureau 6. - Poteau entre 6 et 7. - Plafond. - Mur sur escalier E. - Mur sur WC. - Tour porte escalier. - Porteur palier escalier. - Tuyau chauffage.
<b>Atelier :</b> - Mur sur tiers. - Mur sur couloir 1. - Mur sur cour. - Plafond. - Fenêtres intérieur extérieur et bâti.	<b>Bureau 7 :</b> - Mur sur extérieur. - Fenêtre intérieur extérieur et bâti. - Plafond.
<b>Bureau 8 :</b> - Partie haute mur sur extérieur. - Fenêtre intérieur extérieur et bâti. - Plafond.	<b>Couloir 2 :</b> - Bâti, porte et tour de porte escalier vers sous-sol. - Mur sur escalier B. - Mur sur sous-sol. - Porte et bâti porte escalier H. - Plafond.
<b>Escalier H :</b> - Mur sur bureau 8. - Mur hall d'entrée. - Plafond.	<b>Hall d'entrée :</b> bâti porte escalier H.

<b>Accueil :</b> - Mur sur bureau 10. - Plafond.	<b>Extérieur :</b> - Porte fenêtre et bâti de porte fenêtre bureau 7. - Porte fenêtre et bâti de porte fenêtre bureau 8. - Porte fenêtre et bâti de porte fenêtre bureau 6. - Porte fenêtre et bâti de porte fenêtre bureau 10. - Porte fenêtre et bâti de porte fenêtre bureau 11. - Porte fenêtre et bâti de porte fenêtre bureau 12. - Porte bureau 12. - Porte Parodi
<b>Couloir 3 :</b> - Mur sur escalier B. - Mur sur central.	<b>Bureau 9 :</b> - Mur sur salle Parodi. - Porte escalier B.
<b>Bureau 9 :</b> - Mur sur salle Parodi. - Porte escalier B.	<b>Salle Parodi :</b> - porte entrée intérieur.
<b>Bureau 12 :</b> - Fenêtre intérieur extérieur et bâti. - Plafond.	<b>Bureau 11 :</b> - Fenêtre intérieur extérieur et bâti. - Plafond.
<b>Bureau 10 :</b> - Fenêtre intérieur extérieur et bâti. - Plafond.	<b>Couloir 4 :</b> - mur bureau 10 coté WC.
<b>Accueil :</b> Plafond voûté.	



# TABLEAU DES RÉSULTATS

**En Gras** : Résultats supérieurs au seuil.

**Normal** : Résultats inférieurs au seuil.

## Mesure teneur en plomb

No	Etage	Pièce	Structure	Support	Etat	Résultats	Plomb mg/cm <sup>2</sup>
1	RDC COLETTE	ESCALIER E	PEINTURE ESCALIER	PLATRE	BON ETAT	POS	15.13
2	RDC COLETTE	ESCALIER E	PEINTURE ESCALIER	PLATRE	BON ETAT	POS	23.23
3	RDC COLETTE	ESCALIER E	DESSOUS ESC PLACARD	PLATRE		NEG	0.00
4	RDC COLETTE	ESCALIER E	PORTE DESSOUS ESC	BOIS	BON ETAT	POS	20.80
5	RDC COLETTE	ESCALIER E	PORTE DESSOUS ESC	BOIS	BON ETAT	POS	20.26
6	RDC COLETTE	ESCALIER E	MUR SUR CUISINE	PLATRE	BON ETAT	POS	22.62
7	RDC COLETTE	ESCALIER E	DESSOUS ESCALIER	PLATRE	BON ETAT	POS	20.89
8	RDC COLETTE	ESCALIER E	BATI PORTE CUISINE	BOIS	BON ETAT	POS	20.03
9	RDC COLETTE	ESCALIER E	PORTE CUISINE	BOIS		NEG	0.00
10	RDC COLETTE	ESCALIER E	BATI PORTE VITREE	BOIS	BON ETAT	POS	22.58
11	RDC COLETTE	ESCALIER E	PORTE INTERIEUR	BOIS	BON ETAT	POS	25.59
12	RDC COLETTE	ESCALIER E	PORTE EXTERIEUR	BOIS	BON ETAT	POS	24.99
13	RDC COLETTE	ESCALIER E	PLINTHES	BOIS	BON ETAT	POS	4.92
14	RDC COLETTE	ESCALIER E	SUPPORT BOULE ESC	ACIER	BON ETAT	POS	1.30
15	RDC COLETTE	ESCALIER E	BARREAUDAGE RAM	ACIER	BON ETAT	POS	2.93
16	RDC COLETTE	PALIER ESC F	MUR SUR ESC F	PLATRE		NEG	0.00
17	RDC COLETTE	PALIER ESC F	MUR SUR ATELIER	PLATRE		NEG	0.01
18	RDC COLETTE	PALIER ESC F	MUR SUR PORTEUR	PLATRE	BON ETAT	POS	19.53
19	RDC COLETTE	PALIER ESC F	MUR SUR PORTEUR	PLATRE	BON ETAT	POS	26.55
20	RDC COLETTE	PALIER ESC F	POUTRE PORTEUSE	PLATRE		NEG	0.00
21	RDC COLETTE	ESCALIER F	MUR SUR TIERS	PLATRE	BON ETAT	POS	29.49
22	RDC COLETTE	ESCALIER F	GAIN TECHNIQUE	PLATRE		NEG	0.00
23	RDC COLETTE	ESCALIER F	MUR SUR TIERS	PLATRE	BON ETAT	POS	27.47
24	RDC COLETTE	ESCALIER F	MUR SUR ESCALIER E	PLATRE	BON ETAT	POS	30.23
25	RDC COLETTE	ESCALIER F	MUR SUR ATELIER	PLATRE		NEG	0.41
26	RDC COLETTE	ESCALIER F	FENETRE EXT	BOIS	BON ETAT	POS	21.22
27	RDC COLETTE	ESCALIER F	FENETRE INTERIEURE	BOIS	BON ETAT	POS	20.91
28	RDC COLETTE	ESCALIER F	BATI FENETRE	BOIS	BON ETAT	POS	25.12
29	RDC COLETTE	ESCALIER E	BATI FENETRE	BOIS	BON ETAT	POS	23.28
30	RDC COLETTE	BUREAU 5	MUR SUR EXTERIEUR	PLATRE	BON ETAT	POS	12.29
31	RDC COLETTE	BUREAU 5	BATI PORTE EXT	BOIS		NEG	0.03
32	RDC COLETTE	BUREAU 5	PORTE INTERIEUR	BOIS		NEG	0.03
33	RDC COLETTE	BUREAU 5	MUR SUR BUREAU 6	PLATRE		NEG	0.02
34	RDC COLETTE	BUREAU 5	MUR SUR BUREAU 6	PLATRE		NEG	0.04
35	RDC COLETTE	BUREAU 5	MUR SUR BUREAU 4	PLATRE	BON ETAT	POS	1.58
36	RDC COLETTE	BUREAU 5	MUR SUR BUREAU 4	PLATRE	BON ETAT	POS	2.44
37	RDC COLETTE	BUREAU 5	MUR SUR ESCALIER E	PLATRE	BON ETAT	POS	26.09

No	Etage	Pièce	Structure	Support	Etat	Résultats	Plomb mg/cm <sup>2</sup>
38	RDC COLETTE	BUREAU 5	MUR SUR BUREAU 3	PLATRE		NEG	0.07
39	RDC COLETTE	BUREAU 5	BATI PORTE BUREAU 3	BOIS		NEG	0.18
40	RDC COLETTE	BUREAU 5	PORTE BUREAU 3	BOIS		NEG	0.10
41	<b>RDC COLETTE</b>	<b>BUREAU 3</b>	<b>MUR SUR EXTERIEUR</b>	<b>PLATRE</b>	<b>BON ETAT</b>	<b>POS</b>	<b>12.29</b>
42	RDC COLETTE	BUREAU 3	BATI PORTE EXT	BOIS		NEG	0.03
43	RDC COLETTE	BUREAU 3	PORTE INTERIEUR	BOIS		NEG	0.03
44	RDC COLETTE	BUREAU 3	MUR SUR BUREAU 5	PLATRE		NEG	0.02
45	RDC COLETTE	BUREAU 3	MUR SUR BUREAU 5	PLATRE		NEG	0.04
46	<b>RDC COLETTE</b>	<b>BUREAU 3</b>	<b>MUR SUR BUREAU 5</b>	<b>PLATRE</b>	<b>BON ETAT</b>	<b>POS</b>	<b>1.58</b>
47	<b>RDC COLETTE</b>	<b>BUREAU 3</b>	<b>MUR SUR BUREAU 4</b>	<b>PLATRE</b>	<b>BON ETAT</b>	<b>POS</b>	<b>2.44</b>
48	RDC COLETTE	BUREAU 3	MUR SUR BUREAU 2	PLATRE		NEG	0.07
49	RDC COLETTE	BUREAU 3	BATI PORTE BUREAU 2	BOIS		NEG	0.18
50	RDC COLETTE	BUREAU 3	PORTE BUREAU 2	BOIS		NEG	0.10
51	<b>RDC COLETTE</b>	<b>BUREAU 3</b>	<b>PORTE FENETRE INT</b>	<b>BOIS</b>	<b>BON ETAT</b>	<b>POS</b>	<b>10.35</b>
52	<b>RDC COLETTE</b>	<b>BUREAU 3</b>	<b>BATI PORTE FENETRE</b>	<b>BOIS</b>	<b>BON ETAT</b>	<b>POS</b>	<b>9.38</b>
53	RDC COLETTE	BUREAU 3	TOUR DE FENETRE	PLATRE		NEG	0.03
54	<b>RDC COLETTE</b>	<b>BUREAU 3</b>	<b>MUR SUR EXTERIEUR</b>	<b>PLATRE</b>	<b>BON ETAT</b>	<b>POS</b>	<b>7.84</b>
55	<b>RDC COLETTE</b>	<b>BUREAU 3</b>	<b>FENETRE INTERIEUR</b>	<b>BOIS</b>	<b>BON ETAT</b>	<b>POS</b>	<b>9.98</b>
56	<b>RDC COLETTE</b>	<b>BUREAU 3</b>	<b>BATI FENETRE</b>	<b>BOIS</b>	<b>BON ETAT</b>	<b>POS</b>	<b>9.67</b>
57	RDC COLETTE	BUREAU 3	TOUR DE FENETRE	PLATRE		NEG	0.08
58	<b>RDC COLETTE</b>	<b>BUREAU 3</b>	<b>MUR SUR EXTERIEUR</b>	<b>PLATRE</b>	<b>BON ETAT</b>	<b>POS</b>	<b>8.74</b>
59	RDC COLETTE	BUREAU 2	MUR SUR BUREAU 1	PLATRE		NEG	0.05
60	RDC COLETTE	BUREAU 2	BATI PORTE BUREAU 1	BOIS		NEG	0.11
61	RDC COLETTE	BUREAU 2	PORTE BUREAU 1	BOIS		NEG	0.14
62	<b>RDC COLETTE</b>	<b>BUREAU 2</b>	<b>FENETRE INTERIEUR</b>	<b>BOIS</b>	<b>BON ETAT</b>	<b>POS</b>	<b>11.23</b>
63	<b>RDC COLETTE</b>	<b>BUREAU 2</b>	<b>BATI FENETRE</b>	<b>BOIS</b>	<b>BON ETAT</b>	<b>POS</b>	<b>10.24</b>
64	RDC COLETTE	BUREAU 2	TOUR DE FENETRE	PLATRE		NEG	0.06
65	<b>RDC COLETTE</b>	<b>BUREAU 2</b>	<b>MUR SUR EXTERIEUR</b>	<b>PLATRE</b>	<b>BON ETAT</b>	<b>POS</b>	<b>8.67</b>
66	<b>RDC COLETTE</b>	<b>BUREAU 2</b>	<b>FENETRE INTERIEUR</b>	<b>BOIS</b>	<b>BON ETAT</b>	<b>POS</b>	<b>9.37</b>
67	<b>RDC COLETTE</b>	<b>BUREAU 2</b>	<b>BATI FENETRE</b>	<b>BOIS</b>	<b>BON ETAT</b>	<b>POS</b>	<b>8.97</b>
68	RDC COLETTE	BUREAU 2	TOUR DE FENETRE	PLATRE		NEG	0.05
69	<b>RDC COLETTE</b>	<b>BUREAU 1</b>	<b>MUR SUR TIERS</b>	<b>PLATRE</b>	<b>BON ETAT</b>	<b>POS</b>	<b>9.72</b>
70	<b>RDC COLETTE</b>	<b>BUREAU 1</b>	<b>MUR SUR TIERS</b>	<b>PLATRE</b>	<b>BON ETAT</b>	<b>POS</b>	<b>10.28</b>
71	<b>RDC COLETTE</b>	<b>BUREAU 1</b>	<b>MUR SUR ESCALIER E</b>	<b>PLATRE</b>	<b>BON ETAT</b>	<b>POS</b>	<b>9.85</b>
72	<b>RDC COLETTE</b>	<b>BUREAU 1</b>	<b>MUR SUR ESCALIER E</b>	<b>PLATRE</b>	<b>BON ETAT</b>	<b>POS</b>	<b>8.99</b>
73	RDC COLETTE	BUREAU 1	MUR SUR BUREAU 2	PLATRE		NEG	0.04
74	RDC COLETTE	BUREAU 1	MUR SUR BUREAU 2	PLATRE		NEG	0.09
75	RDC COLETTE	BUREAU 1	MUR SUR BUREAU 2	PLATRE		NEG	0.05
76	RDC COLETTE	BUREAU 1	MUR SUR BUREAU 3	PLATRE		NEG	0.07
77	<b>RDC COLETTE</b>	<b>BUREAU 6</b>	<b>PORTE FENETRE INT</b>	<b>BOIS</b>	<b>BON ETAT</b>	<b>POS</b>	<b>11.65</b>
78	<b>RDC COLETTE</b>	<b>BUREAU 6</b>	<b>BATI PORTE FENETRE</b>	<b>BOIS</b>	<b>BON ETAT</b>	<b>POS</b>	<b>8.59</b>
79	RDC COLETTE	BUREAU 6	TOUR DE FENETRE	PLATRE		NEG	0.03
80	<b>RDC COLETTE</b>	<b>BUREAU 6</b>	<b>MUR SUR EXTERIEUR</b>	<b>PLATRE</b>	<b>BON ETAT</b>	<b>POS</b>	<b>6.34</b>
81	RDC COLETTE	BUREAU 6	MUR SUR BUREAU	PLATRE		NEG	0.05
82	RDC COLETTE	BUREAU 6	PORTE BUREAU 7	BOIS		NEG	0.07

No	Etage	Pièce	Structure	Support	Etat	Résultats	Plomb mg/cm²
83	RDC COLETTE	BUREAU 6	BATI PORTE BUREAU 7	BOIS		NEG	0.12
84	RDC COLETTE	BUREAU 6	MUR EN BIAIS	PLATRE		NEG	0.07
85	RDC COLETTE	BUREAU 6	MUR EN BIAIS	PLATRE		NEG	0.03
86	RDC COLETTE	BUREAU 6	MUR SUR COULOIR	PLATRE		NEG	0.10
87	RDC COLETTE	BUREAU 6	MUR PARTIE HAUTE	PLATRE		NEG	0.02
88	RDC COLETTE	BUREAU 6	PLAFOND	PLATRE	BON ETAT	POS	9.57
89	RDC COLETTE	BUREAU 6	MUR SUR BUREAU 5	PLATRE	BON ETAT	POS	6.56
90	RDC COLETTE	BUREAU 6	MUR SUR BUREAU 5	PLATRE	BON ETAT	POS	8.72
91	RDC COLETTE	BUREAU 6	BATI PORTE VITRE	BOIS		NEG	0.04
92	RDC COLETTE	BUREAU 6	TOUR PORTE 6 ET 5	PLATRE	BON ETAT	POS	8.56
93	RDC COLETTE	COULOIR 1	POTEAU	PLATRE	BON ETAT	POS	25.11
94	RDC COLETTE	COULOIR 1	MUR SUR BUREAU 6	PLATRE	BON ETAT	POS	30.18
95	RDC COLETTE	COULOIR 1	MUR SUR BUREAU 7	PLATRE		NEG	0.03
96	RDC COLETTE	COULOIR 1	POTEAU ENTRE 6 ET 7	PLATRE	BON ETAT	POS	32.46
97	RDC COLETTE	COULOIR 1	PLAFOND	PLATRE	BON ETAT	POS	19.32
98	RDC COLETTE	COULOIR 1	MUR SUR BUREAU 8	PLATRE		NEG	0.03
99	RDC COLETTE	COULOIR 1	MUR SUR WC	PLATRE		NEG	0.01
100	RDC COLETTE	COULOIR 1	MUR SUR ESCALIER E	PLATRE	BON ETAT	POS	25.25
101	RDC COLETTE	COULOIR 1	MUR SUR WC	PLATRE	BON ETAT	POS	27.14
102	RDC COLETTE	COULOIR 1	TOUR DE PORTE ATELIER	PLATRE		NEG	0.02
103	RDC COLETTE	COULOIR 1	PLINTHES SUR BUREAU 6	BOIS		NEG	0.10
104	RDC COLETTE	COULOIR 1	PLINTHES SUR ATELIER	BOIS		NEG	0.03
105	RDC COLETTE	COULOIR 1	BATI PORTE ATELIER	BOIS		NEG	0.15
106	RDC COLETTE	COULOIR 1	TOUR PORTE ESC	PLATRE	BON ETAT	POS	24.84
107	RDC COLETTE	COULOIR 1	PORTEUR PALIER ESC	PLATRE	BON ETAT	POS	25.73
108	RDC COLETTE	COULOIR 1	MUR SUR ESCALIER E	PLATRE	BON ETAT	POS	16.47
109	RDC COLETTE	COULOIR 1	MUR SUR ESCALIER E	PLATRE		NEG	0.02
110	RDC COLETTE	COULOIR 1	RADIATEUR	ACIER		NEG	0.06
111	RDC COLETTE	COULOIR 1	TUYAU CHAUFFAGE	ACIER	BON ETAT	POS	3.48
112	RDC COLETTE	ATELIER	MUR SUR TIERS	PLATRE	BON ETAT	POS	20.56
113	RDC COLETTE	ATELIER	MUR SUR TIERS	PLATRE	BON ETAT	POS	22.25
114	RDC COLETTE	ATELIER	MUR SUR COUR	PLATRE	BON ETAT	POS	18.37
115	RDC COLETTE	ATELIER	MUR SUR COUR	PLATRE	BON ETAT	POS	19.55
116	RDC COLETTE	ATELIER	MUR SUR COULOIR 1	PLATRE	BON ETAT	POS	23.95
117	RDC COLETTE	ATELIER	MUR SUR COULOIR 1	PLATRE	BON ETAT	POS	17.28
118	RDC COLETTE	ATELIER	PLAFOND	PLATRE	BON ETAT	POS	25.11
119	RDC COLETTE	ATELIER	PLAFOND	PLATRE	BON ETAT	POS	23.67
120	RDC COLETTE	ATELIER	FENETRE	BOIS	BON ETAT	POS	12.89
121	RDC COLETTE	ATELIER	FENETRE	BOIS	BON ETAT	POS	10.64
122	RDC COLETTE	ATELIER	BATIFENETRE	BOIS	BON ETAT	POS	12.68
123	RDC COLETTE	ATELIER	BATIFENETRE	BOIS	BON ETAT	POS	10.39
124	RDC COLETTE	BUREAU 7	PORTE FENETRE INT	BOIS	BON ETAT	POS	10.68
125	RDC COLETTE	BUREAU 7	BATI PORTE FENETRE	BOIS	BON ETAT	POS	9.96
126	RDC COLETTE	BUREAU 7	TOUR DE FENETRE	PLATRE		NEG	0.08
127	RDC COLETTE	BUREAU 7	MUR SUR EXTERIEUR	PLATRE	BON ETAT	POS	8.25



No	Etage	Pièce	Structure	Support	Etat	Résultats	Plomb mg/cm²
128	RDC COLETTE	BUREAU 7	MUR SUR BUREAU 6	PLATRE		NEG	0.08/
129	RDC COLETTE	BUREAU 7	PORTE BUREAU 6	BOIS		NEG	0.06
130	RDC COLETTE	BUREAU 7	BATI PORTE BUREAU 6	BOIS		NEG	0.10
131	RDC COLETTE	BUREAU 7	MUR	PLATRE		NEG	0.06
132	RDC COLETTE	BUREAU 7	MUR	PLATRE		NEG	0.04
133	RDC COLETTE	BUREAU 7	MUR SUR COULOIR	PLATRE		NEG	0.09
134	RDC COLETTE	BUREAU 7	MUR PARTIE HAUTE	PLATRE		NEG	0.07
135	RDC COLETTE	BUREAU 7	PLAFOND	PLATRE	BON ETAT	POS	11.53
136	RDC COLETTE	SAS	TOUR DE PORTE PASSAGE	PLATRE		NEG	0.11
137	RDC COLETTE	SAS	BATI PORTE	BOIS		NEG	0.03
138	RDC COLETTE	BUREAU 8	BATI BUREAU	BOIS		NEG	0.10
139	RDC COLETTE	BUREAU 8	MUR SUR COULOIR	PLATRE		NEG	0.17
140	RDC COLETTE	BUREAU 8	PORTE FEN INT	BOIS	BON ETAT	POS	6.20
141	RDC COLETTE	BUREAU 8	BATI PORTE FENETRE	BOIS	BON ETAT	POS	4.93
142	RDC COLETTE	BUREAU 8	PARTIE HAUTE MUR	PLATRE	BON ETAT	POS	13.54
143	RDC COLETTE	BUREAU 8	PLAFOND	PLATRE	BON ETAT	POS	9.09
144	RDC COLETTE	BUREAU 8	BATI PORTE BUREAU 6	BOIS		NEG	0.02
145	RDC COLETTE	BUREAU 8	PORTE BUREAU 6	BOIS		NEG	0.06
146	RDC COLETTE	BUREAU 8	BATI PORTE PLACARD	PLATRE		NEG	0.64
147	RDC COLETTE	BUREAU 8	MUR PORTEUR SAS SUR 8	PLATRE		NEG	0.05
148	RDC COLETTE	WC	MUR SUR ATELIER	PLATRE		NEG	0.43
149	RDC COLETTE	COULOIR 2	PORTE SUR SOUS SOL	BOIS	BON ETAT	POS	22.18
150	RDC COLETTE	COULOIR 2	BATI PORTE	BOIS	BON ETAT	POS	15.56
151	RDC COLETTE	COULOIR 2	TOUR DE PORTE	PLATRE	BON ETAT	POS	26.91
152	RDC COLETTE	COULOIR 2	MUR SUR ESCALIER B	PLATRE	BON ETAT	POS	19.43
153	RDC COLETTE	COULOIR 2	MUR SUR SOUS SOL	PLATRE	BON ETAT	POS	25.38
154	RDC COLETTE	COULOIR 2	PORTE SUR COULOIR 3	BOIS		NEG	0.04
155	RDC COLETTE	COULOIR 2	BATI PORTE	BOIS	BON ETAT	POS	7.18
156	RDC COLETTE	HALL ENTREE	BATI PORTE ESCALIER H	BOIS		NEG	0.18
157	RDC COLETTE	HALL ENTREE	PORTE SUR ESCALIER II	BOIS		NEG	0.12
158	RDC COLETTE	ESCALIER H	MUR SUR BUREAU 8	PLATRE	BON ETAT	POS	12.64
159	RDC COLETTE	ESCALIER H	MUR HALL ENTREE	PLATRE	BON ETAT	POS	34.33
160	RDC COLETTE	ESCALIER H	PLAFOND	PLATRE	BON ETAT	POS	29.85
161	RDC COLETTE	HALL ENTREE	PORTE ESCALIER H	BOIS		NEG	0.12
162	RDC COLETTE	HALL ENTREE	BATI PORTE ESC H	BOIS	BON ETAT	POS	2.38
163	RDC COLETTE	HALL ENTREE	BATI PORTE ESC H	BOIS	BON ETAT	POS	2.81
164	RDC COLETTE	HALL ENTREE	PORTE ESCALIER H	BOIS		NEG	0.08
165	RDC COLETTE	HALL ENTREE	BATI PORTE DEBARRAS	BOIS		NEG	0.16
166	RDC COLETTE	HALL ENTREE	PORTE VITREE DEBARRAS	BOIS		NEG	0.02
167	RDC COLETTE	ACCUEIL	MUR SUR DEBARRAS	PLATRE		NEG	0.02
168	RDC COLETTE	ACCUEIL	MUR SUR BUREAU 10	PLATRE	BON ETAT	POS	2.64
169	RDC COLETTE	ACCUEIL	TOUR DE PORTE GAUCHE	PLATRE		NEG	0.00
170	RDC COLETTE	ACCUEIL	TOUR DE PORTE DROITE	PLATRE		NEG	0.03
171	RDC COLETTE	ACCUEIL	PLAFOND	PLATRE	BON ETAT	POS	25.14
172	RDC COLETTE	ACCUEIL	PORTE ENTREE INTERIEUR	BOIS		NEG	0.04

No	Etage	Pièce	Structure	Support	Etat	Résultats	Plomb mg/cm <sup>2</sup>
173	RDC COLETTE	ACCUEIL	BATI PORTE ENTREE	BOIS		NEG	0.00
174	RDC COLETTE	ACCUEIL	PORTE ENTREE EXTERIEUR	BOIS		NEG	0.09
175	RDC COLETTE	ACCUEIL	BATI PORTE ENTREE	BOIS		NEG	0.16
176	RDC COLETTE	EXTERIEUR	PORTE FEN BUR 7	BOIS	BON ETAT	POS	2.17
177	RDC COLETTE	EXTERIEUR	BATI PORTE FEN 7	BOIS	BON ETAT	POS	3.73
178	RDC COLETTE	EXTERIEUR	PORTE FEN BUR 8	BOIS	BON ETAT	POS	3.42
179	RDC COLETTE	EXTERIEUR	BATI PORTE FEN 8	BOIS	BON ETAT	POS	3.24
180	RDC COLETTE	EXTERIEUR	PORTE FEN BUR 6	BOIS	BON ETAT	POS	2.98
181	RDC COLETTE	EXTERIEUR	BATI PORTE FEN 6	BOIS	BON ETAT	POS	3.55
182	RDC COLETTE	EXTERIEUR	BATI FEN BUREAU 10	BOIS	BON ETAT	POS	3.20
183	RDC COLETTE	EXTERIEUR	FENETRE BUREAU 10	BOIS	BON ETAT	POS	4.53
184	RDC COLETTE	EXTERIEUR	BATI FEN BUREAU 11	BOIS	BON ETAT	POS	4.12
185	RDC COLETTE	EXTERIEUR	FENETRE BUREAU 11	BOIS	BON ETAT	POS	4.22
186	RDC COLETTE	EXTERIEUR	BATI FEN BUREAU 12	BOIS	BON ETAT	POS	3.76
187	RDC COLETTE	EXTERIEUR	FENETRE BUREAU 12	BOIS	BON ETAT	POS	4.17
188	RDC COLETTE	DEBARRAS	MUR SUR COULOIR 3	PLATRE		NEG	0.01
189	RDC COLETTE	DEBARRAS	MUR SUR WC	PLATRE		NEG	0.01
190	RDC COLETTE	DEBARRAS	MUR SUR ACCUEIL	PLATRE		NEG	0.00
191	RDC COLETTE	COULOIR 3	PORTE SUR HALL	BOIS		NEG	0.00
192	RDC COLETTE	COULOIR 3	BATI PORTE	BOIS		NEG	0.04
193	RDC COLETTE	COULOIR 3	MUR SUR ESCALIER B	PLATRE	BON ETAT	POS	19.76
194	RDC COLETTE	COULOIR 3	MUR SUR CENTRAL	PLATRE	BON ETAT	POS	10.21
195	RDC COLETTE	COULOIR 3	MUR SUR LAVABOS	PLATRE		NEG	0.83
196	RDC COLETTE	BUREAU 9	MUR SUR ESCALIER B	PLATRE		NEG	0.01
197	RDC COLETTE	BUREAU 9	PORTE ESCALIER B	BOIS	BON ETAT	POS	16.06
198	RDC COLETTE	BUREAU 9	BATI PORTE ESC B	BOIS		NEG	0.17
199	RDC COLETTE	BUREAU 9	MUR SUR ESCALIER B	PLATRE		NEG	0.14
200	RDC COLETTE	BUREAU 9	MUR SUR EXTERIEUR	PLATRE		NEG	0.02
201	RDC COLETTE	BUREAU 9	MUR SUR EXTERIEUR	PLATRE		NEG	0.01
202	RDC COLETTE	BUREAU 9	MUR SALLE PARODI	PLATRE	BON ETAT	POS	23.95
203	RDC COLETTE	BUREAU 9	PLAFOND	PLATRE		NEG	0.08
204	RDC COLETTE	BUREAU 9	PORTE HSALLE PARODI	BOIS		NEG	0.14
205	RDC COLETTE	BUREAU 9	BATI PORTE PARODI	BOIS		NEG	0.10
206	RDC COLETTE	BUREAU 9	PORTE PLACARD	BOIS		NEG	0.05
207	RDC COLETTE	BUREAU 9	PORTE PLACARD	BOIS		NEG	0.01
208	RDC COLETTE	BUREAU 9	BATI PORTE PLACARD	BOIS		NEG	0.06
209	RDC COLETTE	BUREAU 9	BATI PORTE PLACARD	BOIS		NEG	0.01
210	RDC COLETTE	EXTERIEUR	PORTE BUREAU 12	BOIS	BON ETAT	POS	1.87
211	RDC COLETTE	EXTERIEUR	PORTE PARODI	BOIS	BON ETAT	POS	2.08
212	RDC COLETTE	SALLE PARODI	PORTE ENTREE INT	BOIS	BON ETAT	POS	1.48
213	RDC COLETTE	SALLE PARODI	BATI PORTE PORCHE COM	BOIS		NEG	0.09
214	RDC COLETTE	SALLE PARODI	PORTE PORCHE COMEDIE	BOIS		NEG	0.02
215	RDC COLETTE	SALLE PARODI	PORTE FEN VITREE INT	BOIS		NEG	0.28
216	RDC COLETTE	SALLE PARODI	BATI PORTE FENETRE	BOIS		NEG	0.02
217	RDC COLETTE	SALLE PARODI	PORTE FEN VITREE EXT	BOIS		NEG	0.07

No	Etage	Pièce	Structure	Support	Etat	Résultats	Plomb mg/cm²
218	RDC COLETTE	COULOIR 4	MUR SUR PARODI	PLATRE		NEG	0.02
219	RDC COLETTE	COULOIR 4	PLACARD	BOIS		NEG	0.25
220	RDC COLETTE	COULOIR 4	BATI PLACARD	BOIS		NEG	0.25
221	RDC COLETTE	COULOIR 4	MUR SUR PARODI	PLATRE		NEG	0.14
222	RDC COLETTE	COULOIR 4	MUR TELEPHONES	PLATRE		NEG	0.06
223	RDC COLETTE	COULOIR 4	MUR SUR PARODI	PLATRE		NEG	0.02
224	<b>RDC COLETTE</b>	<b>BUREAU 12</b>	<b>FENETRE INTERIEUR</b>	<b>BOIS</b>	<b>BON ETAT</b>	<b>POS</b>	<b>32.84</b>
225	<b>RDC COLETTE</b>	<b>BUREAU 12</b>	<b>BATI FENETRE</b>	<b>BOIS</b>	<b>BON ETAT</b>	<b>POS</b>	<b>4.49</b>
226	RDC COLETTE	BUREAU 12	APPUI FENETRE	BOIS		NEG	0.02
227	RDC COLETTE	BUREAU 12	TOUR FENETRE	PLATRE		NEG	0.04
228	RDC COLETTE	BUREAU 12	MUR SUR BUREAU 11	PLATRE		NEG	0.03
229	RDC COLETTE	BUREAU 12	MUR SUR EXTERIEUR	PLATRE		NEG	0.17
230	<b>RDC COLETTE</b>	<b>BUREAU 12</b>	<b>PLAFFOND</b>	<b>PLATRE</b>	<b>BON ETAT</b>	<b>POS</b>	<b>2.64</b>
231	<b>RDC COLETTE</b>	<b>BUREAU 12</b>	<b>PLAFOND</b>	<b>PLATRE</b>	<b>BON ETAT</b>	<b>POS</b>	<b>2.97</b>
232	RDC COLETTE	BUREAU 12	CORNICHE PLAFOND	PLATRE		NEG	0.01
233	<b>RDC COLETTE</b>	<b>BUREAU 11</b>	<b>FENETRE INTERIEUR</b>	<b>BOIS</b>	<b>BON ETAT</b>	<b>POS</b>	<b>25.62</b>
234	<b>RDC COLETTE</b>	<b>BUREAU 11</b>	<b>BATI FENETRE</b>	<b>BOIS</b>	<b>BON ETAT</b>	<b>POS</b>	<b>5.97</b>
235	RDC COLETTE	BUREAU 11	APPUI FENETRE	BOIS		NEG	0.02
236	RDC COLETTE	BUREAU 11	TOUR FENETRE	PLATRE		NEG	0.04
237	RDC COLETTE	BUREAU 11	MUR SUR BUREAU 12	PLATRE		NEG	0.09
238	RDC COLETTE	BUREAU 11	MUR SUR EXTERIEUR	PLATRE		NEG	0.12
239	<b>RDC COLETTE</b>	<b>BUREAU 11</b>	<b>PLAFOND</b>	<b>PLATRE</b>	<b>BON ETAT</b>	<b>POS</b>	<b>3.12</b>
240	RDC COLETTE	BUREAU 11	CORNICHE PLAFOND	PLATRE		NEG	0.06
241	RDC COLETTE	BUREAU 10	MUR SUR BUREAU 11	PLATRE		NEG	0.12
242	RDC COLETTE	BUREAU 10	MUR SUR EXTERIEUR	PLATRE		NEG	0.12
243	<b>RDC COLETTE</b>	<b>BUREAU 10</b>	<b>PLAFOND</b>	<b>PLATRE</b>	<b>BON ETAT</b>	<b>POS</b>	<b>4.56</b>
244	RDC COLETTE	BUREAU 10	CORNICHE PLAFOND	PLATRE		NEG	0.08
245	<b>RDC COLETTE</b>	<b>BUREAU 10</b>	<b>FENETRE INTERIEUR</b>	<b>BOIS</b>	<b>BON ETAT</b>	<b>POS</b>	<b>21.48</b>
246	<b>RDC COLETTE</b>	<b>BUREAU 10</b>	<b>BATI FENETRE</b>	<b>BOIS</b>	<b>BON ETAT</b>	<b>POS</b>	<b>6.56</b>
247	RDC COLETTE	BUREAU 10	APPUI FENETRE	BOIS		NEG	0.03
248	RDC COLETTE	BUREAU 10	TOUR FENETRE	PLATRE		NEG	0.08
249	RDC COLETTE	BUREAU 10	MUR SUR BUREAU 12	PLATRE		NEG	0.07
250	RDC COLETTE	BUREAU 14	MUR INTERIEUR	PLATRE		NEG	0.09
251	RDC COLETTE	BUREAU 14	MUR INTERIEUR	PLATRE		NEG	0.10
252	RDC COLETTE	BUREAU 14	MUR INTERIEUR	PLATRE		NEG	0.06
253	RDC COLETTE	COULOIR 4	MUR SUR WC	PLATRE		NEG	0.05
254	<b>RDC COLETTE</b>	<b>COULOIR 4</b>	<b>MUR BUR 10 COTE WC</b>	<b>PLATRE</b>	<b>BON ETAT</b>	<b>POS</b>	<b>19.85</b>
255	RDC COLETTE	COULOIR 4	MUR BUREAU 10 COULOIR	PLATRE		NEG	0.02
256	RDC COLETTE	COULOIR 4	PORTE SUR ACCUEIL	BOIS		NEG	0.00
257	RDC COLETTE	COULOIR 4	BATI PORTE SUR ACCUEIL	BOIS		NEG	0.00
258	RDC COLETTE	ACCUEIL	MUR INTERIEUR	PLATRE		NEG	0.06
259	RDC COLETTE	ACCUEIL	MUR INTERIEUR	PLATRE		NEG	0.04
260	<b>RDC COLETTE</b>	<b>ACCUEIL</b>	<b>PLAFOND VOUTE</b>	<b>PLATRE</b>	<b>BON ETAT</b>	<b>POS</b>	<b>10.73</b>
261	<b>RDC COLETTE</b>	<b>ACCUEIL</b>	<b>PLAFOND VOUTE</b>	<b>PLATRE</b>	<b>BON ETAT</b>	<b>POS</b>	<b>11.79</b>
262	RDC COLETTE	WC	MUR INTERIEUR	PLATRE		NEG	0.13
263	RDC COLETTE	WC	MUR INTERIEUR			NEG	0.16

### 5.3 REZ-DE-CHAUSSEE AILE VALOIS

<b>Couloir 7 :</b> - Porte et bâti de porte vers sous-sol.	<b>SAS :</b> - Porte sur escalier A.
<b>Couloir 5 :</b> - Mur sur escalier A.	<b>Escalier Q :</b> - Mur sur WC niveau 4. - Porte et bâti porte WC. - Murs. - Fenêtres intérieur extérieur et bâti. - Gardes corps fenêtres. - Rampe. - barreaux fenêtre 1 <sup>er</sup> étage.
<b>Sanitaires :</b> - Mur sur attente. - Mur sur escalier A. - Mur sur escalier C. - Fenêtre intérieur extérieur et bâti. - Plafond.	<b>WC :</b> - Fenêtre.
<b>Bureau 16 :</b> - Fenêtre intérieur et bâti. - Barreaudage extérieur. - Soubassement. - Mur sur bureau 15. - Tour fenêtres. - Appui de fenêtre - Porteur sur bureau 15. - Tour de porte.	<b>Bureau 17 :</b> - Fenêtre intérieur et bâti. - Barreaudage extérieur. - Soubassement. - Mur sur rue. - Tour fenêtre. - Porte sur bureau 18. - Moulure soubassement. - Mur sur couloir 9. - Porte sur bureau 16.
<b>Bureau 18 :</b> - Fenêtre intérieur et bâti. - Barreaudage extérieur. - Soubassement. - Mur sur rue. - Tour fenêtre. - Porte sur bureau 17.	<b>Couloir 9 :</b> - Mur sur bureau 17. - porte archives.
<b>Archives :</b> - Mur sur bureau 16. - mur sur bureau 15.	<b>Bureau 15 :</b> - Tour fenêtre. - Fenêtre intérieur.
<b>Escalier P :</b> - Mur sur couloir 9. - Mur sur bureau 14. - Mur sur archives. - Plinthe. - Porte et bâti de porte.	<b>Bureau 19 :</b> - Passage porte. - Porteur sur 18.
<b>Bureau 19 :</b> - Mur sur rue. - Fenêtre intérieur extérieur et bâti. - Porteur sur bureau 11. - Bâti placard. - Mur placard. - Porte fenêtre et bâti de porte fenêtre.	<b>Couloir 9 :</b> - Mur sur bureau 11. - Mur sur escalier. - Porte et bâti porte sur bureau 8.

<b>Bureaux 9-10-11 :</b> - Murs porteurs intérieurs. - Murs sur cour. - Fenêtre intérieur extérieur et bâti. - Tour fenêtre. - Murs porteurs sur extérieur.	<b>Escalier A:</b> - Porte et bâti local poubelles.-
<b>Couloir 6 :</b> - Porte et bâti sur hall. - Porte hall. - Mur sur atelier,	<b>Atelier :</b> - Bout mur porte, - Mur sur bureau 1. - Tour de porte fenêtre, - Mur sur extérieur.
<b>Bureau 1 :</b> - Mur sur atelier. - Mur sur extérieur. - Mur sur réserve. - Tour de porte. - Plafond.	<b>Bureau 2 :</b> - Tour de fenêtre. - Mur sur extérieur.
<b>Bureau 3 :</b> - Mur sur WC dessus. - Mur sur extérieur. - Mur sur bureau 4. - Mur sur culture. - Bâti de fenêtre.	<b>Bureau 4 :</b> - Soubassement sur bureau 3.
<b>WC</b> - Mur sur porche. - Plafond	<b>Bureau 5 :</b> - Mur sur extérieur. - Tour de fenêtre. - Fenêtre intérieur. - Mur sur Bouffandeau.
<b>Bureau 6:</b> - Mur sur extérieur. - Tour de fenêtre. - Fenêtre intérieur.	<b>Hall d'Honneur:</b> - Fausse porte attente. - Bâti de fenêtre. - Fenêtre. - Mécanisme de fenêtre. - Fausse porte Bouffandeau. - Bâti fausse porte Bouffandeau.
<b>SAS</b> - Portes	<b>Salle d'attente</b> - Porte sur hall. - bâti porte hall. - Porte placard. - Bâti porte placard. - intérieur placard. - Fenêtre. - Bâti de fenêtre. - Appui de fenêtre.

<b>Bureau 7-8 :</b> - Mur sur extérieur. - Bâti de fenêtre. - Fenêtre intérieur. - Fenêtre extérieur. - Tour de fenêtre. - Mur sur couloir 7. - Mur sur bureau 8. - Colonnade - Plafond	<b>Couloir 7 :</b> - Mur sur escalier C. - Mur sur accueil.
<b>Escalier C :</b> - Mur sur vestiaires. - Mur sur couloir 5. - Corniche. - Plafond. - Mur sur couloir 5. - Mur sur vestiaires. - Mur sur archives.	<b>Accueil 1 :</b> - Porteur sur bureau 8. - Plafond voûté. - Corniche. - Mur sur bureau 10. - Mur sur bureau archives. - Mur sur accueil 2.
<b>Accueil 2 :</b> - Moulure tour de porte. - Mur sur informatique.	<b>Archives :</b> - Mur sur photocopie.
<b>Vestiaires :</b> - Porte. - Bâti de porte	<b>SAS 3 :</b> - Mur sur bureau 13.
<b>Bureau 12 :</b> - Mur sur extérieur. - Bâti de fenêtre. - Fenêtre extérieur. - Tour de fenêtre. - Mécanisme fenêtre. - Appui de fenêtre. - Dessous de fenêtre. - Passage vers bureau 13. - Mur sur extérieur.	<b>Archives :</b> - Mur sur escalier. - Mur sur WC. - Mur sur extérieur. - Tour de fenêtre. - Fenêtre extérieure. - Bâti de fenêtre. - plinthes. - Bâti porte. - Porte vitrée. - Mur sur bureau.

VUE EN PLAN  
REZ-DE-CHAUSSÉE AILE VALOIS

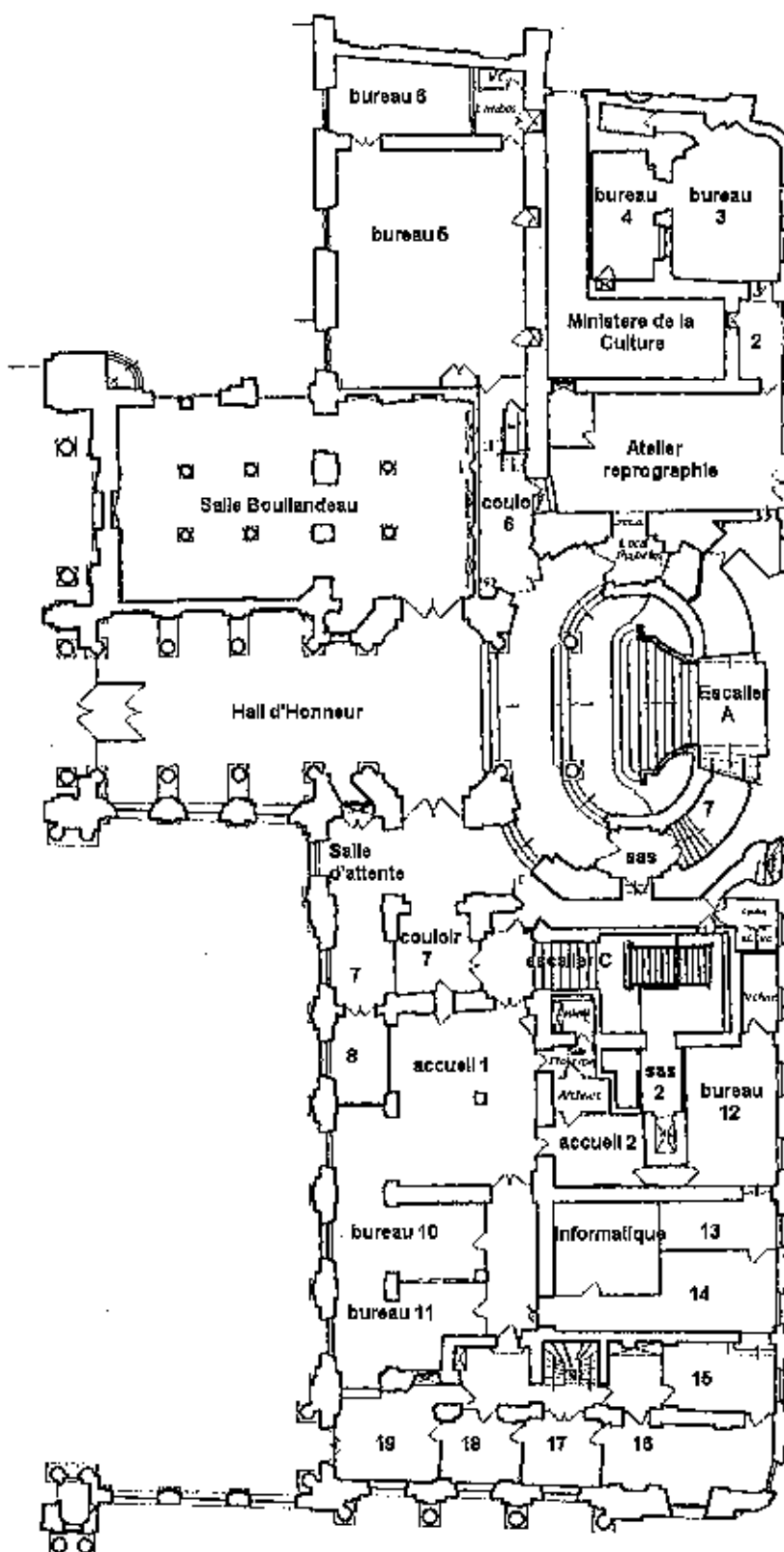

# TABLEAU DES RÉSULTATS

**En Gras** : Résultats supérieurs au seuil.

**Normal** : Résultats inférieurs au seuil.

## Mesure teneur en plomb

No	Etage	Pièce	Structure	Support	Etat	Résultats	Plomb mg/cm²
1	RDC VALOIS	COULOIR 7	PORTE INT	BOIS	BON ETAT	POS	24.09
2	RDC VALOIS	COULOIR 7	PORTE EXTERIEUR	BOIS	BON ETAT	POS	27.26
3	RDC VALOIS	SAS	PORTE SUR ESC A	BOIS	BON ETAT	POS	5.10
4	RDC VALOIS	SAS	BATI PORTE INT	BOIS		NEG	0.08
5	RDC VALOIS	SAS	BATI PORTE EXT	BOIS		NEG	0.46
6	RDC VALOIS	COULOIR 5	MUR SUR ESC A	PLATRE	BON ETAT	POS	28.31
7	RDC VALOIS	COULOIR 5	MUR SUR ESC A	PLATRE	BON ETAT	POS	36.58
8	RDC VALOIS	ESCALIER Q	MUR INTERIEUR	PLATRE	BON ETAT	POS	24.65
9	RDC VALOIS	ESCALIER Q	MUR INTERIEUR	PLATRE	BON ETAT	POS	16.35
10	RDC VALOIS	ESCALIER Q	MUR WC NIV 4	PLATRE		NEG	0.18
11	RDC VALOIS	ESCALIER Q	MUR WC NIV 4	PLATRE		NEG	0.14
12	RDC VALOIS	ESCALIER Q	MUR WC NIV 4	PLATRE		NEG	0.18
13	RDC VALOIS	ESCALIER Q	PORTE	BOIS		NEG	0.17
14	RDC VALOIS	ESCALIER Q	BATI PORTE	BOIS		NEG	0.17
15	RDC VALOIS	ESCALIER Q	MUR INTERIEUR	PLATRE	BON ETAT	POS	21.07
16	RDC VALOIS	ESCALIER Q	FENETRE	BOIS	BON ETAT	POS	13.49
17	RDC VALOIS	ESCALIER Q	BATI FENETRE	ACIER	BON ETAT	POS	4.50
18	RDC VALOIS	ESCALIER Q	GARDE CORPS FEN	ACIER		NEG	0.62
19	RDC VALOIS	ESCALIER Q	RAMPE	ACIER		NEG	0.05
20	RDC VALOIS	ESCALIER Q	BARRE FEN 1er	ACIER		NEG	0.73
21	RDC VALOIS	SANITAIRES	MUR SUR ESC C	PLATRE	BON ETAT	POS	11.07
22	RDC VALOIS	SANITAIRES	MUR SUR ATTENTE	PLATRE	BON ETAT	POS	36.81
23	RDC VALOIS	SANITAIRES	MUR SUR ESC A	PLATRE	BON ETAT	POS	29.80
24	RDC VALOIS	SANITAIRES	MUR SUR ESC A	PLATRE	BON ETAT	POS	30.26
25	RDC VALOIS	SANITAIRES	MUR SUR ESC C	PLATRE	BON ETAT	POS	20.84
26	RDC VALOIS	SANITAIRES	PLAFOND	PLATRE	BON ETAT	POS	19.44
27	RDC VALOIS	SANITAIRES	PLAFOND	PLATRE	BON ETAT	POS	19.23
28	RDC VALOIS	WC	MUR SUR ESC A	PLATRE		NEG	0.01
29	RDC VALOIS	WC	FENETRE WC	BOIS	BON ETAT	POS	5.54
30	RDC VALOIS	WC	MUR SUR EXT	PLATRE		NEG	0.00
31	RDC VALOIS	WC	TOUR FENETRE	PLATRE		NEG	0.00
32	RDC VALOIS	WC	MUR SUR ARCHIVES	PLATRE		NEG	0.00
33	RDC VALOIS	BUREAU 16	MUR SUR VALOIS	PLATRE		NEG	0.05
34	RDC VALOIS	BUREAU 16	BATI FENETRE	BOIS	BON ETAT	POS	2.36
35	RDC VALOIS	BUREAU 16	FENETRE INT	BOIS		NEG	0.06
36	RDC VALOIS	BUREAU 16	FENETRE EXT	BOIS	BON ETAT	POS	2.14
37	RDC VALOIS	BUREAU 16	BARREAUDAGE	ACIER	BON ETAT	POS	7.14



No	Etage	Pièce	Structure	Support	Etat	Résultats	Plomb mg/cm²
38	RDC VALOIS	BUREAU 16	MUR PORTEUR	PLATRE		NEG	0.13
39	RDC VALOIS	BUREAU 16	SOUBASSEMENT	PLATRE	BON ETAT	POS	5.78
40	RDC VALOIS	BUREAU 16	SOUBASSEMENT	PLATRE		NEG	0.00
41	RDC VALOIS	BUREAU 16	MUR SUR BUR 15	PLATRE	BON ETAT	POS	19.20
42	RDC VALOIS	BUREAU 16	TOUR FENETRE	PLATRE	BON ETAT	POS	18.28
43	RDC VALOIS	BUREAU 16	MUR PORTEUR	PLATRE		NEG	0.20
44	RDC VALOIS	BUREAU 16	MUR PORTEUR	PLATRE		NEG	0.11
45	RDC VALOIS	BUREAU 16	BATI FENETRE	BOIS	BON ETAT	POS	18.06
46	RDC VALOIS	BUREAU 16	FENETRE	BOIS	BON ETAT	POS	6.96
47	RDC VALOIS	BUREAU 16	MECANISME	ACIER		NEG	0.06
48	RDC VALOIS	BUREAU 16	APPUI	BOIS	BON ETAT	POS	20.67
49	RDC VALOIS	BUREAU 16	FENETRE	BOIS	BON ETAT	POS	17.82
50	RDC VALOIS	BUREAU 16	MUR SUR BUR 15	PLATRE		NEG	0.53
51	RDC VALOIS	BUREAU 16	PORTEUR SUR BUR 15	PLATRE	BON ETAT	POS	14.11
52	RDC VALOIS	BUREAU 16	MUR SUR BUR 17	PLATRE		NEG	0.32
53	RDC VALOIS	BUREAU 16	TOUR DE PORTE	PLATRE	BON ETAT	POS	13.84
54	RDC VALOIS	BUREAU 16	BATI PORTE	BOIS		NEG	0.01
55	RDC VALOIS	BUREAU 16	PORTE COULOIR 9	BOIS		NEG	0.05
56	RDC VALOIS	BUREAU 17	MUR SUR RUE	PLATRE	BON ETAT	POS	14.58
57	RDC VALOIS	BUREAU 17	SOUBASSEMENT	PLATRE	BON ETAT	POS	8.33
58	RDC VALOIS	BUREAU 17	TOUR DE FENETRE	BOIS	BON ETAT	POS	7.17
59	RDC VALOIS	BUREAU 17	FENETRE INTERIEUR	BOIS	BON ETAT	POS	25.18
60	RDC VALOIS	BUREAU 17	BATI FENETRE	BOIS	BON ETAT	POS	13.48
61	RDC VALOIS	BUREAU 17	MUR SUR BUR 18	PLATRE		NEG	0.07
62	RDC VALOIS	BUREAU 17	BATI PORTE SUR 18	BOIS		NEG	0.02
63	RDC VALOIS	BUREAU 17	PORTE SUR BUR 18	BOIS	BON ETAT	POS	8.69
64	RDC VALOIS	BUREAU 17	BATI PORTE SUR 18	BOIS		NEG	0.05
65	RDC VALOIS	BUREAU 17	SOUBASSEMENT	PLATRE		NEG	0.06
66	RDC VALOIS	BUREAU 17	PLINTE	BOIS		NEG	0.01
67	RDC VALOIS	BUREAU 17	MOULURE SOUBAS	PLATRE	BON ETAT	POS	3.13
68	RDC VALOIS	BUREAU 17	MUR SUR COULOIR 9	PLATRE		NEG	0.02
69	RDC VALOIS	BUREAU 17	MUR SUR COULOIR 9	PLATRE	BON ETAT	POS	33.10
70	RDC VALOIS	BUREAU 17	MUR SUR COULOIR 9	PLATRE		POS	30.64
71	RDC VALOIS	BUREAU 17	BATI PORTE BUR 16	BOIS		NEG	0.05
72	RDC VALOIS	BUREAU 17	PORTE BUREAU 16	BOIS	BON ETAT	POS	6.99
73	RDC VALOIS	BUREAU 17	BATI PORTE SUR 9	BOIS		NEG	0.03
74	RDC VALOIS	BUREAU 17	PORTE SUR 19	BOIS		NEG	0.08
75	RDC VALOIS	BUREAU 18	BATI PORTE	BOIS		NEG	0.01
76	RDC VALOIS	BUREAU 18	PORTE COULOIR 9	BOIS		NEG	0.06
77	RDC VALOIS	BUREAU 18	MUR SUR RUE	PLATRE	BON ETAT	POS	11.61
78	RDC VALOIS	BUREAU 18	SOUBASSEMENT	PLATRE	BON ETAT	POS	10.67
79	RDC VALOIS	BUREAU 18	TOUR DE FENETRE	BOIS	BON ETAT	POS	8.67
80	RDC VALOIS	BUREAU 18	FENETRE INTERIEUR	BOIS	BON ETAT	POS	23.24
81	RDC VALOIS	BUREAU 18	BATI FENETRE	BOIS	BON ETAT	POS	18.84
82	RDC VALOIS	BUREAU 18	MUR SUR BUR 17	PLATRE		NEG	0.07

No	Etage	Pièce	Structure	Support	Etat	Résultat	Plomb mg/cm²
83	RDC VALOIS	BUREAU 18	BATI PORTE SUR 17	BOIS		NEG	0.06
84	RDC VALOIS	BUREAU 18	PORTE SUR BUR 17	BOIS	BON ETAT	POS	10.61
85	RDC VALOIS	BUREAU 18	BATI PORTE SUR 17	BOIS		NEG	0.06
86	RDC VALOIS	BUREAU 18	SOUBASSEMENT	PLATRE		NEG	0.06
87	RDC VALOIS	BUREAU 18	PLINTE	BOIS		NEG	0.04
88	RDC VALOIS	COULOIR 9	MUR SUR BUR 17	PLATRE	BON ETAT	POS	2.83
89	RDC VALOIS	COULOIR 9	DESSOUS ESCALIER	PLATRE		NEG	0.05
90	RDC VALOIS	COULOIR 9	DESSUS ESCALIER	PLATRE		NEG	0.26
91	RDC VALOIS	COULOIR 9	BATI PORTE ARCHIVES	BOIS		NEG	0.12
92	RDC VALOIS	COULOIR 9	PORTE ARCHIVES	BOIS	BON ETAT	POS	4.26
93	RDC VALOIS	ARCHIVES	MUR SUR BUR 16	PLATRE	BON ETAT	POS	16.58
94	RDC VALOIS	ARCHIVES	MUR SUR BUR 16	PLATRE	BON ETAT	POS	11.97
95	RDC VALOIS	ARCHIVES	MUR SUR BUR 15	PLATRE	BON ETAT	POS	11.74
96	RDC VALOIS	BUREAU 15	MUR SUR BUR 14	PLATRE		NEG	0.04
97	RDC VALOIS	BUREAU 15	MUR RUE DE VALOIS	PLATRE		NEG	0.14
98	RDC VALOIS	BUREAU 15	TOUR FENETRE	PLATRE	BON ETAT	POS	5.88
99	RDC VALOIS	BUREAU 15	APPUI DE FENETRE	BOIS		NEG	0.08
100	RDC VALOIS	BUREAU 15	BATI FENETRE	BOIS		NEG	0.00
101	RDC VALOIS	BUREAU 15	FENETRE INTERIEUR	BOIS	BON ETAT	POS	14.25
102	RDC VALOIS	BUREAU 15	MUR SUR 16	PLATRE		NEG	0.12
103	RDC VALOIS	BUREAU 15	BATI PORTE SUR 16	BOIS		NEG	0.00
104	RDC VALOIS	BUREAU 15	PORTE SUR 16	BOIS		NEG	0.13
105	RDC VALOIS	BUREAU 15	RADIATEUR	ACIER		NEG	0.03
106	RDC VALOIS	BUREAU 15	PLINTE	BOIS		NEG	0.44
107	RDC VALOIS	BUREAU 15	MUR SUR BUR 14	PLATRE		NEG	0.01
108	RDC VALOIS	BUREAU 15	BATI PASSAGE BUR 14	PLATRE		NEG	0.23
109	RDC VALOIS	BUREAU 15	MUR SUR ARCHIVES	PLATRE		NEG	0.04
110	RDC VALOIS	BUREAU 15	BATI PORTE ARCHI	BOIS		NEG	0.25
111	RDC VALOIS	BUREAU 15	PORTE SUR ARCHI	BOIS		NEG	0.09
112	RDC VALOIS	ESCALIER P	BATI PORTE	BOIS	BON ETAT	POS	8.72
113	RDC VALOIS	ESCALIER P	PORTE INTERIEUR	BOIS	BON ETAT	POS	9.95
114	RDC VALOIS	ESCALIER P	PORTE EXTERIEUR	BOIS	BON ETAT	POS	10.51
115	RDC VALOIS	ESCALIER P	MUR SOUS SOL	PLATRE		NEG	0.05
116	RDC VALOIS	ESCALIER P	MUR SOUS SOL	PLATRE		NEG	0.69
117	RDC VALOIS	ESCALIER P	MUR SOUS SOL	PLATRE		NEG	0.17
118	RDC VALOIS	ESCALIER P	GAINE MC	ACIER		NEG	0.66
119	RDC VALOIS	ESCALIER P	MUR SUR COULOIR 9	PLATRE	BON ETAT	POS	2.28
120	RDC VALOIS	ESCALIER P	MUR SUR BUR 14	PLATRE	BON ETAT	POS	2.65
121	RDC VALOIS	ESCALIER P	MUR SUR ARCHIVES	PLATRE	BON ETAT	POS	2.52
122	RDC VALOIS	ESCALIER P	PLINTE	BOIS	BON ETAT	POS	2.81
123	RDC VALOIS	ESCALIER P	GAINE MC	ACIER		NEG	0.56
124	RDC VALOIS	BUREAU 19	PASSAGE PORTE	PLATRE	BON ETAT	POS	3.37
125	RDC VALOIS	BUREAU 19	PORTEUR SUR 18	PLATRE	BON ETAT	POS	26.34
126	RDC VALOIS	BUREAU 19	PORTEUR SUR 18	PLATRE	BON ETAT	POS	10.89
127	RDC VALOIS	BUREAU 19	PORTE SUR BUR 18	BOIS		NEG	0.13

No	Etage	Pièce	Structure	Support	Etat	Résultats	Plomb mg/cm²
128	RDC VALOIS	BUREAU 19	BATI PORTE BUR 18	BOIS		NEG	0.02
129	RDC VALOIS	BUREAU 19	MUR SUR RUE	PLATRE	BON ETAT	POS	7.58
130	RDC VALOIS	BUREAU 19	APPUI DE FENETRE	BOIS		NEG	0.10
131	RDC VALOIS	BUREAU 19	FENETRE INTERIEUR	BOIS	BON ETAT	POS	32.67
132	RDC VALOIS	BUREAU 19	BATI FENETRE	BOIS	BON ETAT	POS	30.18
133	RDC VALOIS	BUREAU 19	TOUR FENETRE	PLATRE	BON ETAT	POS	17.25
134	RDC VALOIS	BUREAU 19	MUR SUR RUE	PLATRE	BON ETAT	POS	23.92
135	RDC VALOIS	BUREAU 19	PORTEUR SUR BUR 11	PLATRE		NEG	0.02
136	RDC VALOIS	BUREAU 19	PORTEUR SUR BUR 11	PLATRE	BON ETAT	POS	23.17
137	RDC VALOIS	BUREAU 19	BATI PLACARD	BOIS	BON ETAT	POS	1.57
138	RDC VALOIS	BUREAU 19	PORTE PLACARD	BOIS		NEG	0.06
139	RDC VALOIS	BUREAU 19	MUR PLACARD R 11	PLATRE	BON ETAT	POS	2.22
140	RDC VALOIS	BUREAU 19	ETAGERE PLACARD	BOIS		NEG	0.00
141	RDC VALOIS	BUREAU 19	BATI PORTE 11	BOIS		NEG	0.02
142	RDC VALOIS	BUREAU 19	PORTE SUR BUR 11	BOIS		NEG	0.32
143	RDC VALOIS	BUREAU 19	MUR SUR BUR 11	PLATRE	BON ETAT	POS	13.43
144	RDC VALOIS	BUREAU 19	MUR SUR BUR 11	PLATRE		NEG	0.01
145	RDC VALOIS	BUREAU 19	BATIPORTEFENCOUR	BOIS	BON ETAT	POS	12.36
146	RDC VALOIS	BUREAU 19	PORTE FENETRE	BOIS	BON ETAT	POS	12.30
147	RDC VALOIS	BUREAU 19	BATI PORTE SUR 8	BOIS		NEG	0.05
148	RDC VALOIS	BUREAU 19	PORTE SUR 8	BOIS		NEG	0.37
149	RDC VALOIS	COULOIR 9	MUR SUR BUR 11	PLATRE		NEG	0.09
150	RDC VALOIS	COULOIR 9	BATI PLACARD	BOIS		NEG	0.10
151	RDC VALOIS	COULOIR 9	PORTE PLACARD	BOIS		NEG	0.13
152	RDC VALOIS	COULOIR 9	MUR SUR BUR 11	PLATRE	BON ETAT	POS	14.95
153	RDC VALOIS	COULOIR 9	MUR SUR ESCALIER	PLATRE	BON ETAT	POS	12.86
154	RDC VALOIS	COULOIR 9	TOUR DE PORTE SUR 8	PLATRE		NEG	0.17
155	RDC VALOIS	COULOIR 9	BATI PORTE SUR 8	BOIS	BON ETAT	POS	15.59
156	RDC VALOIS	COULOIR 9	PORTE SUR 8	BOIS	BON ETAT	POS	8.45
157	RDC VALOIS	COULOIR 8	MUR SUR BUR 10	PLATRE		NEG	0.26
158	RDC VALOIS	COULOIR 8	MUR SUR BUR 11	PLATRE	BON ETAT	POS	15.63
159	RDC VALOIS	COULOIR 8	MUR SUR COULOIR 9	PLATRE		NEG	0.22
160	RDC VALOIS	COULOIR 8	BATI PORTE BUR 11	BOIS		NEG	0.02
161	RDC VALOIS	BUR 9-10-11	PORTEUR SUR 9	PLATRE	BON ETAT	POS	22.26
162	RDC VALOIS	BUREAUX 9-10-11	PORTEUR SUR 9	PLATRE		NEG	0.03
163	RDC VALOIS	BUR 9-10-11	PORTEUR SUR 19	PLATRE	BON ETAT	POS	18.92
164	RDC VALOIS	BUREAUX 9-10-11	MUR SUR BUR 19	PLATRE		NEG	0.01
165	RDC VALOIS	BUREAUX 9-10-11	MUR SUR BUR 19	PLATRE		NEG	0.10
166	RDC VALOIS	BUR 9-10-11	MUR SUR COUR	PLATRE	BON ETAT	POS	10.28
167	RDC VALOIS	BUR 9-10-11	BATI FENETRE	BOIS	BON ETAT	POS	25.37
168	RDC VALOIS	BUR 9-10-11	FENETRE INTERIEUR	BOIS	BON ETAT	POS	22.98
169	RDC VALOIS	BUREAUX 9-10-11	APPUI DE FENETRE	BOIS		NEG	0.03
170	RDC VALOIS	BUREAUX 9-10-11	DESSOUS FENETRE	PLATRE		NEG	0.00
171	RDC VALOIS	BUR 9-10-11	TOUR FENETRE	PLATRE	BON ETAT	POS	2.57
172	RDC VALOIS	BUREAUX 9-10-11	PLINTE	BOIS		NEG	0.44

No	Etage	Pièce	Structure	Support	Etat	Résultats	Piomb mg/cm²
173	RDC VALOIS	BUR 9-10-11	PORTEUR INTERIEUR	PLATRE	BON ETAT	POS	18.50
174	RDC VALOIS	BUR 9-10-11	PORTEUR SUR EXT	PLATRE	BON ETAT	POS	11.18
175	RDC VALOIS	ESCALIER A	PORTE LOCAL POUB	BOIS	BON ETAT	POS	11.83
176	RDC VALOIS	ESCALIER A	BATI PORTE POUB	BOIS	BON ETAT	POS	25.73
177	RDC VALOIS	LOCAL POUBELLE	PORTEUR SUR ATELIER	PLATRE		NEG	0.00
178	RDC VALOIS	LOCAL POUBELLE	MUR SUR ATELIER	PLATRE		NEG	0.00
179	RDC VALOIS	LOCAL POUBELLE	MUR SUR ATELIER	PLATRE		NEG	1.38
180	RDC VALOIS	LOCAL POUBELLE	MUR SUR RESERVE	PLATRE		NEG	0.00
181	RDC VALOIS	LOCAL POUBELLE	MUR SUR ESCALIER	PLATRE		NEG	0.00
182	RDC VALOIS	LOCAL POUBELLE	CORNICHE	PLATRE		NEG	0.00
183	RDC VALOIS	LOCAL POUBELLE	PLAFOND	PLATRE		NEG	0.31
184	RDC VALOIS	COULOIR 6	PORTE SUR HALL	BOIS	BON ETAT	POS	18.85
185	RDC VALOIS	COULOIR 6	BATI PORTE HALL	BOIS	BON ETAT	POS	18.12
186	RDC VALOIS	COULOIR 6	PORTE HALL	BOIS	BON ETAT	POS	6.11
187	RDC VALOIS	COULOIR 6	PORTE HALL	BOIS	BON ETAT	POS	8.30
188	RDC VALOIS	COULOIR 6	MUR SUR BOUFFANDEAU	PLATRE		NEG	0.53
189	RDC VALOIS	COULOIR 6	PORTE RIA	BOIS		NEG	0.00
190	RDC VALOIS	COULOIR 6	BATI PORTE RIA	BOIS		NEG	0.00
191	RDC VALOIS	COULOIR 6	MUR RIA	PLATRE		NEG	0.00
192	RDC VALOIS	COULOIR 6	MUR SUR ATELIER	PLATRE	BON ETAT	POS	2.30
193	RDC VALOIS	COULOIR 6	MUR SUR ATELIER	PLATRE	BON ETAT	POS	18.69
194	RDC VALOIS	COULOIR 6	MUR COTE ESCALIER	PLATRE		NEG	0.18
195	RDC VALOIS	COULOIR 6	BATI PORTE ATELIER	BOIS		NEG	0.02
196	RDC VALOIS	COULOIR 6	PORTE ATELIER	BOIS		NEG	0.00
197	RDC VALOIS	ATELIER	BOUT MUR PORTE	PLATRE	BON ETAT	POS	21.31
198	RDC VALOIS	ATELIER	MUR SUR ESC A	PLATRE		NEG	0.34
199	RDC VALOIS	ATELIER	MUR SUR LOC POUB	PLATRE		NEG	0.18
200	RDC VALOIS	RESERVE	RAMPANT SOUS ESC	PLATRE		NEG	1.19
201	RDC VALOIS	RESERVE	MUR SUR EXT	PLATRE		NEG	0.25
202	RDC VALOIS	RESERVE	MUR SUR ESC A	PLATRE		NEG	0.00
203	RDC VALOIS	RESERVE	MUR SUR POUBELLES	PLATRE		NEG	0.14
204	RDC VALOIS	RESERVE	BATI PORTE	BOIS		NEG	0.02
205	RDC VALOIS	RESERVE	PORTE	BOIS		NEG	0.02
206	RDC VALOIS	BUREAU 1	MUR SUR ESC A	PLATRE		NEG	0.03
207	RDC VALOIS	BUREAU 1	MUR SUR RESERVE	PLATRE	BON ETAT	POS	6.23
208	RDC VALOIS	BUREAU 1	MUR SUR RESERVE	PLATRE		NEG	0.23
209	RDC VALOIS	BUREAU 1	MUR SUR ATELIER	PLATRE	BON ETAT	POS	15.51
210	RDC VALOIS	BUREAU 1	MUR SUR EXTERIEUR	PLATRE	BON ETAT	POS	2.46
211	RDC VALOIS	BUREAU 1	FENETRE SUR EXT	BOIS		NEG	0.02
212	RDC VALOIS	BUREAU 1	MUR SUR RESERVE	PLATRE	BON ETAT	POS	3.05
213	RDC VALOIS	BUREAU 1	TOUR DE PORTE	PLATRE	BON ETAT	POS	22.66
214	RDC VALOIS	BUREAU 1	BATI PORTE	BOIS		NEG	0.03
215	RDC VALOIS	BUREAU 1	PORTE	BOIS		NEG	0.01
216	RDC VALOIS	ATELIER	PORTE FEN EXT	BOIS		NEG	0.10
217	RDC VALOIS	ATELIER	BATI FEN EXT	BOIS		NEG	0.01

No	Etage	Pièce	Structure	Support	Etat	Résultats	Plomb mg/cm²
218	RDC VALOIS	ATELIER	MUR SUR BUR 1	PLATRE	BON ETAT	POS	30.39
219	RDC VALOIS	ATELIER	TOUR PORTE FEN EXT	PLATRE	BON ETAT	POS	37.07
220	RDC VALOIS	ATELIER	MUR SUR EXT	PLATRE	BON ETAT	POS	19.71
221	RDC VALOIS	ATELIER	TOUR FENETRE	PLATRE	BON ETAT	POS	20.01
222	RDC VALOIS	ATELIER	FENETRE INT	BOIS		NEG	0.03
223	RDC VALOIS	ATELIER	BATI FENETRE	BOIS		NEG	0.10
224	RDC VALOIS	ATELIER	FENETRE EXT	BOIS		NEG	0.03
225	RDC VALOIS	ATELIER	BARREAUDAGE EXT	ACIER		NEG	0.13
226	RDC VALOIS	ATELIER	MUR SUR EXT	PLATRE		NEG	0.03
227	RDC VALOIS	ATELIER	MUR SUR BUR 2	PLATRE		NEG	0.21
228	RDC VALOIS	ATELIER	MUR SUR CULTURE	PLATRE		NEG	0.01
229	RDC VALOIS	ATELIER	PORTE PLACARD	BOIS		NEG	0.01
230	RDC VALOIS	ATELIER	BATI PLACARD	BOIS		NEG	0.01
231	RDC VALOIS	ATELIER	FOND PLACARD	PLATRE		NEG	0.01
232	RDC VALOIS	ATELIER	PORTE BUR 2	BOIS		NEG	0.01
233	RDC VALOIS	ATELIER	BATI PORTE BUR 2	BOIS		NEG	0.03
234	RDC VALOIS	BUREAU 2	MUR SUR EXT	PLATRE		POS	10.39
235	RDC VALOIS	BUREAU 2	DESSOUS FENETRE	PLATRE		NEG	0.01
236	RDC VALOIS	BUREAU 2	TOUR DE FENETRE	PLATRE	BON ETAT	POS	11.19
237	RDC VALOIS	BUREAU 2	MUR SUR EXT	PLATRE	BON ETAT	POS	11.40
238	RDC VALOIS	BUREAU 2	FENETRE SUR EXT	BOIS		NEG	0.01
239	RDC VALOIS	BUREAU 2	BATI FENETRE SUR EXT	BOIS		NEG	0.01
240	RDC VALOIS	BUREAU 2	MUR SUR ATELIER	PLATRE		NEG	0.05
241	RDC VALOIS	BUREAU 2	MUR SUR CULTURE	PLATRE		NEG	0.05
242	RDC VALOIS	BUREAU 2	TOUR DE PORTE 3	PLATRE		NEG	0.04
243	RDC VALOIS	BUREAU 2	PORTE SUR BUR 3	BOIS		NEG	0.04
244	RDC VALOIS	BUREAU 2	BATI PORTE SUR BUR 3	BOIS		NEG	0.04
245	RDC VALOIS	BUREAU 3	MUR SUR CULTURE	PLATRE	BON ETAT	POS	3.96
246	RDC VALOIS	BUREAU 3	FENETRE INT	BOIS		NEG	0.00
247	RDC VALOIS	BUREAU 3	BATI FENETRE INT	BOIS	BON ETAT	POS	2.38
248	RDC VALOIS	BUREAU 3	MUR SUR EXT	PLATRE	BON ETAT	POS	13.25
249	RDC VALOIS	BUREAU 3	MUR SUR PORCHE	PLATRE		NEG	0.03
250	RDC VALOIS	BUREAU 3	MUR SUR WC SOUBA	PLATRE		NEG	0.02
251	RDC VALOIS	BUREAU 3	MUR SUR WC DESSUS	PLATRE	BON ETAT	POS	2.61
252	RDC VALOIS	BUREAU 3	MUR SUR WC DESSUS	PLATRE	BON ETAT	POS	5.59
253	RDC VALOIS	BUREAU 3	MUR EXT DESSUS	PLATRE	BON ETAT	POS	1.40
254	RDC VALOIS	BUREAU 3	MUR SUR BUR 4	PLATRE	BON ETAT	POS	1.60
255	RDC VALOIS	BUREAU 3	MUR SUR BUR 4 SOUB	PLATRE		NEG	0.03
256	RDC VALOIS	BUREAU 4	MUR SUR WC	PLATRE		NEG	0.12
257	RDC VALOIS	BUREAU 4	MUR SUR CULTURE	PLATRE		NEG	0.05
258	RDC VALOIS	BUREAU 4	MUR SUR ATELIER	PLATRE		NEG	0.09
259	RDC VALOIS	BUREAU 4	PORTE PLACARD	BOIS		NEG	0.04
260	RDC VALOIS	BUREAU 4	BATI PORTE PLACARD	BOIS		NEG	0.09
261	RDC VALOIS	BUREAU 4	INTERIEUR PLACARD	PLATRE		NEG	0.00
262	RDC VALOIS	BUREAU 4	MUR SUR BUR 3	PLATRE		NEG	0.00

No	Etage	Pièce	Structure	Support	Etat	Résultats	Plomb mg/cm²
263	RDC VALOIS	BUREAU 4	SOUBASSEMENT BU 3	PLATRE	BON ETAT	POS	9.20
264	RDC VALOIS	BUREAU 4	POTEAU SUR BUR 3	PLATRE		NEG	0.12
265	RDC VALOIS	BUREAU 4	CHASSIS VITRE	BOIS		NEG	0.03
266	RDC VALOIS	COULOIR WC	MUR SUR PORCHE	PLATRE		NEG	0.02
267	RDC VALOIS	COULOIR WC	MUR SUR BUR 3	PLATRE		NEG	0.06
268	RDC VALOIS	COULOIR WC	PLINTHE	BOIS		NEG	0.05
269	RDC VALOIS	WC	MUR SUR BUR 4	PLATRE		NEG	0.43
270	RDC VALOIS	WC	MUR SUR CULTURE	PLATRE		NEG	0.10
271	RDC VALOIS	WC	MUR SUR PORCHE	PLATRE	BON ETAT	POS	29.64
272	RDC VALOIS	WC	PLAFOND	PLATRE	BON ETAT	POS	12.88
273	RDC VALOIS	COULOIR 6	MUR SUR BOUFFANDEAU	PLATRE		NEG	0.01
274	RDC VALOIS	COULOIR 6	MUR SUR BOUFFANDEAU	PLATRE		NEG	0.11
275	RDC VALOIS	COULOIR 6	BARREAUDAGE RAMPE	ACIER		NEG	0.05
276	RDC VALOIS	COULOIR 6	COTE ESCALIER	PLATRE		NEG	0.16
277	RDC VALOIS	COULOIR 6	MUR SUR ATELIER	PLATRE		NEG	0.04
278	RDC VALOIS	COULOIR 6	MUR SUR ATELIER	PLATRE		NEG	0.12
279	RDC VALOIS	COULOIR 6	BATI PORTE CAGIBI	BOIS		NEG	0.00
280	RDC VALOIS	COULOIR 6	PORTE CAGIBI	BOIS		NEG	0.00
281	RDC VALOIS	COULOIR 6	MUR SUR BUR 5	PLATRE		NEG	0.01
282	RDC VALOIS	COULOIR 6	BATI PORTE SUR BUR 5	BOIS		NEG	0.00
283	RDC VALOIS	BUREAU 5	MUR SUR CULTURE	PLATRE		NEG	0.01
284	RDC VALOIS	BUREAU 5	BATI PLACARD	BOIS		NEG	0.01
285	RDC VALOIS	BUREAU 5	PORTE PLACARD	BOIS		NEG	0.01
286	RDC VALOIS	BUREAU 5	MUR SUR CULTURE	PLATRE		NEG	0.03
287	RDC VALOIS	BUREAU 5	MUR SUR BUREAU 6	PLATRE		NEG	0.02
288	RDC VALOIS	BUREAU 5	MUR SUR EXTERIEUR	PLATRE	BON ETAT	POS	2.75
289	RDC VALOIS	BUREAU 5	DESSOUS DE FENETRE	PLATRE		NEG	0.21
290	RDC VALOIS	BUREAU 5	TOUR FENETRE	PLATRE	BON ETAT	POS	19.60
291	RDC VALOIS	BUREAU 5	BATI FENETRE INT	BOIS		NEG	0.07
292	RDC VALOIS	BUREAU 5	FENETRE INT	BOIS	BON ETAT	POS	37.50
293	RDC VALOIS	BUREAU 5	FENETRE EXT	BOIS		NEG	0.17
294	RDC VALOIS	BUREAU 5	BARREAUDAGE EXT	ACIER		NEG	0.10
295	RDC VALOIS	BUREAU 5	BARREAUDAGE EXT	ACIER		NEG	0.18
296	RDC VALOIS	BUREAU 5	FENETRE INT	BOIS		NEG	0.22
297	RDC VALOIS	BUREAU 5	MUR BOUFFANDEAU	PLATRE	BON ETAT	POS	2.78
298	RDC VALOIS	BUREAU 5	MUR SUR EXT	PLATRE		NEG	0.10
299	RDC VALOIS	WC	MUR SUR CULTURE	PLATRE		NEG	0.15
300	RDC VALOIS	WC	MUR SUR CULTURE	PLATRE		NEG	0.01
301	RDC VALOIS	LAVABOS	MUR SUR BUR 4	PLATRE		NEG	0.01
302	RDC VALOIS	LAVABOS	MUR SUR CULTURE	PLATRE		NEG	0.05
303	RDC VALOIS	BUREAU 6	MUR SUR CULTURE	PLATRE		NEG	0.08
304	RDC VALOIS	BUREAU 6	MUR SUR BUREAU 5	PLATRE		NEG	0.06
305	RDC VALOIS	BUREAU 6	MUR SUR EXTERIEUR	PLATRE	BON ETAT	POS	2.32
306	RDC VALOIS	BUREAU 6	DESSOUS DE FENETRE	PLATRE		NEG	0.35
307	RDC VALOIS	BUREAU 6	TOUR FENETRE	PLATRE	BON ETAT	POS	20.31

No	Etage	Pièce	Structure	Support	Etat	Résultats	Plomb mg/cm <sup>2</sup>
308	RDC VALOIS	BUREAU 6	BATI FENETRE INT	BOIS		NEG	0.04
309	RDC VALOIS	BUREAU 6	FENETRE INT	BOIS	BON ETAT	POS	28.47
310	RDC VALOIS	BUREAU 6	FENETRE EXT	BOIS		NEG	0.23
311	RDC VALOIS	BUREAU 6	BARREDAUGE EXT	ACIER		NEG	0.16
312	RDC VALOIS	BOUFFANDEAU	BATI POTE	BOIS		NEG	0.03
313	RDC VALOIS	BOUFFANDEAU	PORTE	BOIS		NEG	0.07
314	RDC VALOIS	BOUFFANDEAU	BATI PORTE FENETRE	BOIS		NEG	0.04
315	RDC VALOIS	BOUFFANDEAU	PORTE FENETRESUR EXT	BOIS		NEG	0.00
316	RDC VALOIS	HALL HON	FAUSSE PORTE ATTEN	BOIS	BON ETAT	POS	22.75
317	RDC VALOIS	HALL HON	FAUSSE PORTE ATTEN	BOIS	BON ETAT	POS	20.24
318	RDC VALOIS	HALL HON	BATI FENETRE INT	BOIS	BON ETAT	POS	17.87
319	RDC VALOIS	HALL HONNEUR	FENETRE INT	BOIS		NEG	0.05
320	RDC VALOIS	HALL HONNEUR	FENETRE EXT	BOIS		NEG	0.08
321	RDC VALOIS	HALL HON	BATI FENETRE	BOIS	BON ETAT	POS	18.10
322	RDC VALOIS	HALL HON	FENETRE	BOIS	BON ETAT	POS	12.56
323	RDC VALOIS	HALL HON	BATI FENETRE	BOIS	BON ETAT	POS	21.38
324	RDC VALOIS	HALL HON	MECANISME	ACIER	BON ETAT	POS	3.35
325	RDC VALOIS	SAS	INTERIEUR	BOIS		NEG	0.02
326	RDC VALOIS	SAS	INTERIEUR	BOIS		NEG	0.03
327	RDC VALOIS	SAS	PORTE	BOIS	BON ETAT	POS	3.32
328	RDC VALOIS	SAS	PORTE	BOIS		NEG	0.02
329	RDC VALOIS	SAS	BATI PORTE	BOIS		NEG	0.01
330	RDC VALOIS	SAS	BATI PORTE	BOIS		NEG	0.17
331	RDC VALOIS	SAS	INTERIEUR	BOIS		NEG	0.03
332	RDC VALOIS	SAS	INTERIEUR	BOIS		NEG	0.03
333	RDC VALOIS	HALL HON	FAUSSE PORTE BOUF	BOIS	BON ETAT	POS	22.35
334	RDC VALOIS	HALL HON	BATI FAUSSE PORTE	BOIS	BON ETAT	POS	22.53
335	RDC VALOIS	HALL HONNEUR	PORTE SUR ATTENTE	BOIS		NEG	0.10
336	RDC VALOIS	HALL HONNEUR	BATI PORTE SUR ATTEN	BOIS		NEG	0.15
337	RDC VALOIS	SALLE ATTEN	PORTE SUR HALL	BOIS	BON ETAT	POS	18.91
338	RDC VALOIS	SALLE ATTEN	BATI PORTE HALL	BOIS	BON ETAT	POS	21.36
339	RDC VALOIS	SALLE ATTEN	PORTE PLACARD	BOIS	BON ETAT	POS	15.30
340	RDC VALOIS	SALLE ATTEN	BATI PORTE PLAC	BOIS	BON ETAT	POS	24.47
341	RDC VALOIS	SALLE ATTEN	INTERIEUR PLACARD	PLATRE	BON ETAT	POS	5.10
342	RDC VALOIS	SALLE ATTEN	FENETRE	BOIS	BON ETAT	POS	27.93
343	RDC VALOIS	SALLE ATTEN	BATI FENETRE	BOIS	BON ETAT	POS	30.62
344	RDC VALOIS	SALLE ATTEN	APPUI FENETRE	BOIS	BON ETAT	POS	2.12
345	RDC VALOIS	BUREAU 7-8	MUR SUR ESC 7	PLATRE	BON ETAT	POS	27.19
346	RDC VALOIS	BUREAU 7-8	PLINTHE	BOIS		NEG	0.00
347	RDC VALOIS	BUREAU 7-8	PLINTHE	BOIS		NEG	0.00
348	RDC VALOIS	BUREAU 7-8	FENETRE	BOIS	BON ETAT	POS	33.31
349	RDC VALOIS	BUREAU 7-8	BATI FENETRE	BOIS	BON ETAT	POS	5.55
350	RDC VALOIS	BUREAU 7-8	APPUI FENETRE	BOIS		NEG	0.08
351	RDC VALOIS	BUREAU 7-8	APPUI FENETRE	BOIS		NEG	0.07
352	RDC VALOIS	BUREAU 7-8	MUR SUR EXTERIEUR	PLATRE	BON ETAT	POS	28.31

No	Etage	Pièce	Structure	Support	Etat	Résultats	Plomb mg/cm²
353	RDC VALOIS	BUREAU 7-8	MUR SUR COULOIR 7	PLATRE	BON ETAT	POS	34.51
354	RDC VALOIS	BUREAU 7-8	MUR SUR BUREAU 8	PLATRE	BON ETAT	POS	9.11
355	RDC VALOIS	BUREAU 7-8	BATI PORTE BUREAU 8	BOIS		NEG	0.06
356	RDC VALOIS	BUREAU 7-8	PORTE	BOIS		NEG	0.34
357	RDC VALOIS	BUREAU 7-8	BATI PORTE	BOIS		NEG	0.04
358	RDC VALOIS	BUREAU 7-8	TOUR FENETRE	BOIS	BON ETAT	POS	8.54
359	RDC VALOIS	BUREAU 7-8	BATI FENETRE	BOIS	BON ETAT	POS	12.76
360	RDC VALOIS	BUREAU 7-8	FENETRE EXT	BOIS	BON ETAT	POS	19.26
361	RDC VALOIS	BUREAU 7-8	MUR SUR ACCUEIL	PLATRE		NEG	0.00
362	RDC VALOIS	BUREAU 7-8	COLONNADE	PLATRE	BON ETAT	POS	37.63
363	RDC VALOIS	BUREAU 7-8	PLAFOND	PLATRE	BON ETAT	POS	37.63
364	RDC VALOIS	BUREAU 7-8	MUR SUR ACCUEIL	PLATRE		NEG	0.13
365	RDC VALOIS	BUREAU 7-8	CHASSIS VITRE	BOIS		NEG	0.00
366	RDC VALOIS	COULOIR 7	MUR SUR ESC C	PLATRE	BON ETAT	POS	12.05
367	RDC VALOIS	COULOIR 7	MUR SUR ESC C	PLATRE	BON ETAT	POS	21.18
368	RDC VALOIS	COULOIR 7	MUR SUR ACCUEIL	PLATRE	BON ETAT	POS	34.87
369	RDC VALOIS	COULOIR 7	MUR SUR ACCUEIL	PLATRE	BON ETAT	POS	33.79
370	RDC VALOIS	COULOIR 7	BATI PORTE SAS	BOIS		NEG	0.07
371	RDC VALOIS	COULOIR 7	PORTE SAS ACCUEIL	BOIS		NEG	0.34
372	RDC VALOIS	COULOIR 7	BATI PORTE ESC	BOIS		NEG	0.02
373	RDC VALOIS	COULOIR 7	PORTE ESCALIER C	BOIS		NEG	0.00
374	RDC VALOIS	SAS ACCUEIL	PORTE	BOIS		NEG	0.12
375	RDC VALOIS	SAS ACCUEIL	INTERIEUR	PLATRE		NEG	0.09
376	RDC VALOIS	SAS ACCUEIL	PORTE SUR ACCUEIL	BOIS		NEG	0.64
377	RDC VALOIS	SAS ACCUEIL	BATI PORTE	BOIS		NEG	0.01
378	RDC VALOIS	SAS ACCUEIL	PORTE DOUBLE SUR BUR 8	BOIS		NEG	0.01
379	RDC VALOIS	ESCALIER C	PORTE VITREE	BOIS		NEG	0.01
380	RDC VALOIS	ESCALIER C	BATI PORTE VITREE	BOIS		NEG	0.01
381	RDC VALOIS	ESCALIER C	PORTE SUR COULOIR 5	BOIS		NEG	0.00
382	RDC VALOIS	ESCALIER C	BATI PORTE SUR 5	BOIS		NEG	0.00
383	RDC VALOIS	ESCALIER C	PORTE SUR ACCUEIL	BOIS		NEG	0.00
384	RDC VALOIS	ESCALIER C	BATI PORTE SUR ACCUEIL	BOIS		NEG	0.00
385	RDC VALOIS	ESCALIER C	MUR SUR VESTIAIRES	PLATRE	BON ETAT	POS	12.96
386	RDC VALOIS	ESCALIER C	MUR SUR COULOIR 5	PLATRE	BON ETAT	POS	16.20
387	RDC VALOIS	ESCALIER C	CORNICHE	PLATRE	BON ETAT	POS	18.92
388	RDC VALOIS	ESCALIER C	PLAFOND	PLATRE	BON ETAT	POS	20.29
389	RDC VALOIS	ESCALIER C	MUR SUR COULOIR 5	PLATRE	BON ETAT	POS	19.70
390	RDC VALOIS	ESCALIER C	MUR SUR VESTIAIRES	PLATRE	BON ETAT	POS	23.60
391	RDC VALOIS	ESCALIER C	MUR SUR ARCHIVES	PLATRE	BON ETAT	POS	33.59
392	RDC VALOIS	ESCALIER C	BATI PORTE SUR SAS 2	BOIS		NEG	0.00
393	RDC VALOIS	ESCALIER C	PORTE SUR SAS 2	BOIS		NEG	0.00
394	RDC VALOIS	SAS 2	MUR SUR LOCAL	PLATRE		NEG	0.00
395	RDC VALOIS	SAS 2	MUR SUR BUREAU	PLATRE		NEG	0.07
396	RDC VALOIS	SAS 2	MUR SUR BURBAU	PLATRE		NEG	0.00
397	RDC VALOIS	SAS 2	PLINTHE	BOIS		NEG	0.01



No	Etage	Pièce	Structure	Support	Etat	Résultats	Plomb mg/cm²
398	RDC VALOIS	SAS 2	RADIATEUR	ACIER		NEG	0.01
399	RDC VALOIS	ACCUEIL 1	PORTEUR SUR BUR 8	PLATRE	BON ETAT	POS	12.52
400	RDC VALOIS	ACCUEIL 1	MUR SUR BUR 8	PLATRE		NEG	0.09
401	RDC VALOIS	ACCUEIL 1	PORTEUR SUR BUR 8	PLATRE	BON ETAT	POS	24.29
402	RDC VALOIS	ACCUEIL 1	PLAFOND VOUTE	PLATRE	BON ETAT	POS	20.26
403	RDC VALOIS	ACCUEIL 1	CORNICHE	PLATRE	BON ETAT	POS	15.71
404	RDC VALOIS	ACCUEIL 1	MUR SUR BUR 10	PLATRE	BON ETAT	POS	10.56
405	RDC VALOIS	ACCUEIL 1	MUR SUR ARCHIVES	PLATRE	BON ETAT	POS	25.92
406	RDC VALOIS	ACCUEIL 1	MUR SUR ACCUEIL 2	PLATRE	BON ETAT	POS	31.26
407	RDC VALOIS	ACCUEIL 1	BATI PORTE SUR ACC 2	BOIS		NEG	0.75
408	RDC VALOIS	ACCUEIL 1	PORTE SUR ACCUEIL 2	BOIS		NEG	0.62
409	RDC VALOIS	ACCUEIL 2	TOUR DE PORTE	PLATRE		NEG	0.03
410	RDC VALOIS	ACCUEIL 2	MOULURE TR PORTE	PLATRE	BON ETAT	POS	8.96
411	RDC VALOIS	ACCUEIL 2	MUR SUR ARCHIVES	PLATRE		NEG	0.07
412	RDC VALOIS	ACCUEIL 2	BATI PORTE	BOIS		NEG	0.00
413	RDC VALOIS	ACCUEIL 2	BATI PORTE	BOIS		NEG	0.03
414	RDC VALOIS	ACCUEIL 2	PORTE SUR ARCHIVES	BOIS		NEG	0.05
415	RDC VALOIS	ARCHIVES	MUR PHOTOCOPIE	PLATRE	BON ETAT	POS	1.03
416	RDC VALOIS	VESTIAIRE	MUR SUR ARCHIVES	PLATRE		NEG	0.14
417	RDC VALOIS	VESTIAIRE	MUR SUR PHOTOCOPIE	PLATRE		NEG	0.14
418	RDC VALOIS	VESTIAIRE	MUR SUR PHOTOCOPIE	PLATRE		NEG	0.07
419	RDC VALOIS	VESTIAIRE	MUR SUR ESCALIER	PLATRE		NEG	0.30
420	RDC VALOIS	VESTIAIRE	MUR SUR ESCALIER	PLATRE		NEG	0.09
421	RDC VALOIS	VESTIAIRE	PORTE	BOIS	BON ETAT	POS	16.47
422	RDC VALOIS	VESTIAIRE	PORTE	BOIS	BON ETAT	POS	28.75
423	RDC VALOIS	VESTIAIRE	BATI PORTE	BOIS	BON ETAT	POS	10.35
424	RDC VALOIS	VESTIAIRE	FONTE	METAL		NEG	0.02
425	RDC VALOIS	VESTIAIRE	BATI PORTE	BOIS		NEG	0.00
426	RDC VALOIS	ACCUEIL 2	MUR SUR ASCENSEUR	PLATRE		NEG	0.04
427	RDC VALOIS	ACCUEIL 2	MUR INFORMATIQUE	PLATRE	BON ETAT	POS	23.23
428	RDC VALOIS	ACCUEIL 2	MUR INFORMATIQUE	PLATRE	BON ETAT	POS	30.87
429	RDC VALOIS	SAS 3	BATI PORTE	BOIS		NEG	0.05
430	RDC VALOIS	SAS 3	PORTE	BOIS		NEG	0.01
431	RDC VALOIS	SAS 3	MUR SUR BUR 13	PLATRE	BON ETAT	POS	15.92
432	RDC VALOIS	SAS 3	MUR SUR ASCENSEUR	PLATRE		NEG	0.02
433	RDC VALOIS	BUREAU 12	MUR SUR BUREAU 13	PLATRE	BON ETAT	POS	22.11
434	RDC VALOIS	BUREAU 12	FENETRE EXT	BOIS	BON ETAT	POS	12.79
435	RDC VALOIS	BUREAU 12	BATI FENETRE	BOIS	BON ETAT	POS	10.50
436	RDC VALOIS	BUREAU 12	MECANISME FENETRE	ACIER	BON ETAT	POS	5.52
437	RDC VALOIS	BUREAU 12	TOUR FENETRE	PLATRE	BON ETAT	POS	18.04
438	RDC VALOIS	BUREAU 12	MUR SUR EXTERIEUR	PLATRE	BON ETAT	POS	26.85
439	RDC VALOIS	BUREAU 12	APPUI DE FENETRE	BOIS	BON ETAT	POS	1.73
440	RDC VALOIS	BUREAU 12	DESSOUS FENETRE	PLATRE	BON ETAT	POS	1.42
441	RDC VALOIS	ARCHIVES	MUR SUR ESCALIER	PLATRE	BON ETAT	POS	21.17
442	RDC VALOIS	ARCHIVES	MUR SUR WC	PLATRE	BON ETAT	POS	17.87

No	Etage	Pièce	Structure	Support	Elat	Résultats	Plomb mg/cm²
443	RDC VALOIS	ARCHIVES	MUR SUR EXTERIEUR	PLATRE	BON ETAT	POS	29.44
444	RDC VALOIS	ARCHIVES	TOUR DE FENETRE	PLATRE	BON ETAT	POS	14.55
445	RDC VALOIS	ARCHIVES	FENETRE EXT	BOIS	BON ETAT	POS	22.50
446	RDC VALOIS	ARCHIVES	BATI FENETRE	BOIS	BON ETAT	POS	26.65
447	RDC VALOIS	ARCHIVES	PLINTHES	BOIS	BON ETAT	POS	8.70
448	RDC VALOIS	ARCHIVES	BATI PORTE	BOIS	BON ETAT	POS	9.28
449	RDC VALOIS	ARCHIVES	PORTE VITREE	BOIS	BON ETAT	POS	8.07
450	RDC VALOIS	ARCHIVES	MUR SUR BUREAU	PLATRE	BON ETAT	POS	27.34
451	RDC VALOIS	BUREAU 12	MUR SUR ESCALIER	PLATRE	BON ETAT	POS	25.83
452	RDC VALOIS	BUREAU 12	MUR SUR SAS	PLATRE		NEG	0.00
453	RDC VALOIS	BUREAU 12	PASSAGE BUR 13	PLATRE	BON ETAT	POS	16.77
454	RDC VALOIS	BUREAU 12	MUR SUR EXTERIEUR	PLATRE	BON ETAT	POS	20.52
455	RDC VALOIS	BUREAU 12	PENETRE EXT	BOIS		NEG	0.06

## 5.4 ENTRESOL AILE COLETTE

<b>Bureau 1 :</b> - Plafond. - Tour de fenêtre.	<b>Bureau 2 :</b> - Plafond alcôve. - Tour passage vers 2/3. - Ancienne fenêtre intérieur. - Ancienne fenêtre extérieur. - Tour de fenêtre. - Mur sur extérieur. - Mur sur bureau 2. - Mur sur PC sécurité. - Dessous de fenêtre.
<b>Bureau 4 :</b> - Fenêtre intérieur.	<b>Couloir 1 :</b> - Poteau porteur. - Plafond.
<b>Bureau 5 :</b> - Fenêtre intérieur. - Fenêtre extérieur. - Mur sur extérieur. - Tablette fenêtre. - Dessous de fenêtre. - Poutre basse. - Mur sur chambre. - Plafond.	<b>Poste de sécurité :</b> - Peinture extérieure cour. - Poutre basse. - Plafond.
<b>Escalier H :</b> - Mur porte RDC. - Mur sur archives. - Bâti porte RDC. - Tour de porte RDC. - Mur sur wc. - Barrcaudage. - Appui barreaux.	<b>Couloir 2 :</b> - Mur sur salon. - Mur sur débarras 1. - Nez de marches atelier.
<b>Débarras 2 :</b> - Mur sur vide. - Mur sur atelier.	<b>Atelier :</b> - Mur sur escalier. - Mur sur comédie. - Mur sur débarras 2. - Porte. - Bâti porte. - Tour de porte. - Mur placard.
<b>Salon :</b> - Mur sur couloir. - Mur sur cuisine. - Mur sur débarras. - Mur sur chambre. - Bâti porte. - Porte.	<b>Chambre 1 :</b> - Mur sur bureau. - Mur sur extérieur. - Mur sur salon. - Mur sur chambre. - Fenêtre intérieur. - Fenêtre extérieur. - Bâti de fenêtre.

<b>Cuisine :</b> - Mur sur extérieur. - Mur sur salon. - Mur sur chambre. - Fenêtre intérieur. - Fenêtre extérieur. - Bâti de fenêtre.	<b>Chambre 2 :</b> - Mur sur extérieur. - Mur sur cuisine. - Mur sur LT. - Mur sur chambre. - Fenêtre intérieur. - Fenêtre extérieur. - Bâti de fenêtre.
<b>Chambre 1 :</b> - Mur sur extérieur. - Mur sur SDB. - Mur sur chambre 2. - Fenêtre intérieur. - Fenêtre extérieur. - Bâti de fenêtre.	<b>Salle de bains :</b> - Murs intérieurs.
<b>Archives :</b> - Murs intérieurs.	<b>Salle d'attente :</b> - Mur sur cour. - Plafond.
<b>Téléphone :</b> - Plafond. - Tour de fenêtre.	<b>Bureau 1 :</b> - Plafond.
<b>Bureau 6 :</b> - Fenêtre intérieur. - Fenêtre extérieur. - Bâti fenêtre. - Tour de fenêtre. - Mur sur escalier F. - Garde corps.	<b>Bureau 8 :</b> - Fenêtre intérieur sur arcade. - Fenêtre intérieur sur rue. - Mur dessus fenêtre rue. - Mur sur extérieur. - Mur sur bureau 7.
<b>Bureau 7 :</b> - Fenêtre intérieur. - Fenêtre extérieur. - Bâti de fenêtre. - Plinthes. - Tour de fenêtre. - Moulure tour de fenêtre. - Bâti porte débarras. - Porte sur bureau 8.	<b>WC :</b> - Plafond. - Structure porteuse.
<b>Salle d'attente :</b> - Mur sur escalier F. - Mur sur cour.	

**VUE EN PLAN  
ENTRESOL AILE COLETTE**

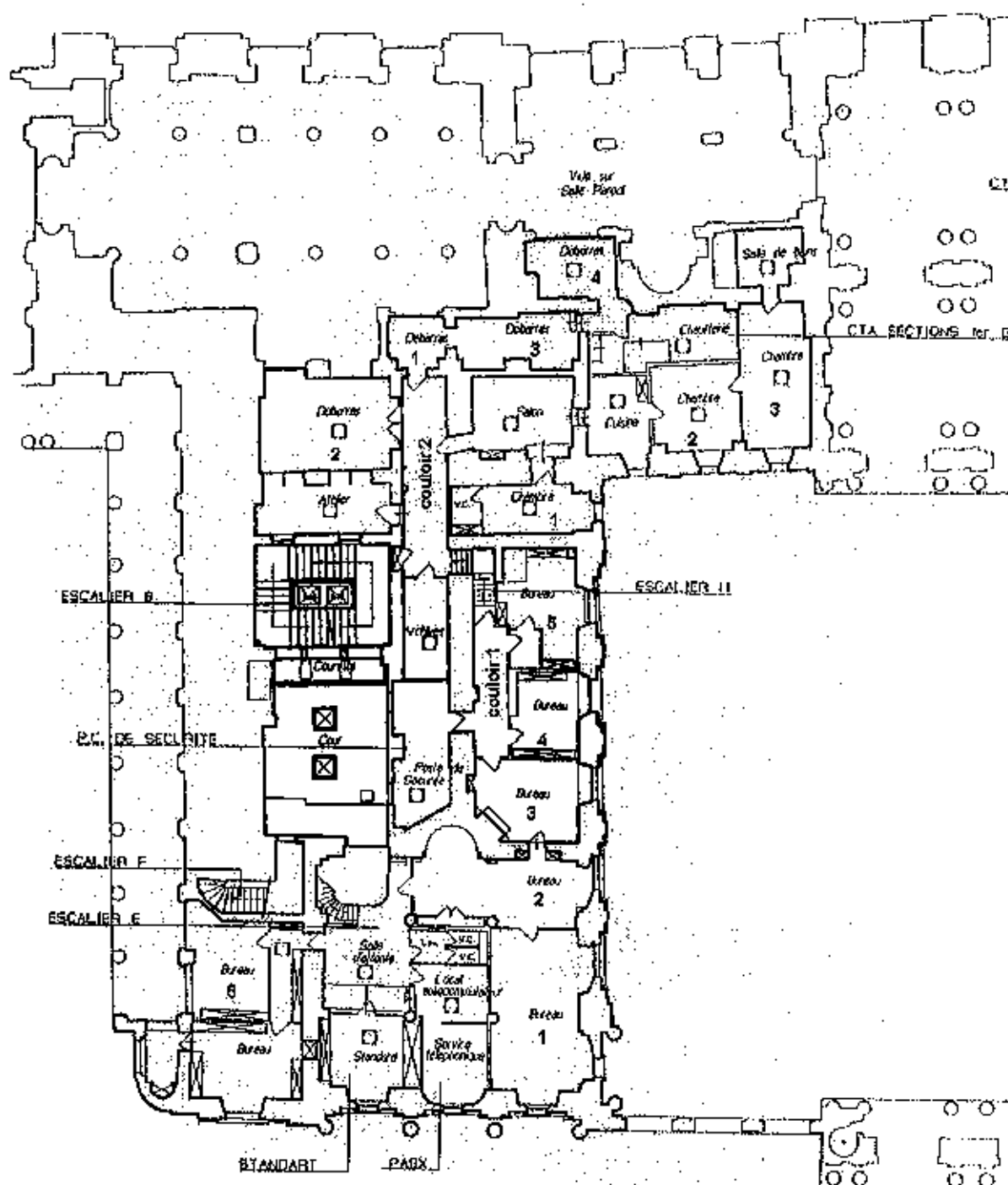

# TABLEAU DES RÉSULTATS

**En Gras** : Résultats supérieurs au seuil.

**Normal** : Résultats inférieurs au seuil.

## Mesure teneur en plomb

No	Etage	Pièce	Structure	Support	Etat	Résultats	Plomb mg/cm²
1	ENTRESOL	BUREAU 1	CHIL DE BŒUF INT	BOIS		NEG	0.00
2	ENTRESOL	BUREAU 1	CHIL DE BŒUF EXT	BOIS		NEG	0.00
3	ENTRESOL	BUREAU 1	CHIL DE BŒUF INT	BOIS		NEG	0.00
4	ENTRESOL	BUREAU 1	CHIL DE BŒUF EXT	BOIS		NEG	0.05
5	ENTRESOL	BUREAU 1	TOUR CHIL	PLATRE		NEG	0.01
6	<b>ENTRESOL</b>	<b>BUREAU 1</b>	<b>PLAFOND</b>	<b>PLATRE</b>	<b>BON ETAT</b>	<b>POS</b>	<b>1.81</b>
7	<b>ENTRESOL</b>	<b>BUREAU 1</b>	<b>PLAFOND</b>	<b>PLATRE</b>	<b>BON ETAT</b>	<b>POS</b>	<b>4.47</b>
8	ENTRESOL	BUREAU 1	MUR SUR BUREAU	PLATRE		NEG	0.01
9	ENTRESOL	BUREAU 1	FENETRE COUR	BOIS		NEG	0.00
10	<b>ENTRESOL</b>	<b>BUREAU 1</b>	<b>TOUR DE FENETRE</b>	<b>PLATRE</b>	<b>BON ETAT</b>	<b>POS</b>	<b>7.72</b>
11	ENTRESOL	BUREAU 1	TOUR DE FENETRE	PLATRE		NEG	0.01
12	ENTRESOL	BUREAU 1	PORTE SUR BUR2	BOIS		NEG	0.00
13	ENTRESOL	BUREAU 1	MUR SUR WC	PLATRE		NEG	0.09
14	ENTRESOL	BUREAU 1	BATI PORTE BUR2	BOIS		NEG	0.00
15	ENTRESOL	BUREAU 2	FENETRE EXTERIEURE	BOIS		NEG	0.00
16	ENTRESOL	BUREAU 2	MUR SUR EXTERIEUR	PLATRE		NEG	0.28
17	<b>ENTRESOL</b>	<b>BUREAU 2</b>	<b>PLAFOND ALCOVE</b>	<b>PLATRE</b>	<b>BON ETAT</b>	<b>POS</b>	<b>8.45</b>
18	ENTRESOL	BUREAU 2	MUR SUR BUREAU 3	PLATRE		NEG	0.72
19	ENTRESOL	BUREAU 2	MUR INT	PLATRE		NEG	0.01
20	ENTRESOL	BUREAU 2	MUR SUR ATTENTE	PLATRE		NEG	0.01
21	<b>ENTRESOL</b>	<b>BUREAU 2</b>	<b>PLAFOND EN ALCOVE</b>	<b>PLATRE</b>	<b>BON ETAT</b>	<b>POS</b>	<b>9.62</b>
22	ENTRESOL	BUREAU 2	MUR INT	PLATRE		NEG	0.18
23	ENTRESOL	BUREAU 2	FOND ARMOIRE	PLATRE		NEG	0.17
24	<b>ENTRESOL</b>	<b>BUREAU 2</b>	<b>TOUR PASSAGE 2-3</b>	<b>PLATRE</b>	<b>BON ETAT</b>	<b>POS</b>	<b>30.31</b>
25	<b>ENTRESOL</b>	<b>BUREAU 3</b>	<b>ANCIENNE FEN IN</b>		<b>BON ETAT</b>	<b>POS</b>	<b>31.10</b>
26	<b>ENTRESOL</b>	<b>BUREAU 3</b>	<b>ANCIENNE FEN EXT</b>		<b>BON ETAT</b>	<b>POS</b>	<b>20.45</b>
27	<b>ENTRESOL</b>	<b>BUREAU 3</b>	<b>TOUR DE FENETRE</b>	<b>PLATRE</b>	<b>BON ETAT</b>	<b>POS</b>	<b>22.39</b>
28	<b>ENTRESOL</b>	<b>BUREAU 3</b>	<b>MUR SUR EXTERIEUR</b>	<b>PLATRE</b>	<b>BON ETAT</b>	<b>POS</b>	<b>2.20</b>
29	<b>ENTRESOL</b>	<b>BUREAU 3</b>	<b>MUR SUR BUREAU 2</b>	<b>PLATRE</b>	<b>BON ETAT</b>	<b>POS</b>	<b>13.62</b>
30	ENTRESOL	BUREAU 3	MUR SUR PC SECURITE	PLATRE		NEG	0.07
31	<b>ENTRESOL</b>	<b>BUREAU 3</b>	<b>MUR PC SECURITE</b>	<b>PLATRE</b>	<b>BON ETAT</b>	<b>POS</b>	<b>8.22</b>
32	ENTRESOL	BUREAU 3	MUR SUR BUREAU 4	PLATRE		NEG	0.03
33	<b>ENTRESOL</b>	<b>BUREAU 3</b>	<b>DESSOUS FENETRE</b>	<b>PLATRE</b>	<b>BON ETAT</b>	<b>POS</b>	<b>3.84</b>
34	<b>ENTRESOL</b>	<b>BUREAU 4</b>	<b>FENETRE INTERIEURE</b>	<b>BOIS</b>	<b>BON ETAT</b>	<b>POS</b>	<b>1.80</b>
35	ENTRESOL	BUREAU 4	FENETRE EXTERIEURE	BOIS		NEG	0.28
36	ENTRESOL	BUREAU 4	TOUR FENETRE	PLATRE		NEG	0.15
37	ENTRESOL	BUREAU 4	TOUR FENETRE	PLATRE		NEG	0.03
38	ENTRESOL	BUREAU 4	PLAFOND	PLATRE		NEG	0.22
39	ENTRESOL	BUREAU 4	MUR SUR COULOIR 1	PLATRE		NEG	0.01

No	Etage	Pièce	Structure	Support	Etat	Résultats	Plomb mg/cm²
40	ENTRESOL	COULOIR 1	MUR SUR PC SECURITE	PLATRE		NEG	0.03
41	ENTRESOL	COULOIR 1	MUR SUR BUREAU 4	PLATRE		NEG	0.00
42	ENTRESOL	COULOIR 1	MUR SUR ARCHIVES	PLATRE		NEG	0.37
43	ENTRESOL	COULOIR 1	POTEAU PORTEUR	PLATRE	BON ETAT	POS	16.17
44	ENTRESOL	COULOIR 1	PLAFOND	PLATRE	BON ETAT	POS	14.57
45	ENTRESOL	COULOIR 1	PLAFOND	PLATRE	BON ETAT	POS	17.33
46	ENTRESOL	BUREAU 5	FENETRE INTERIEURE	BOIS	BON ETAT	POS	13.49
47	ENTRESOL	BUREAU 5	FENETRE EXT	BOIS	BON ETAT	POS	11.94
48	ENTRESOL	BUREAU 5	DESSUS DE FENETRE	PLATRE		NEG	0.07
49	ENTRESOL	BUREAU 5	TOUR DE FENETRE	PLATRE		NEG	0.04
50	ENTRESOL	BUREAU 5	TABLETTE FENETRE	BOIS	BON ETAT	POS	21.48
51	ENTRESOL	BUREAU 5	DESSOUS DE FEN	PLATRE	BON ETAT	POS	23.24
52	ENTRESOL	BUREAU 5	PLINTE	BOIS		NEG	0.01
53	ENTRESOL	BUREAU 5	MUR SUR EXTERIEUR	PLATRE	BON ETAT	POS	18.68
54	ENTRESOL	BUREAU 5	POUTRE BASSE	PLATRE	BON ETAT	POS	16.24
55	ENTRESOL	BUREAU 5	MUR SUR COULOIR 1	PLATRE		NEG	0.01
56	ENTRESOL	BUREAU 5	MUR SUR CHAMBRE	PLATRE	BON ETAT	POS	16.36
57	ENTRESOL	BUREAU 5	PLAFOND	PLATRE	BON ETAT	POS	6.73
58	ENTRESOL	POSTE SECURITE	FENETRE INTERIEURE	BOIS		NEG	0.01
59	ENTRESOL	POSTE SECURITE	FENETRE EXTERIEURE	BOIS		NEG	0.01
60	ENTRESOL	POSTE SECU	PEINTURE EXTCOUR	PLATRE	BON ETAT	POS	3.45
61	ENTRESOL	POSTE SECURITE	MUR SUR COURETTE	PLATRE		NEG	0.01
62	ENTRESOL	POSTE SECU	POUTRE BASSE	PLATRE	BON ETAT	POS	39.27
63	ENTRESOL	POSTE SECU	PLAFOND	PLATRE	BON ETAT	POS	31.87
64	ENTRESOL	POSTE SECURITE	MUR SUR ARCHIVES	PLATRE		NEG	0.03
65	ENTRESOL	POSTE SECURITE	MUR SUR COULOIR 1	PLATRE		NEG	0.02
66	ENTRESOL	ESCALIER H	MURINT ARCHIVES	PLATRE	BON ETAT	POS	36.81
67	ENTRESOL	ESCALIER H	MURINT ARCHIVES	PLATRE	BON ETAT	POS	34.92
68	ENTRESOL	ESCALIER H	MURINT ARCHIVES	PLATRE	BON ETAT	POS	35.14
69	ENTRESOL	ESCALIER H	MURINT SUR BUREAU	PLATRE		NEG	0.00
70	ENTRESOL	ESCALIER H	MURINT SUR BUREAU	PLATRE		NEG	0.00
71	ENTRESOL	ESCALIER H	MURINT PORTE RDC	PLATRE	BON ETAT	POS	31.75
72	ENTRESOL	ESCALIER H	MURINT PORTE RDC	PLATRE	BON ETAT	POS	29.90
73	ENTRESOL	ESCALIER H	MURINT PORTE RDC	PLATRE	BON ETAT	POS	30.12
74	ENTRESOL	ESCALIER H	BATI PORTE RDC	BOIS	BON ETAT	POS	15.24
75	ENTRESOL	ESCALIER H	BATI PORTE RDC	BOIS	BON ETAT	POS	14.84
76	ENTRESOL	ESCALIER H	BATI PORTE RDC	BOIS	BON ETAT	POS	15.33
77	ENTRESOL	ESCALIER H	TOUR DE PORTE RDC	PLATRE	BON ETAT	POS	32.56
78	ENTRESOL	ESCALIER H	TOUR DE PORTE RDC	PLATRE	BON ETAT	POS	33.67
79	ENTRESOL	ESCALIER H	TOUR DE PORTE RDC	PLATRE	BON ETAT	POS	30.42
80	ENTRESOL	ESCALIER H	BATI	BOIS		NEG	0.02
81	ENTRESOL	ESCALIER H	BATI	BOIS		NEG	0.04
82	ENTRESOL	ESCALIER H	MURINT SUR WC	PLATRE	BON ETAT	POS	30.36
83	ENTRESOL	ESCALIER H	MURINT SUR WC	PLATRE	BON ETAT	POS	32.61
84	ENTRESOL	ESCALIER H	MURINT SUR WC	PLATRE	BON ETAT	POS	30.95
85	ENTRESOL	ESCALIER H	BARREAUDAGE	ACIER	BON ETAT	POS	43.11

No	Etage	Pièce	Structure	Support	Etat	Résultats	Plomb mg/cm <sup>2</sup>
86	ENTRESOL	ESCALIER H	BARREAUDAGE	ACIER	BON ETAT	POS	42.89
87	ENTRESOL	ESCALIER H	BARREAUDAGE	ACIER	BON ETAT	POS	43.45
88	ENTRESOL	ESCALIER H	APPUI BARREAU	ACIER	BON ETAT	POS	38.53
89	ENTRESOL	ESCALIER H	APPUI BARREAU	ACIER	BON ETAT	POS	39.27
90	ENTRESOL	ESCALIER H	APPUI BARREAU	ACIER	BON ETAT	POS	39.12
91	ENTRESOL	COULOIR 2	MURINT SUR WC	PLATRE		NEG	0.03
92	ENTRESOL	COULOIR 2	MURINT SUR WC	PLATRE		NEG	0.04
93	ENTRESOL	COULOIR 2	MUR INT SUR SALON	PLATRE	BON ETAT	POS	19.43
94	ENTRESOL	COULOIR 2	MUR INT SUR SALON	PLATRE	BON ETAT	POS	20.65
95	ENTRESOL	COULOIR 2	MUR INT SUR SALON	PLATRE	BON ETAT	POS	19.96
96	ENTRESOL	COULOIR 2	MURINT DEBARRAS 1	PLATRE	BON ETAT	POS	25.84
97	ENTRESOL	COULOIR 2	MURINT DEBARRAS 1	PLATRE	BON ETAT	POS	27.63
98	ENTRESOL	COULOIR 2	MURINT DEBARRAS 1	PLATRE	BON ETAT	POS	25.48
99	ENTRESOL	COULOIR 2	MURINT SUR DEBARRAS 2	PLATRE		NEG	0.01
100	ENTRESOL	COULOIR 2	MURINT SUR DEBARRAS 2	PLATRE		NEG	0.01
101	ENTRESOL	DEBARRAS 2	MURINT SUR COULOIR 2	PLATRE		NEG	0.04
102	ENTRESOL	DEBARRAS 2	MURINT SUR COULOIR 2	PLATRE		NEG	0.03
103	ENTRESOL	DEBARRAS 2	MUR SUR VIDE	PLATRE	BON ETAT	POS	33.66
104	ENTRESOL	DEBARRAS 2	MUR SUR VIDE	PLATRE	BON ETAT	POS	32.76
105	ENTRESOL	DEBARRAS 2	MUR SUR VIDE	PLATRE	BON ETAT	POS	33.36
106	ENTRESOL	DEBARRAS 2	MURINT SUR COMEDIE	PLATRE		NEG	0.01
107	ENTRESOL	DEBARRAS 2	MURINT SUR COMEDIE	PLATRE		NEG	0.01
108	ENTRESOL	DEBARRAS 2	MURINT SUR ATELIER	PLATRE	BON ETAT	POS	20.45
109	ENTRESOL	DEBARRAS 2	MURINT SUR ATELIER	PLATRE	BON ETAT	POS	21.52
110	ENTRESOL	DEBARRAS 2	MURINT SUR ATELIER	PLATRE	BON ETAT	POS	22.12
111	ENTRESOL	DEBARRAS 2	BATI PORTE	BOIS		NEG	0.00
112	ENTRESOL	DEBARRAS 2	BATI PORTE	BOIS		NEG	0.02
113	ENTRESOL	DEBARRAS 2	PORTE	BOIS		NEG	0.01
114	ENTRESOL	DEBARRAS 2	PORTE	BOIS		NEG	0.03
115	ENTRESOL	ATELIER	MURINT ESCALIER	PLATRE	BON ETAT	POS	27.57
116	ENTRESOL	ATELIER	MURINT ESCALIER	PLATRE	BON ETAT	POS	28.60
117	ENTRESOL	ATELIER	MURINT ESCALIER	PLATRE	BON ETAT	POS	27.92
118	ENTRESOL	ATELIER	MURINT COMEDIE	PLATRE	BON ETAT	POS	24.23
119	ENTRESOL	ATELIER	MURINT COMEDIE	PLATRE	BON ETAT	POS	25.65
120	ENTRESOL	ATELIER	MURINT COMEDIE	PLATRE	BON ETAT	POS	25.12
121	ENTRESOL	ATELIER	MURINT DEBARRAS 2	PLATRE	BON ETAT	POS	23.12
122	ENTRESOL	ATELIER	MURINT DEBARRAS 2	PLATRE	BON ETAT	POS	25.13
123	ENTRESOL	ATELIER	MURINT DEBARRAS 2	PLATRE	BON ETAT	POS	24.56
124	ENTRESOL	ATELIER	BATI PORTE	BOIS	BON ETAT	POS	8.53
125	ENTRESOL	ATELIER	BATI PORTE	BOIS	BON ETAT	POS	9.89
126	ENTRESOL	ATELIER	BATI PORTE	BOIS	BON ETAT	POS	8.78
127	ENTRESOL	ATELIER	PORTE	BOIS	BON ETAT	POS	45.41
128	ENTRESOL	ATELIER	PORTE	BOIS	BON ETAT	POS	43.84
129	ENTRESOL	ATELIER	TOUR DE PORTE	PLATRE	BON ETAT	POS	15.86
130	ENTRESOL	ATELIER	TOUR DE PORTE	PLATRE	BON ETAT	POS	16.74



No	Etage	Pièce	Structure	Support	Etat	Résultats	Plomb mg/cm²
131	ENTRESOL	ATELIER	MURINT SUR ATELIER	PLATRE	BON ETAT	POS	21.79
132	ENTRESOL	ATELIER	MURINT SUR ATELIER	PLATRE	BON ETAT	POS	23.38
133	ENTRESOL	ATELIER	MURINT SUR ATELIER	PLATRE	BON ETAT	POS	22.91
134	ENTRESOL	ATELIER	MUR PLACARD ATEL	PLATRE	BON ETAT	POS	15.58
135	ENTRESOL	ATELIER	MUR PLACARD ATEL	PLATRE	BON ETAT	POS	16.48
136	ENTRESOL	COULOIR 2	MURINT SUR ARCHIVES	PLATRE		NEG	0.00
137	ENTRESOL	COULOIR 2	MURINT SUR ARCHIVES	PLATRE		NEG	0.17
138	ENTRESOL	COULOIR 2	BATI PORTE ARCHIVES	BOIS		NEG	0.01
139	ENTRESOL	COULOIR 2	BATI PORTE ARCHIVES	BOIS		NEG	0.02
140	ENTRESOL	COULOIR 2	PORTE ARCHIVES	BOIS		NEG	0.00
141	ENTRESOL	COULOIR 2	PORTE ARCHIVES	BOIS		NEG	0.00
142	ENTRESOL	COULOIR 2	NEZ MARCHES ATEL	BOIS	BON ETAT	POS	4.28
143	ENTRESOL	COULOIR 2	NEZ MARCHES ATEL	BOIS	BON ETAT	POS	5.14
144	ENTRESOL	COULOIR 2	PLINTHES	BOIS		NEG	0.03
145	ENTRESOL	COULOIR 2	PLINTHES	BOIS		NEG	0.02
146	ENTRESOL	COULOIR 2	NEZ MARCHES ESCALIER	BOIS		NEG	0.02
147	ENTRESOL	COULOIR 2	NEZ MARCHES ESCALIER	BOIS		NEG	0.04
148	ENTRESOL	SALON	MURINT COULOIR	PLATRE	BON ETAT	POS	24.25
149	ENTRESOL	SALON	MURINT COULOIR	PLATRE	BON ETAT	POS	25.33
150	ENTRESOL	SALON	MURINT SUR CUISINE	PLATRE	BON ETAT	POS	27.13
151	ENTRESOL	SALON	MURINT SUR CUISINE	PLATRE	BON ETAT	POS	25.35
152	ENTRESOL	SALON	MURINT DEBARRAS	PLATRE	BON ETAT	POS	25.68
153	ENTRESOL	SALON	MURINT DEBARRAS	PLATRE	BON ETAT	POS	27.86
154	ENTRESOL	SALON	MURINT CHAMBRE	PLATRE	BON ETAT	POS	24.61
155	ENTRESOL	SALON	MURINT CHAMBRE	PLATRE	BON ETAT	POS	25.97
156	ENTRESOL	SALON	MURINT CHAMBRE	PLATRE	BON ETAT	POS	26.54
157	ENTRESOL	SALON	BATI PORTE	BOIS	BON ETAT	POS	10.55
158	ENTRESOL	SALON	BATI PORTE	BOIS	BON ETAT	POS	9.93
159	ENTRESOL	SALON	PORTE	BOIS	BON ETAT	POS	32.54
160	ENTRESOL	SALON	PORTE	BOIS	BON ETAT	POS	33.78
161	ENTRESOL	CHAMBRE 1	MURINT SUR BUREAU	PLATRE	BON ETAT	POS	25.25
162	ENTRESOL	CHAMBRE 1	MURINT SUR BUREAU	PLATRE	BON ETAT	POS	23.24
163	ENTRESOL	CHAMBRE 1	MURINT EXTERIEUR	PLATRE	BON ETAT	POS	25.99
164	ENTRESOL	CHAMBRE 1	MURINT EXTERIEUR	PLATRE	BON ETAT	POS	26.37
165	ENTRESOL	CHAMBRE 1	MURINT SUR SALON	PLATRE	BON ETAT	POS	25.47
166	ENTRESOL	CHAMBRE 1	MURINT SUR SALON	PLATRE	BON ETAT	POS	26.18
167	ENTRESOL	CHAMBRE 1	MURINT CHAMBRE	PLATRE	BON ETAT	POS	26.89
168	ENTRESOL	CHAMBRE 1	FENETREINT	BOIS	BON ETAT	POS	11.22
169	ENTRESOL	CHAMBRE 1	FENETREINT	BOIS	BON ETAT	POS	12.98
170	ENTRESOL	CHAMBRE 1	BATI FENETRE	BOIS	BON ETAT	POS	31.55
171	ENTRESOL	CHAMBRE 1	BATI FENETRE	BOIS	BON ETAT	POS	34.23
172	ENTRESOL	CHAMBRE 1	FENETREXT	BOIS	BON ETAT	POS	10.63
173	ENTRESOL	CHAMBRE 1	FENETREXT	BOIS	BON ETAT	POS	10.84
174	ENTRESOL	CUISINE	MURINT EXTERIEUR	PLATRE	BON ETAT	POS	27.85
175	ENTRESOL	CUISINE	MURINT EXTERIEUR	PLATRE	BON ETAT	POS	27.62

No	Etage	Pièce	Structure	Support	Etat	Résultats	Plomb mg/cm²
176	ENTRESOL	CUISINE	MURINT SUR SALON	PLATRE	BON ETAT	POS	26.85
177	ENTRESOL	CUISINE	MURINT SUR SALON	PLATRE	BON ETAT	POS	25.12
178	ENTRESOL	CUISINE	MURINT CHAMBRE	PLATRE	BON ETAT	POS	26.89
179	ENTRESOL	CUISINE	FENETREINT	BOIS	BON ETAT	POS	10.53
180	ENTRESOL	CUISINE	FENETREINT	BOIS	BON ETAT	POS	11.22
181	ENTRESOL	CUISINE	BATI FENETRE	BOIS	BON ETAT	POS	31.55
182	ENTRESOL	CUISINE	BATI FENETRE	BOIS	BON ETAT	POS	33.62
183	ENTRESOL	CUISINE	FENETREXT	BOIS	BON ETAT	POS	11.98
184	ENTRESOL	CUISINE	FENETREXT	BOIS	BON ETAT	POS	11.13
185	ENTRESOL	CHAMBRE 2	MURINT SUR CUISINE	PLATRE	BON ETAT	POS	25.48
186	ENTRESOL	CHAMBRE 2	MURINT SUR CUISINE	PLATRE	BON ETAT	POS	22.43
187	ENTRESOL	CHAMBRE 2	MURINT EXTERIEUR	PLATRE	BON ETAT	POS	25.24
188	ENTRESOL	CHAMBRE 2	MURINT EXTERIEUR	PLATRE	BON ETAT	POS	25.96
189	ENTRESOL	CHAMBRE 2	MURINT SUR LT	PLATRE	BON ETAT	POS	25.66
190	ENTRESOL	CHAMBRE 2	MURINT SUR LT	PLATRE	BON ETAT	POS	26.22
191	ENTRESOL	CHAMBRE 2	MURINT CHAMBRE	PLATRE	BON ETAT	POS	26.54
192	ENTRESOL	CHAMBRE 2	FENETREINT	BOIS	BON ETAT	POS	13.21
193	ENTRESOL	CHAMBRE 2	FENETREINT	BOIS	BON ETAT	POS	14.52
194	ENTRESOL	CHAMBRE 2	BATI FENETRE	BOIS	BON ETAT	POS	33.18
195	ENTRESOL	CHAMBRE 2	BATI FENETRE	BOIS	BON ETAT	POS	34.65
196	ENTRESOL	CHAMBRE 2	FENETREXT	BOIS	BON ETAT	POS	12.13
197	ENTRESOL	CHAMBRE 2	FENETREXT	BOIS	BON ETAT	POS	11.57
198	ENTRESOL	CHAMBRE 1	MURINT SUR SDB	PLATRE	BON ETAT	POS	23.16
199	ENTRESOL	CHAMBRE 1	MURINT SUR SDB	PLATRE	BON ETAT	POS	23.22
200	ENTRESOL	CHAMBRE 1	MURINT EXTERIEUR	PLATRE	BON ETAT	POS	24.56
201	ENTRESOL	CHAMBRE 1	MURINT EXTERIEUR	PLATRE	BON ETAT	POS	25.13
202	ENTRESOL	CHAMBRE 1	MURINT CHAMBRE 2	PLATRE	BON ETAT	POS	24.33
203	ENTRESOL	CHAMBRE 1	FENETREINT	BOIS	BON ETAT	POS	14.85
204	ENTRESOL	CHAMBRE 1	BATI FENETRE	BOIS	BON ETAT	POS	29.35
205	ENTRESOL	CHAMBRE 1	BATI FENETRE	BOIS	BON ETAT	POS	32.28
206	ENTRESOL	CHAMBRE 1	FENETREXT	BOIS	BON ETAT	POS	14.19
207	ENTRESOL	SALLE BAINS	MURINT	PLATRE	BON ETAT	POS	20.57
208	ENTRESOL	SALLE BAINS	MURINT	PLATRE	BON ETAT	POS	22.67
209	ENTRESOL	SALLE BAINS	MURINT	PLATRE	BON ETAT	POS	19.67
210	ENTRESOL	SALLE BAINS	MURINT	PLATRE	BON ETAT	POS	23.12
211	ENTRESOL	SALLE BAINS	MURINT	PLATRE	BON ETAT	POS	20.98
212	ENTRESOL	ARCHIVES	MURINT	PLATRE	BON ETAT	POS	18.67
213	ENTRESOL	ARCHIVES	MURINT	PLATRE	BON ETAT	POS	22.37
214	ENTRESOL	ARCHIVES	MURINT	PLATRE	BON ETAT	POS	20.68
215	ENTRESOL	ARCHIVES	MURINT	PLATRE	BON ETAT	POS	23.12
216	ENTRESOL	ARCHIVES	MURINT	PLATRE	BON ETAT	POS	28.57
217	ENTRESOL	SALLE ATTEN	MUR SUR COUR	PLATRE	BON ETAT	POS	18.68
218	ENTRESOL	SALLE ATTENTE	MUR SUR BUREAU 2	PLATRE		NEG	0.72
219	ENTRESOL	SALLE ATTEN	PLAFOND	PLATRE	BON ETAT	POS	27.75
220	ENTRESOL	SALLE ATTENTE	MUR SUR COULOIR 3	PLATRE		NEG	0.06

No	Etage	Pièce	Structure	Support	Etat	Résultats	Plomb mg/cm²
221	ENTRESOL	SALLE ATTENTE	MUR SUR STANDARD	PLATRE		NEG	0.04
222	ENTRESOL	TELEPHONE	PLAFOND	PLATRE	BON ETAT	POS	4.47
223	ENTRESOL	TELEPHONE	MUR SUR BUREAU	PLATRE		NEG	0.01
224	ENTRESOL	TELEPHONE	FENETRE	BOIS		NEG	0.00
225	ENTRESOL	TELEPHONE	TOUR DE FENETRE	PLATRE	BON ETAT	POS	7.72
226	ENTRESOL	TELEPHONE	TOUR DE FENETRE	PLATRE		NEG	0.01
227	ENTRESOL	TELEPHONE	PORTE	BOIS		NEG	0.00
228	ENTRESOL	TELEPHONE	MUR SUR EXTERIEUR	PLATRE		NEG	0.09
229	ENTRESOL	TELEPHONE	BATI PORTE	BOIS		NEG	0.00
230	ENTRESOL	TELEPHONE	FENETRE EXTERIEURE	BOIS		NEG	0.00
231	ENTRESOL	TELEPHONE	MUR SUR EXTERIEUR	PLATRE		NEG	0.39
232	ENTRESOL	BUREAU 1	PLAFOND	PLATRE	BON ETAT	POS	2.13
233	ENTRESOL	BUREAU 1	PLAFOND	PLATRE	BON ETAT	POS	3.66
234	ENTRESOL	STANDARD	MUR SUR TELEPHONE	PLATRE		NEG	0.01
235	ENTRESOL	STANDARD	FENETRE	BOIS		NEG	0.00
236	ENTRESOL	STANDARD	TOUR DE FENETRE	PLATRE		NEG	0.01
237	ENTRESOL	STANDARD	PORTE	BOIS		NEG	0.00
238	ENTRESOL	STANDARD	MUR	PLATRE		NEG	0.09
239	ENTRESOL	STANDARD	BATI PORTE	BOIS		NEG	0.00
240	ENTRESOL	STANDARD	FENETRE EXTERIEURE	BOIS		NEG	0.00
241	ENTRESOL	STANDARD	MUR SUR EXTERIEUR	PLATRE		NEG	0.36
242	ENTRESOL	STANDARD	MUR SUR EXTERIEUR	PLATRE		NEG	0.16
243	ENTRESOL	STANDARD	MUR SUR EXTERIEUR	PLATRE		NEG	0.42
244	ENTRESOL	BUREAU 1	PLAFOND	PLATRE	BON ETAT	POS	3.56
245	ENTRESOL	BUREAU 1	PLAFOND	PLATRE	BON ETAT	POS	4.11
246	ENTRESOL	BUREAU 6	FENETRE INTERIEURE	BOIS	BON ETAT	POS	20.20
247	ENTRESOL	BUREAU 6	BATI FENETRE	BOIS	BON ETAT	POS	21.52
248	ENTRESOL	BUREAU 6	FENETRE EXT	BOIS	BON ETAT	POS	39.30
249	ENTRESOL	BUREAU 6	GARDE CORPS	ACIER	BON ETAT	POS	28.57
250	ENTRESOL	BUREAU 6	TOUR DE FENETRE	PLATRE	BON ETAT	POS	12.89
251	ENTRESOL	BUREAU 6	TOUR DE FENETRE	PLATRE	BON ETAT	POS	10.27
252	ENTRESOL	BUREAU 6	PLAFOND	PLATRE		NEG	0.42
253	ENTRESOL	BUREAU 6	MUR SUR ESC F	PLATRE	BON ETAT	POS	14.12
254	ENTRESOL	BUREAU 6	MUR SUR BUREAU 7	PLATRE		NEG	0.04
255	ENTRESOL	BUREAU 6	PLAFOND	PLATRE		NEG	0.02
256	ENTRESOL	BUREAU 8	FENETREINTARCADE	BOIS	BON ETAT	POS	19.89
257	ENTRESOL	BUREAU 8	FENETRE SUR RUE	BOIS	BON ETAT	POS	17.59
258	ENTRESOL	BUREAU 8	MURDESSUS FEN RUE	PLATRE	BON ETAT	POS	17.92
259	ENTRESOL	BUREAU 8	MUR SUR EXTERIEUR	PLATRE	BON ETAT	POS	19.97
260	ENTRESOL	BUREAU 8	MUR SUR EXTERIEUR	PLATRE	BON ETAT	POS	17.37
261	ENTRESOL	BUREAU 8	MUR SUR BUREAU 7	PLATRE	BON ETAT	POS	15.86
262	ENTRESOL	BUREAU 8	PLACARD	BOIS		NEG	0.05
263	ENTRESOL	BUREAU 8	PLINTHES	BOIS	BON ETAT	POS	7.41
264	ENTRESOL	BUREAU 7	FENETRE INTERIEURE	BOIS	BON ETAT	POS	27.39
265	ENTRESOL	BUREAU 7	FENETRE EXT	BOIS	BON ETAT	POS	22.99
266	ENTRESOL	BUREAU 7	BATI FENETRE	BOIS	BON ETAT	POS	17.68

No	Etage	Pièce	Structure	Support	Etat	Résultats	Piomb mg/cm²
267	ENTRESOL	BUREAU 7	TOUR FENETRE	PLATRE	BON ETAT	POS	17,86
268	ENTRESOL	BUREAU 7	MOULURE TOUR FEN	PLATRE	BON ETAT	POS	6,19
269	ENTRESOL	BUREAU 7	MUR SUR EXTERIEUR	PLATRE		NEG	0,06
270	ENTRESOL	BUREAU 7	MUR SUR STANDARD	PLATRE		NEG	0,04
271	ENTRESOL	BUREAU 7	BATI PORTE DEBAR	BOIS	BON ETAT	POS	2,52
272	ENTRESOL	BUREAU 7	PORTE SUR BUREAU 8	BOIS	BON ETAT	POS	3,55
273	ENTRESOL	BUREAU 7	PORTE SUR COULOIR 3	BOIS		NEG	0,00
274	ENTRESOL	COULOIR 3	MUR SUR BUREAU 6	PLATRE		NEG	0,01
275	ENTRESOL	COULOIR 3	PLAFOND	PLATRE		NEG	0,25
276	ENTRESOL	COULOIR 3	PASSAGE DE PORTE	PLATRE		NEG	0,00
277	ENTRESOL	WC	PLAFOND	PLATRE	BON ETAT	POS	4,44
278	ENTRESOL	WC	MUR SUR BUREAU 2	PLATRE		NEG	0,03
279	ENTRESOL	WC	MUR SUR TELEPHONE	PLATRE		NEG	0,00
280	ENTRESOL	WC	STRUCT PORTEUSE	PLATRE	BON ETAT	POS	3,63
281	ENTRESOL	WC	BATI PORTE	BOIS		NEG	0,00
282	ENTRESOL	SALLE ATTENTE	BARREAUDAGE ESCALIER	ACIER		NEG	0,12
283	ENTRESOL	SALLE ATTENTE	FENETRE INTERIEURE	BOIS		NEG	0,00
284	ENTRESOL	SALLE ATTENTE	BATI FENETRE	BOIS		NEG	0,00
285	ENTRESOL	SALLE ATTEN	MUR ESCALIER F	PLATRE	BON ETAT	POS	37,73
286	ENTRESOL	SALLE ATTEN	MUR COUR	PLATRE	BON ETAT	POS	34,64

## 5.5 ENTRESOL AILE VALOIS

<b>Couloir 2 :</b> - Tour porte couloir. - Poteau sur escalier. - Mur sur escalier.	<b>Couloir 1 :</b> - Tour de porte escalier C. - Mur sur rue de Valois. - Tour fenêtre Valois. - Bâti fenêtre Valois. - Fenêtre sur Valois. - Fenêtre extérieur. - Mur sur ascenseur. - Mur sur bureau 11. - Poteau sur bureau 9. - Mur sur bureau 8. - Mur sur bureau 7.
<b>Bureau 6 :</b> - Fenêtre intérieur. - Bâti de fenêtre. - Tour de fenêtre. - Mur sur rue.	<b>Bureau 3 :</b> - Bâti fenêtre rue. - Tour de fenêtre. - Mur sur extérieur.
<b>Bureau 4 :</b> - Mur sur extérieur. - Bâti fenêtre. - Tour de fenêtre..	<b>Couloir 1 :</b> - Mur sur bureau 11. - Tour de porte bureau 11.
<b>Bureau 11 :</b> - Tour de fenêtre cour. - Bâti fenêtre cour. - Fenêtre intérieur. - Bâti porte réserve.	<b>Bureau 10 :</b> - Tour fenêtre cour. - Bâti fenêtre cour. - Fenêtre intérieur.
<b>Bureau 2 :</b> - Tour fenêtre. - Bâti fenêtre. - Fenêtre intérieur.	<b>Bureau 1 :</b> - Tour fenêtre. - Bâti fenêtre. - Fenêtre intérieur. - Fenêtre extérieur.
<b>Escalier C :</b> - Tour fenêtre rue. - Bâti fenêtre. - Fenêtre intérieur. - Fenêtre extérieur. - Bâti porte escalier. - Mur sur couloir 1.	<b>Bureau 14 :</b> - Tour fenêtre. - Mur sur extérieur. - Mur sur culture. - Tour de porte sur culture.
<b>Bureau 12 :</b> - Ciel de bœuf. - Bâti ciel de bœuf.	

# VUE EN PLAN ENTRESOL AILE VALOIS

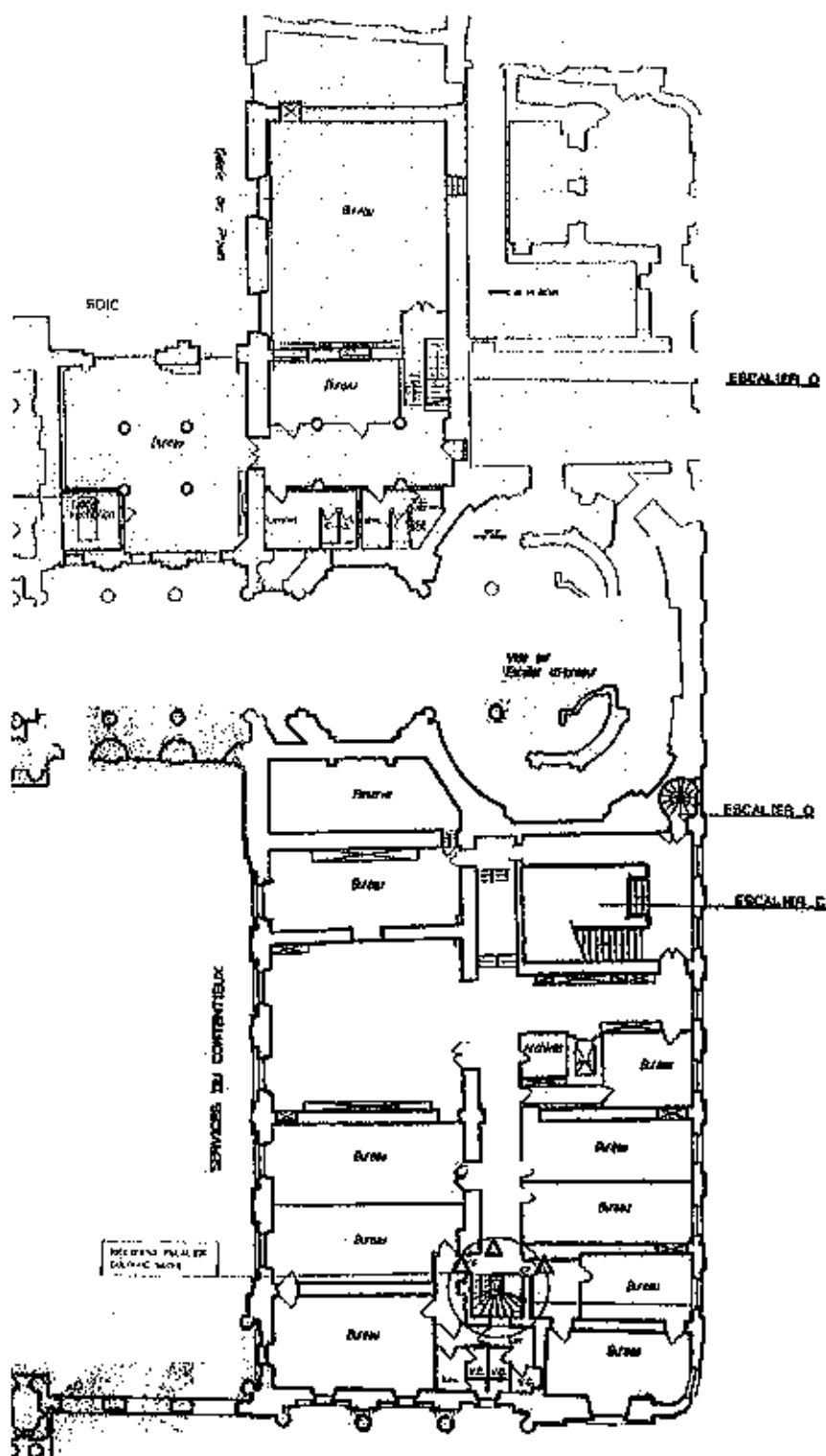

# TABLEAU DES RÉSULTATS

**En Gras** : Résultats supérieurs au seuil.

**Normal** : Résultats inférieurs au seuil.

## Mesure teneur en plomb

No	Etage	Pièce	Structure	Support	Etat	Résultats	Plomb mg/cm²
1	ENTRESOL	ESCALIER P	MUR SUR SANITAIRES	PLATRE		NEG	0.03
2	ENTRESOL	ESCALIER P	MUR SUR COULOIR 2	PLATRE	BON ETAT	POS	3.85
3	ENTRESOL	COULOIR 2	TOUR PORTE COULOIR	PLATRE	BON ETAT	POS	2.73
4	ENTRESOL	COULOIR 2	POTEAU SUR ESCALIER	PLATRE	BON ETAT	POS	2.76
5	ENTRESOL	COULOIR 2	MUR SUR ESCALIER	PLATRE	BON ETAT	POS	2.24
6	ENTRESOL	COULOIR 2	BATI PORTE WC	BOIS		NEG	0.05
7	ENTRESOL	BUREAU 6	FENETRE	BOIS	BON ETAT	POS	20.31
8	ENTRESOL	BUREAU 6	BATI FENETRE	BOIS	BON ETAT	POS	17.59
9	ENTRESOL	BUREAU 6	TOUR FENETRE	BOIS	BON ETAT	POS	17.00
10	ENTRESOL	BUREAU 6	PLINTHES	BOIS		NEG	0.04
11	ENTRESOL	BUREAU 6	MUR SUR COUR	PLATRE		NEG	0.07
12	ENTRESOL	BUREAU 6	MUR SUR RUE	PLATRE	BON ETAT	POS	1.57
13	ENTRESOL	BUREAU 6	MUR SUR BUREAU 7	PLATRE		NEG	0.11
14	ENTRESOL	BUREAU 6	BATI PORTE SUR BUR 7	BOIS		NEG	0.01
15	ENTRESOL	BUREAU 6	PORTE SUR BUREAU 7	BOIS		NEG	0.50
16	ENTRESOL	BUREAU 6	MUR SUR RUE	PLATRE		NEG	0.18
17	ENTRESOL	BUREAU 6	MUR SUR COULOIR 2	PLATRE		NEG	0.06
18	ENTRESOL	COULOIR 1	MUR SUR ESCALIER 2	PLATRE		NEG	0.13
19	ENTRESOL	COULOIR 1	BATI PORTE SUR ESCALIER C	BOIS		NEG	0.00
20	ENTRESOL	COULOIR 1	TOUR DE PORTE ESC C	PLATRE	BON ETAT	POS	7.14
21	ENTRESOL	COULOIR 1	BATI PORTE SUR ESCALIER C	BOIS		NEG	0.02
22	ENTRESOL	COULOIR 1	MUR SUR RUE DE VALOIS	PLATRE		NEG	0.01
23	ENTRESOL	COULOIR 1	MUR RUE DE VALOIS	PLATRE	BON ETAT	POS	18.14
24	ENTRESOL	COULOIR 1	TOUR FENETRE VALOIS	BOIS	BON ETAT	POS	21.99
25	ENTRESOL	COULOIR 1	BATI FENETRE VALOIS	BOIS	BON ETAT	POS	11.69
26	ENTRESOL	COULOIR 1	FENETRE SUR VALOIS	BOIS	BON ETAT	POS	4.05
27	ENTRESOL	COULOIR 1	FENETRE EXTERIEUR	BOIS	BON ETAT	POS	5.00
28	ENTRESOL	COULOIR 1	APPUÏ DE FENETRE EXT	BOIS		NEG	0.00
29	ENTRESOL	COULOIR 1	MUR SUR ASCENSEUR	PLATRE	BON ETAT	POS	5.10
30	ENTRESOL	COULOIR 1	MUR SUR ESCALIER C	PLATRE		NEG	0.18
31	ENTRESOL	COULOIR 1	MUR SUR ESCALIER C	PLATRE		NEG	0.03
32	ENTRESOL	COULOIR 1	MUR SUR BUREAU 11	PLATRE	BON ETAT	POS	24.77
33	ENTRESOL	COULOIR 1	MUR SUR BUREAU 9	PLATRE		NEG	0.17
34	ENTRESOL	COULOIR 1	POTEAU SUR BUR 9	PLATRE	BON ETAT	POS	8.09
35	ENTRESOL	COULOIR 1	MUR SUR BUREAU 8	PLATRE	BON ETAT	POS	21.22
36	ENTRESOL	COULOIR 1	TOUR DE PORTE BUREAU 8	PLATRE		NEG	0.36
37	ENTRESOL	COULOIR 1	MUR SUR BUREAU 7	PLATRE	BON ETAT	POS	13.99
38	ENTRESOL	BUREAU 3	FENETRE SUR RUE VALOIS	BOIS		POS	12.16

No	Etage	Pièce	Structure	Support	Etat	Résultats	Plomb mg/cm²
39	ENTRESOL	BUREAU 3	BATI FENETRE RUE	BOIS	BON ETAT	POS	9.63
40	ENTRESOL	BUREAU 3	TOUR DE FENETRE RUE	PLATRE	BON ETAT	POS	20.08
41	ENTRESOL	BUREAU 3	MUR SUR EXTERIEUR	PLATRE	BON ETAT	POS	21.63
42	ENTRESOL	BUREAU 3	MUR SUR BUREAU 2	PLATRE		NEG	0.04
43	ENTRESOL	BUREAU 3	BATI PLACARD	BOIS		NEG	0.02
44	ENTRESOL	BUREAU 3	PORTE PLACARD	BOIS		NEG	0.18
45	ENTRESOL	BUREAU 3	PLACARD	BOIS		NEG	0.01
46	ENTRESOL	BUREAU 3	MUR SUR BUREAU 4	PLATRE		NEG	0.04
47	ENTRESOL	BUREAU 3	MUR SUR COULOIR	PLATRE		NEG	0.01
48	ENTRESOL	BUREAU 3	PORTE	BOIS		NEG	0.28
49	ENTRESOL	BUREAU 4	FENETRE SUR RUE VALOIS	BOIS		POS	12.16
50	ENTRESOL	BUREAU 4	BATI FENETRE RUE	BOIS	BON ETAT	POS	10.96
51	ENTRESOL	BUREAU 4	TOUR DE FENETRE RUE	PLATRE	BON ETAT	POS	19.25
52	ENTRESOL	BUREAU 4	MUR SUR EXTERIEUR	PLATRE	BON ETAT	POS	20.36
53	ENTRESOL	BUREAU 4	MUR SUR BUREAU 2	PLATRE		NEG	0.08
54	ENTRESOL	BUREAU 4	BATI PLACARD	BOIS		NEG	0.06
55	ENTRESOL	BUREAU 4	PORTE PLACARD	BOIS		NEG	0.12
56	ENTRESOL	BUREAU 4	PLACARD	BOIS		NEG	0.03
57	ENTRESOL	BUREAU 4	MUR SUR BUREAU 4	PLATRE		NEG	0.04
58	ENTRESOL	BUREAU 4	MUR SUR COULOIR	PLATRE		NEG	0.05
59	ENTRESOL	BUREAU 4	PORTE	BOIS		NEG	0.17
60	ENTRESOL	COULOIR 1	MUR SUR BUREAU 4	PLATRE		NEG	0.00
61	ENTRESOL	COULOIR 3	MUR SUR ASCENSEUR	PLATRE		NEG	0.11
62	ENTRESOL	COULOIR 3	BATI PORTE	BOIS		NEG	0.14
63	ENTRESOL	COULOIR 3	PORTE	BOIS		NEG	0.20
64	ENTRESOL	COULOIR 1	POIVRE CENTRALE	PLATRE		NEG	0.06
65	ENTRESOL	COULOIR 1	MUR SUR BUREAU 11	PLATRE	BON ETAT	POS	12.77
66	ENTRESOL	COULOIR 1	PLAFOND	PLATRE		NEG	0.10
67	ENTRESOL	COULOIR 1	CORNICHE	PLATRE		NEG	0.12
68	ENTRESOL	COULOIR 1	BATI PORTE SUR ESCALIER C	BOIS		NEG	0.03
69	ENTRESOL	COULOIR 1	PORTE SUR ESCALIER C	BOIS		NEG	0.00
70	ENTRESOL	COULOIR 1	TOUR DE PORTE BUR11	PLATRE	BON ETAT	POS	12.50
71	ENTRESOL	COULOIR 1	BATI PORTE BUREAU 11	BOIS		NEG	0.13
72	ENTRESOL	BUREAU 11	MUR SUR RESERVE	PLATRE		POS	25.27
73	ENTRESOL	BUREAU 11	MUR SUR BUREAU 10	PLATRE		NEG	0.10
74	ENTRESOL	BUREAU 11	TOUR ENTRE BUR 11 ET 10	PLATRE		NEG	0.10
75	ENTRESOL	BUREAU 11	BATI PORTE	BOIS		NEG	0.11
76	ENTRESOL	BUREAU 11	MUR SUR EXTERIEUR	PLATRE		NEG	0.07
77	ENTRESOL	BUREAU 11	TOUR FENETRE COUR	PLATRE	BON ETAT	POS	6.20
78	ENTRESOL	BUREAU 11	BATI FENETRE COUR	BOIS	BON ETAT	POS	4.20
79	ENTRESOL	BUREAU 11	FENETRE INTERIEUR	BOIS	BON ETAT	POS	4.01
80	ENTRESOL	BUREAU 11	FENETRE EXTERIEUR	BOIS		NEG	0.21
81	ENTRESOL	BUREAU 11	MUR SUR RESERVE	PLATRE		NEG	0.22
82	ENTRESOL	BUREAU 11	PORTE RESERVE	BOIS		NEG	0.09
83	ENTRESOL	BUREAU 11	BATI PORTE RESERVE	BOIS	BON ETAT	POS	3.77
84	ENTRESOL	BUREAU 11	BATI PORTE SUR COULOIR	BOIS		NEG	0.01
85	ENTRESOL	BUREAU 11	PORTE SUR COULOIR	BOIS		NEG	0.02



No	Etage	Pièce	Structure	Support	Etat	Résultats	Plomb mg/cm <sup>2</sup>
86	ENTRESOL	BUREAU 10	MUR SUR BUREAU 10	PLATRE		POS	23.22
87	ENTRESOL	BUREAU 10	MUR SUR BUREAU 10	PLATRE		NEG	0.14
88	ENTRESOL	BUREAU 10	MUR SUR COULOIR	PLATRE		NEG	0.08
89	ENTRESOL	BUREAU 10	BATI PORTE	BOIS		NEG	0.11
90	ENTRESOL	BUREAU 10	MUR SUR EXTERIEUR	PLATRE		NEG	0.07
91	ENTRESOL	BUREAU 10	TOUR FENETRE COUR	PLATRE	BON ETAT	POS	8.11
92	ENTRESOL	BUREAU 10	BATI FENETRE COUR	BOIS	BON ETAT	POS	6.38
93	ENTRESOL	BUREAU 10	FENETRE INTERIEUR	BOIS	BON ETAT	POS	5.51
94	ENTRESOL	BUREAU 10	FENETRE EXTERIEUR	BOIS		NEG	0.19
95	ENTRESOL	BUREAU 10	MUR SUR BUREAU 9	PLATRE		NEG	0.16
96	ENTRESOL	ESCALIER P	BARREAUDAGE	ACIER		NEG	0.34
97	ENTRESOL	BUREAU 2	MUR SUR BUREAU 1	PLATRE		NEG	0.05
98	ENTRESOL	BUREAU 2	MUR SUR EXTERIEUR	PLATRE		NEG	0.01
99	ENTRESOL	BUREAU 2	TOUR FENETRE	BOIS	BON ETAT	POS	5.22
100	ENTRESOL	BUREAU 2	BATI FENETRE	BOIS	BON ETAT	POS	5.65
101	ENTRESOL	BUREAU 2	FENETRE INTERIEUR	BOIS	BON ETAT	POS	4.92
102	ENTRESOL	BUREAU 2	FENETRE EXTERIEUR	BOIS	BON ETAT	POS	6.57
103	ENTRESOL	BUREAU 2	MUR SUR BUREAU 3	PLATRE		NEG	0.02
104	ENTRESOL	BUREAU 1	MUR SUR EXTERIEUR	PLATRE		NEG	0.09
105	ENTRESOL	BUREAU 1	MUR SUR BUREAU 2	PLATRE		NEG	0.04
106	ENTRESOL	BUREAU 1	MUR SUR EXTERIEUR	PLATRE		NEG	0.02
107	ENTRESOL	BUREAU 1	TOUR FENETRE	BOIS	BON ETAT	POS	5.95
108	ENTRESOL	BUREAU 1	BATI FENETRE	BOIS	BON ETAT	POS	4.08
109	ENTRESOL	BUREAU 1	FENETRE INTERIEUR	BOIS	BON ETAT	POS	4.21
110	ENTRESOL	BUREAU 1	FENETRE EXTERIEUR	BOIS	BON ETAT	POS	7.54
111	ENTRESOL	BUREAU 1	MUR SUR WC	PLATRE		NEG	0.01
112	ENTRESOL	ESCALIER C	MUR SUR EXTERIEUR	PLATRE	BON ETAT	POS	15.83
113	ENTRESOL	ESCALIER C	TOUR DE FENETRE RUE	PLATRE	BON ETAT	POS	19.69
114	ENTRESOL	ESCALIER C	BATI FENETRE	BOIS	BON ETAT	POS	12.60
115	ENTRESOL	ESCALIER C	FENETRE INTERIEUR	BOIS	BON ETAT	POS	16.70
116	ENTRESOL	ESCALIER C	FENETRE EXTERIEUR	BOIS	BON ETAT	POS	9.46
117	ENTRESOL	ESCALIER C	PORTE SUR ESCALIER C	BOIS		NEG	0.00
118	ENTRESOL	ESCALIER C	BATI PORTE ESCALIER	BOIS	BON ETAT	POS	14.34
119	ENTRESOL	ESCALIER C	MUR SUR COULOIR 1	PLATRE	BON ETAT	POS	16.76
120	ENTRESOL	COULOIR 4	MUR INT	PLATRE		NEG	0.05
121	ENTRESOL	COULOIR 4	MUR INT	PLATRE		NEG	0.09
122	ENTRESOL	COULOIR 4	MUR SUR BUREAU 12	PLATRE		NEG	0.15
123	ENTRESOL	COULOIR 4	MUR SUR BUREAU 12	PLATRE		POS	4.94
124	ENTRESOL	BUREAU 14	FENETRE INTERIEUR	BOIS		NEG	0.12
125	ENTRESOL	BUREAU 14	BATI FENETRE	BOIS		NEG	0.24
126	ENTRESOL	BUREAU 14	FENETRE EXTERIEUR	BOIS		NEG	0.26
127	ENTRESOL	BUREAU 14	BARREAUDAGE	ACIER		NEG	0.03
128	ENTRESOL	BUREAU 14	TOUR FENETRE	PLATRE	BON ETAT	POS	10.39
129	ENTRESOL	BUREAU 14	MUR SUR EXTERIEUR	PLATRE	BON ETAT	POS	19.52
130	ENTRESOL	BUREAU 14	MUR SUR CULTURE	PLATRE	BON ETAT	POS	19.63
131	ENTRESOL	BUREAU 14	MUR SUR CULTURE	PLATRE	BON ETAT	POS	13.90

No	Etage	Pièce	Structure	Support	Etat	Résultats	Plomb mg/cm <sup>2</sup>
132	ENTRESOL	BUREAU 14	TOUR PORTE CULTURE	PLATRE	BON ETAT	POS	1.98
133	ENTRESOL	BUREAU 14	PORTE SUR CULTURE	BOIS		NEG	0.00
134	ENTRESOL	BUREAU 14	MUR SUR CULTURE	PLATRE		NEG	0.03
135	ENTRESOL	BUREAU 14	MUR SUR BUREAU 13	PLATRE	BON ETAT	POS	6.20
136	ENTRESOL	BUREAU 12	MUR SUR HALL	PLATRE		NEG	0.03
137	ENTRESOL	BUREAU 12	MUR SUR HALL	PLATRE		NEG	0.10
138	ENTRESOL	BUREAU 12	MUR SUR LT	PLATRE		NEG	0.02
139	ENTRESOL	BUREAU 12	MUR SUR LT	PLATRE		NEG	0.04
140	ENTRESOL	BUREAU 12	MUR SUR SDIC	PLATRE		NEG	0.10
141	ENTRESOL	BUREAU 12	FENETRE SUR SDIC	BOIS		NEG	0.01
142	ENTRESOL	BUREAU 12	FENETRE SUR SDIC	BOIS		NEG	0.06
143	ENTRESOL	BUREAU 12	OEIL DE BŒUF	BOIS	BON ETAT	POS	20.12
144	ENTRESOL	BUREAU 12	OEIL DE BŒUF	BOIS	BON ETAT	POS	18.21
145	ENTRESOL	BUREAU 12	BATI CEIL DE BŒUF	BOIS	BON ETAT	POS	19.86
146	ENTRESOL	BUREAU 12	BATI CEIL DE BŒUF	BOIS	BON ETAT	POS	17.37
147	ENTRESOL	BUREAU 12	BATI CEIL DE BŒUF	BOIS	BON ETAT	POS	15.23

## 5.6 1<sup>ER</sup> ETAGE

<b>Couloir 1 :</b> <ul style="list-style-type: none"> <li>- Fenêtre intérieur.</li> <li>- Mur sur cour.</li> <li>- Bâti fenêtre cour.</li> <li>- Tour fenêtre cour.</li> <li>- Mur sur escalier F.</li> <li>- Mur coté cabine P1T.</li> <li>- Bâti porte cabine.</li> <li>- Mur sur bureau 2.</li> <li>- Bâti porte bureau 2.</li> <li>- Porte bureau 2.</li> <li>- Tour de porte circulation 2.</li> <li>- Bâti porte circulation 2.</li> <li>- Mur sur bureau 13.</li> <li>- Mur sur bureau 3.</li> </ul>	<b>Bureau 3 :</b> <ul style="list-style-type: none"> <li>- Fenêtre intérieur.</li> <li>- Volet intérieur.</li> <li>- Mur volet.</li> <li>- Tour de fenêtre.</li> <li>- Moulure.</li> <li>- Dessous porte fenêtre.</li> <li>- Moulure soubassement.</li> <li>- Soubassement.</li> <li>- Porte bureau 4.</li> <li>- Tour de porte bureau 4.</li> </ul>
<b>Bureau 2 :</b> <ul style="list-style-type: none"> <li>- Dessous porte fenêtre.</li> <li>- Moulure soubassement.</li> <li>- Soubassement.</li> <li>- Porte bureau 4.</li> <li>- Bâti porte bureau 4.</li> <li>- Fenêtre intérieur.</li> <li>- Volet intérieur.</li> <li>- Mur volet.</li> <li>- Tour de fenêtre.</li> <li>- Moulure.</li> </ul>	<b>Bureau 1 :</b> <ul style="list-style-type: none"> <li>- Fenêtre intérieur.</li> <li>- Volet intérieur.</li> <li>- Mur volet.</li> <li>- Tour de fenêtre.</li> <li>- Moulure.</li> <li>- Dessous porte fenêtre.</li> <li>- Moulure soubassement.</li> <li>- Soubassement.</li> <li>- Porte bureau 4.</li> <li>- Tour de porte bureau 4.</li> <li>- Porte.</li> <li>- Porte cabinet de toilette.</li> </ul>
<b>Bureau 5 :</b> <ul style="list-style-type: none"> <li>- Fenêtre intérieur.</li> <li>- Volet intérieur.</li> <li>- Tour de fenêtre.</li> <li>- Moulure fenêtre.</li> <li>- Soubassement.</li> <li>- Porte.</li> <li>- Porte cabinet de toilette.</li> </ul>	<b>Bureau 6 :</b> <ul style="list-style-type: none"> <li>- Fenêtre intérieur.</li> <li>- Volet intérieur.</li> <li>- Tour de fenêtre.</li> <li>- Moulure fenêtre.</li> <li>- Soubassement.</li> <li>- Porte.</li> </ul>
<b>Escalier G :</b> <ul style="list-style-type: none"> <li>- Mur intérieur.</li> <li>- Nez de marches.</li> <li>- Plinthes.</li> </ul>	<b>Bureau 7 :</b> <ul style="list-style-type: none"> <li>- Fenêtre extérieur.</li> <li>- Bâti porte bureau 8.</li> </ul>
<b>Bureau 8 :</b> <ul style="list-style-type: none"> <li>- Fenêtre intérieur.</li> <li>- Fenêtre extérieur.</li> <li>- Bâti porte.</li> </ul>	<b>Bureau 9 :</b> <ul style="list-style-type: none"> <li>- Fenêtre intérieur.</li> <li>- Fenêtre extérieur.</li> </ul>
<b>Bureau 10 :</b> <ul style="list-style-type: none"> <li>- Fenêtre intérieur.</li> <li>- Fenêtre extérieur.</li> </ul>	<b>Bureau 11 :</b> <ul style="list-style-type: none"> <li>- Fenêtre intérieur.</li> <li>- Fenêtre extérieur.</li> </ul>

<b>Couloir 2 :</b> <ul style="list-style-type: none"> <li>- Mur sur escalier F.</li> <li>- Mur sur bureau 1.</li> <li>- Plinthes.</li> </ul>	<b>Couloir 3 :</b> <ul style="list-style-type: none"> <li>- Fenêtre intérieur.</li> <li>- Fenêtre extérieur.</li> <li>- Bâti fenêtre intérieur.</li> <li>- Volet intérieur.</li> <li>- Tour fenêtre intérieur.</li> <li>- Tour de porte.</li> <li>- Moulure.</li> <li>- Dessous de fenêtre.</li> <li>- Mur sur bureau 1.</li> <li>- Plinthes côté cour.</li> <li>- Peinture extérieure cour.</li> <li>- Appui fenêtre extérieur.</li> <li>- Support appui.</li> <li>- Moulure soubassement.</li> <li>- Soubassement.</li> <li>- Poteau tour porte.</li> <li>- Menuiseries.</li> <li>- Murs intérieurs.</li> </ul>
<b>Salle des cases :</b> <ul style="list-style-type: none"> <li>- Fenêtre intérieur.</li> <li>- Mur sur extérieur.</li> <li>- Peintures imitation bois.</li> </ul>	<b>Bibliothèque :</b> <ul style="list-style-type: none"> <li>- Dorure fenêtre.</li> <li>- Fenêtre intérieur.</li> <li>- Fenêtre extérieur.</li> <li>- Bâti fenêtre intérieur.</li> </ul>
<b>Chapelle :</b> <ul style="list-style-type: none"> <li>- Murs intérieurs.</li> <li>- Plafond.</li> </ul>	<b>Salle Napoléon :</b> <ul style="list-style-type: none"> <li>- Porte fixes sur tiers.</li> <li>- Dorure bâti porte.</li> <li>- Murs sur tiers.</li> <li>- Moulures.</li> <li>- Moulures couleur crème.</li> <li>- Fenêtre intérieur.</li> <li>- Fenêtre extérieur.</li> <li>- Bâti fenêtre intérieur.</li> <li>- Porte bibliothèque.</li> <li>- Tour de porte bibliothèque.</li> <li>- Sculptures tour de porte.</li> </ul>
<b>Salle des Quotidiens :</b> <ul style="list-style-type: none"> <li>- Moulure soubassement.</li> <li>- Fenêtre extérieur.</li> <li>- Bâti fenêtre intérieur.</li> <li>- Volet intérieur.</li> <li>- Porte placard.</li> <li>- Bâti pote placard.</li> <li>- Mur intérieur sous tissu.</li> <li>- Moulure.</li> <li>- Cadre doré.</li> <li>- Toile peinte.</li> <li>- Moulure dorée.</li> </ul>	<b>Salle de l'intérieur :</b> <ul style="list-style-type: none"> <li>- Coffre volet.</li> <li>- Volet intérieur.</li> <li>- Fenêtre intérieur.</li> <li>- Fenêtre extérieur.</li> <li>- Peinture grise.</li> <li>- Dorure.</li> <li>- Cheminée.</li> <li>- Dorure cheminée.</li> </ul>

<b>Salle des Pas perdus :</b> - Mur tissu sur bureau. - Mur tissu sur Cassin. - Mur tissu sur sanitaires. - Mur tissu sur Hall.	<b>Hall :</b> - Dorure fer forgé.
<b>Antichambre :</b> - Fenêtre intérieur. - Bâti fenêtre intérieur. - Porte fenêtre escalier. - Bâti porte fenêtre escalier.	<b>Escalier D :</b> - Porte placard. - Bâti porte placard. - Porte escalier Q. - Porte fenêtre. - Bâti porte fenêtre. - Bâti porte bureau. - Fer forgé main courante. - Peinture noire fer forgé. - Porte couloir 6.
<b>Salle de réunions :</b> - Moulure miroir. - Soubassement. - Moulure peinture rose. - moulure mur. - Bâti porte couloir. - Porte sur bureau. - Bâti porte sur bureau. - Tour fenêtre. - Fenêtre intérieur. - Bâti fenêtre intérieur.	<b>Bureau 17 :</b> - Tour fenêtre. - Fenêtre intérieur. - Bâti fenêtre intérieur. - Soubassement. - Moulure mur.
<b>Couloir 6 :</b> - Peinture faux bois.	<b>Salle des Séances :</b> - Tour fenêtre. - Fenêtre intérieur. - Bâti fenêtre intérieur. - Soubassement. - Porte sur bureau. - Bâti porte sur bureau.
<b>Bureau 18 :</b> - Soubassement. - Moulure mur. - Porte sur bureau. - Bâti porte bureau. - Tour fenêtre. - Fenêtre intérieur. - Bâti fenêtre intérieur. - Porte sur couloir. - Bâti porte couloir.	<b>Salle du contentieux :</b> - Porte sur couloir. - Peinture grise mur intérieur. - Mur sous tissu. - Tableau.

<b>Couloir 7 :</b> - Peinture faux bois.	<b>Salle des conflits :</b> - Mur sas d'entrée. - Bâti porte placard. - Peinture murale. - Encadrement. - Mur intérieur. - Dorure colonne. - Dorure miroir. - Peinture imitation marbre. - Tour fenêtre. - Fenêtre intérieur. - Bâti fenêtre intérieur. - Porte. - Bâti de porte.
<b>Bureau 19 :</b> - Soubassement. - Porte. - Bâti porte. - Tour fenêtre. - Fenêtre intérieur. - Bâti fenêtre intérieur.	<b>Bureau 12 :</b> - Mur sur couloir. - Moulure soubassement. - Soubassement. - Volet intérieur. - Fenêtre intérieur. - Moulure miroir. - Porte. - Bâti de porte. - Tour de porte.
<b>Bureau 13 :</b> - Mur sur couloir. - Moulure soubassement. - Soubassement. - Volet intérieur. - Fenêtre intérieur. - Moulure miroir. - Porte. - Bâti de porte. - Tour de porte.	<b>Circulation 5 :</b> - Tuyauterie. - Plafond. - Moulure plafond.
<b>Attente :</b> - Peintures murales.	<b>Bureau 14</b> - Moulure soubassement. - Soubassement. - Moulure miroir. - Porte. - Bâti porte. - Volet intérieur. - Fenêtre intérieur.
<b>Salle des Travaux Publics :</b> - Mur sur extérieur. - Mur sur Salle Intérieur. - Mur sur couloir. - Fenêtre intérieur. - Bâti fenêtre. - Fenêtre extérieur. - Fond de placard. - Plafond.	<b>Section Sociale :</b> - Mur sur extérieur. - Mur salle de l'intérieure. - Mur sur couloir. - Fenêtre intérieur. - Bâti fenêtre. - Fenêtre extérieur. - Fond de placard. - Plafond.

<b>Bureau 15 :</b> - Volet intérieur. - Fenêtre intérieur. - Moulure miroir. - Moulure soubassement. - Soubassement.	<b>Antichambre :</b> - Volet intérieur. - Fond de volet. - Fenêtre intérieur. - Bâti fenêtre. - Porte. - Bâti porte. - soubassement. - Moulure soubassement. - Plinthe. - Plafond. - Moulure plafond.
<b>Bureau 16 :</b> - Fenêtre intérieur. - Fenêtre extérieur. - Tour fenêtre. - Bâti fenêtre intérieur. - Porte. - Bâti de porte. - Soubassement.	<b>Couloir 7 :</b> - Murs sur salles.
<b>Salle des finances :</b> - Soubassement. - Porte intérieur. - Dorure tour de porte. - Mur sur ministère. - Fenêtre intérieur. - Fenêtre extérieur. - Soubassement. - Porte.	<b>Salle Pierre Cassin :</b> - Soubassement. - Porte intérieure. - Dorure tour de porte. - Mur intérieur. - Porte. - Fenêtre intérieur. - Fenêtre extérieur.

VUE EN PLAN  
1<sup>er</sup> ETAGE AILE COLETTE

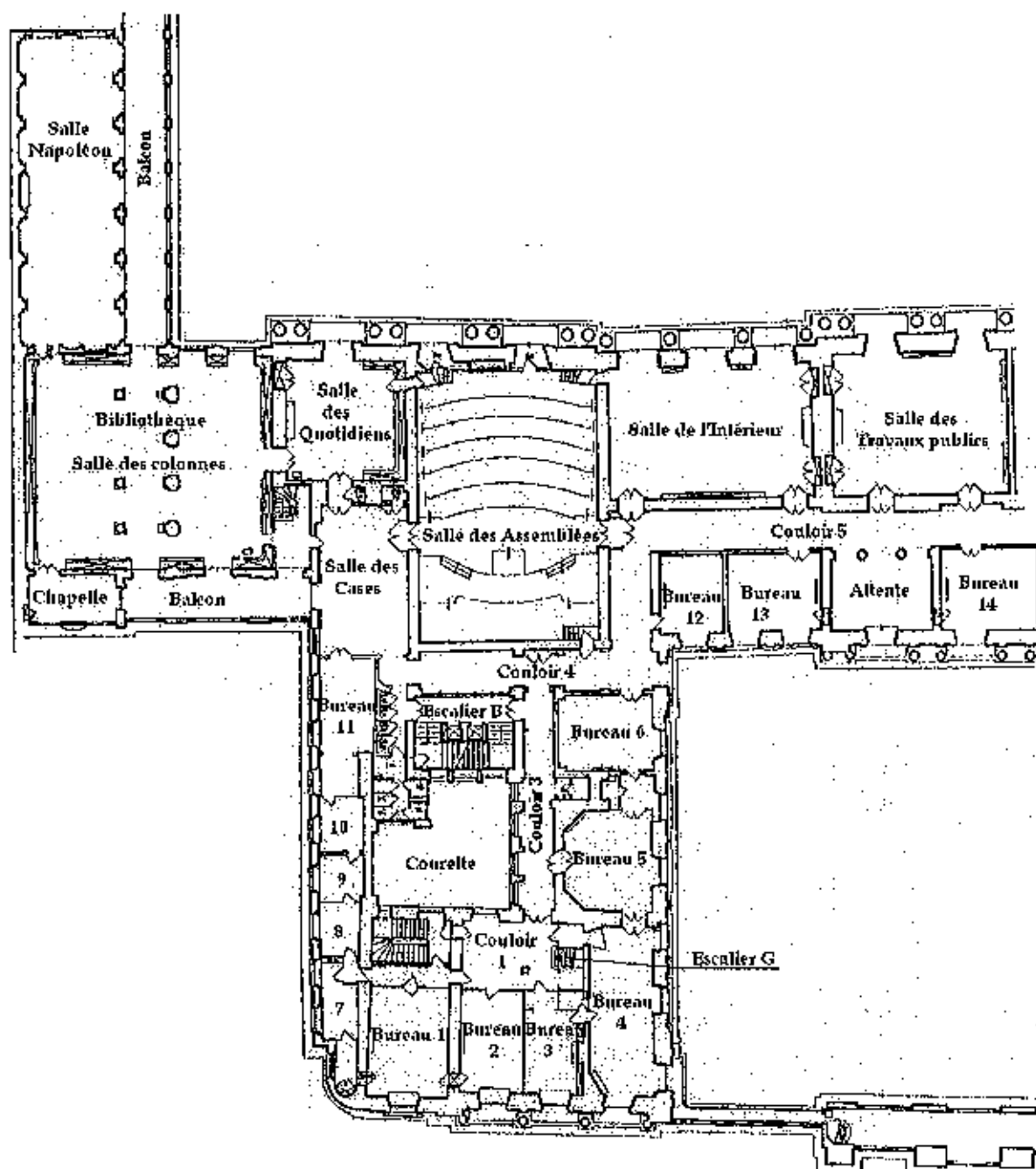



VUE EN PLAN  
1<sup>er</sup> ETAGE AILE VALOIS

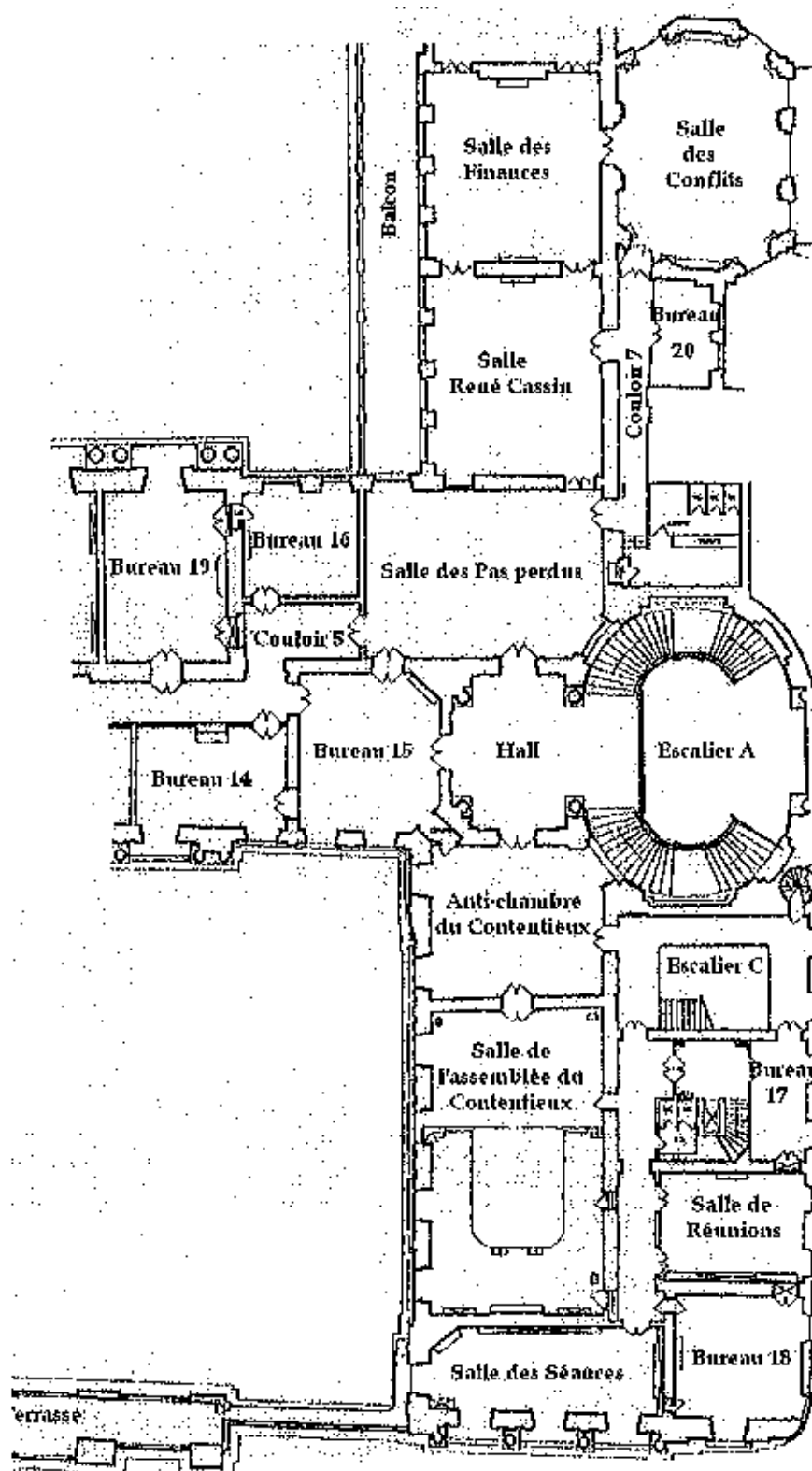

## TABLEAU DES RÉSULTATS

**En Gras** : Résultats supérieurs au seuil.

**Normal** : Résultats inférieurs au seuil.

### Mesure teneur en plomb

No	Etage	Pièce	Structure	Support	Etat	Résultats	Plomb mg/cm²
1	1er ETAGE	COULOIR 1	FENETREINT	BOIS	BON ETAT	POS	12.05
2	1er ETAGE	COULOIR 1	FENETREINT	BOIS	BON ETAT	POS	13.26
3	1er ETAGE	COULOIR 1	FENETREINT	BOIS	BON ETAT	POS	12.96
4	1er ETAGE	COULOIR 1	FENETREEXT	BOIS		NEG	0.90
5	1er ETAGE	COULOIR 1	APPUIFENETRE	BOIS		NEG	0.05
6	1er ETAGE	COULOIR 1	MURINTCOUR	PLATRE	BON ETAT	POS	3.20
7	1er ETAGE	COULOIR 1	MURINTCOUR	PLATRE	BON ETAT	POS	3.84
8	1er ETAGE	COULOIR 1	BATIFENETRECOUR	BOIS	BON ETAT	POS	26.24
9	1er ETAGE	COULOIR 1	BATIFENETRECOUR	BOIS	BON ETAT	POS	27.15
10	1er ETAGE	COULOIR 1	TOURFENETRECOUR	PLATRE	BON ETAT	POS	31.87
11	1er ETAGE	COULOIR 1	TOURFENETRECOUR	PLATRE	BON ETAT	POS	31.87
12	1er ETAGE	COULOIR 1	PLINTHE	BOIS		NEG	0.03
13	1er ETAGE	COULOIR 1	PLINTHE	BOIS		NEG	0.01
14	1er ETAGE	COULOIR 1	MURINTCOUR	PLATRE	BON ETAT	POS	33.56
15	1er ETAGE	COULOIR 1	MURINTCOUR	PLATRE	BON ETAT	POS	28.90
16	1er ETAGE	COULOIR 1	MURINTSURESCE	PLATRE	BON ETAT	POS	27.62
17	1er ETAGE	COULOIR 1	MURINTSURESCE	PLATRE	BON ETAT	POS	28.21
18	1er ETAGE	COULOIR 1	CABINEPTT	PLATRE		NEG	0.00
19	1er ETAGE	COULOIR 1	CABINEPTT	PLATRE		NEG	0.00
20	1er ETAGE	COULOIR 1	COTECABINEPTT	BOIS	BON ETAT	POS	8.53
21	1er ETAGE	COULOIR 1	COTECABINEPTT	BOIS	BON ETAT	POS	9.29
22	1er ETAGE	COULOIR 1	BATIPOTECABINE	BOIS	BON ETAT	POS	7.05
23	1er ETAGE	COULOIR 1	BATIPOTECABINE	BOIS	BON ETAT	POS	8.34
24	1er ETAGE	COULOIR 1	MURINTSURESCE	PLATRE	BON ETAT	POS	25.50
25	1er ETAGE	COULOIR 1	MURINTSURESCE	PLATRE	BON ETAT	POS	24.54
26	1er ETAGE	COULOIR 1	MURINTBUREAU2	PLATRE	BON ETAT	POS	16.81
27	1er ETAGE	COULOIR 1	MURINTBUREAU2	PLATRE	BON ETAT	POS	18.23
28	1er ETAGE	COULOIR 1	BATIPOTEBUR2	BOIS	BON ETAT	POS	11.94
29	1er ETAGE	COULOIR 1	BATIPOTEBUR2	BOIS	BON ETAT	POS	13.56
30	1er ETAGE	COULOIR 1	POTEBUR2	BOIS	BON ETAT	POS	9.27
31	1er ETAGE	COULOIR 1	POTEBUR2	BOIS	BON ETAT	POS	10.56
32	1er ETAGE	COULOIR 1	TOURPOTECIRC2	PLATRE	BON ETAT	POS	2.80
33	1er ETAGE	COULOIR 1	TOURPOTECIRC2	PLATRE	BON ETAT	POS	2.96
34	1er ETAGE	COULOIR 1	BATIPOTECIRC2	BOIS	BON ETAT	POS	2.16
35	1er ETAGE	COULOIR 1	BATIPOTECIRC2	BOIS	BON ETAT	POS	2.57
36	1er ETAGE	COULOIR 1	POTECIRC2	BOIS		NEG	0.44
37	1er ETAGE	COULOIR 1	POTECIRC2	BOIS		NEG	0.56
38	1er ETAGE	COULOIR 1	MURINTBUREAU3	PLATRE	BON ETAT	POS	8.97

No	Etage	Pièce	Structure	Support	Etat	Résultats	Plomb mg/cm²
39	1er ETAGE	COULOIR 1	MURINTBUREAU3	PLATRE	BON ETAT	POS	9.17
40	1er ETAGE	BUREAU3	FENETREINT	BOIS	BON ETAT	POS	14.58
41	1er ETAGE	BUREAU3	FENETREINT	BOIS	BON ETAT	POS	15.24
42	1er ETAGE	BUREAU3	VOLETINT	BOIS	BON ETAT	POS	21.99
43	1er ETAGE	BUREAU3	VOLETINT	BOIS	BON ETAT	POS	22.56
44	1er ETAGE	BUREAU3	MUR VOLET	BOIS	BON ETAT	POS	27.57
45	1er ETAGE	BUREAU3	MUR VOLET	BOIS	BON ETAT	POS	26.89
46	1er ETAGE	BUREAU3	TOURFENETRE	PLATRE	BON ETAT	POS	16.86
47	1er ETAGE	BUREAU3	TOURFENETRE	PLATRE	BON ETAT	POS	17.72
48	1er ETAGE	BUREAU3	MOULURE	BOIS	BON ETAT	POS	18.20
49	1er ETAGE	BUREAU3	MOULURE	BOIS	BON ETAT	POS	18.57
50	1er ETAGE	BUREAU3	DESSOUSPORTEFEN	PLATRE	BON ETAT	POS	19.33
51	1er ETAGE	BUREAU3	DESSOUSPORTEFEN	PLATRE	BON ETAT	POS	20.12
52	1er ETAGE	BUREAU3	FENETREEXT	BOIS		NEG	0.01
53	1er ETAGE	BUREAU3	MOULURESOUBAS	PLATRE	BON ETAT	POS	11.23
54	1er ETAGE	BUREAU3	MOULURESOUBAS	PLATRE	BON ETAT	POS	12.41
55	1er ETAGE	BUREAU3	MURINT	PLATRE		NEG	0.01
56	1er ETAGE	BUREAU3	SOUBASSEMENT	PLATRE	BON ETAT	POS	21.95
57	1er ETAGE	BUREAU3	SOUBASSEMENT	PLATRE	BON ETAT	POS	20.52
58	1er ETAGE	BUREAU3	MURINT	PLATRE		NEG	0.01
59	1er ETAGE	BUREAU3	PORTEBUR4	BOIS	BON ETAT	POS	2.03
60	1er ETAGE	BUREAU3	PORTEBUR4	BOIS	BON ETAT	POS	2.22
61	1er ETAGE	BUREAU3	TOURPORTEBUR4	PLATRE	BON ETAT	POS	14.46
62	1er ETAGE	BUREAU3	TOURPORTEBUR4	PLATRE	BON ETAT	POS	15.34
63	1er ETAGE	BUREAU2	DESSOUSPORTEFEN	PLATRE	BON ETAT	POS	20.33
64	1er ETAGE	BUREAU2	DESSOUSPORTEFEN	PLATRE	BON ETAT	POS	20.44
65	1er ETAGE	BUREAU2	FENETREEXT	BOIS		NEG	0.03
66	1er ETAGE	BUREAU2	MOULURESOUBAS	PLATRE	BON ETAT	POS	12.27
67	1er ETAGE	BUREAU2	MOULURESOUBAS	PLATRE	BON ETAT	POS	12.11
68	1er ETAGE	BUREAU2	MURINT	PLATRE		NEG	0.02
69	1er ETAGE	BUREAU2	SOUBASSEMENT	PLATRE	BON ETAT	POS	20.64
70	1er ETAGE	BUREAU2	SOUBASSEMENT	PLATRE	BON ETAT	POS	20.88
71	1er ETAGE	BUREAU2	MURINT	PLATRE		NEG	0.02
72	1er ETAGE	BUREAU2	PORTEBUR4	BOIS	BON ETAT	POS	2.35
73	1er ETAGE	BUREAU2	PORTEBUR4	BOIS	BON ETAT	POS	2.27
74	1er ETAGE	BUREAU2	TOURPORTEBUR4	PLATRE	BON ETAT	POS	15.66
75	1er ETAGE	BUREAU2	TOURPORTEBUR4	PLATRE	BON ETAT	POS	15.91
76	1er ETAGE	BUREAU2	FENETREINT	BOIS	BON ETAT	POS	14.87
77	1er ETAGE	BUREAU2	FENETREINT	BOIS	BON ETAT	POS	15.82
78	1er ETAGE	BUREAU2	VOLETINT	BOIS	BON ETAT	POS	22.45
79	1er ETAGE	BUREAU2	VOLETINT	BOIS	BON ETAT	POS	22.67
80	1er ETAGE	BUREAU2	MUR VOLET	BOIS	BON ETAT	POS	27.08
81	1er ETAGE	BUREAU2	MUR VOLET	BOIS	BON ETAT	POS	26.41
82	1er ETAGE	BUREAU2	TOURFENETRE	PLATRE	BON ETAT	POS	16.86
83	1er ETAGE	BUREAU2	TOURFENETRE	PLATRE	BON ETAT	POS	17.98

No	Etage	Pièce	Structure	Support	Etat	Résultats	Plomb mg/cm²
84	1er ETAGE	BUREAU2	MOULURE	BOIS	BON ETAT	POS	18.03
85	1er ETAGE	BUREAU2	MOULURE	BOIS	BON ETAT	POS	18.34
86	1er ETAGE	BUREAU1	FENETREINT	BOIS	BON ETAT	POS	13.23
87	1er ETAGE	BUREAU1	FENETREINT	BOIS	BON ETAT	POS	14.87
88	1er ETAGE	BUREAU1	VOLETINT	BOIS	BON ETAT	POS	20.23
89	1er ETAGE	BUREAU1	VOLETINT	BOIS	BON ETAT	POS	21.54
90	1er ETAGE	BUREAU1	MUR VOLET	BOIS	BON ETAT	POS	26.97
91	1er ETAGE	BUREAU1	MUR VOLET	BOIS	BON ETAT	POS	26.52
92	1er ETAGE	BUREAU1	TOURFENETRE	PLATRE	BON ETAT	POS	18.45
93	1er ETAGE	BUREAU1	TOURFENETRE	PLATRE	BON ETAT	POS	17.42
94	1er ETAGE	BUREAU1	MOULURE	BOIS	BON ETAT	POS	18.52
95	1er ETAGE	BUREAU1	MOULURE	BOIS	BON ETAT	POS	18.86
96	1er ETAGE	BUREAU1	DESSOUSPORTEFEN	PLATRE	BON ETAT	POS	19.12
97	1er ETAGE	BUREAU1	DESSOUSPORTEFEN	PLATRE	BON ETAT	POS	20.78
98	1er ETAGE	BUREAU1	FENETREEXT	BOIS		NEG	0.05
99	1er ETAGE	BUREAU1	MOULURESOUBAS	PLATRE	BON ETAT	POS	12.56
100	1er ETAGE	BUREAU1	MOULURESOUBAS	PLATRE	BON ETAT	POS	12.84
101	1er ETAGE	BUREAU1	MURINT	PLATRE		NEG	0.04
102	1er ETAGE	BUREAU1	SOUBASSEMENT	PLATRE	BON ETAT	POS	21.57
103	1er ETAGE	BUREAU1	SOUBASSEMENT	PLATRE	BON ETAT	POS	22.12
104	1er ETAGE	BUREAU1	MURINT	PLATRE		NEG	0.03
105	1er ETAGE	BUREAU1	PORTEBUR4	BOIS	BON ETAT	POS	2.85
106	1er ETAGE	BUREAU1	PORTEBUR4	BOIS	BON ETAT	POS	2.34
107	1er ETAGE	BUREAU1	TOURPORTEBUR4	PLATRE	BON ETAT	POS	14.87
108	1er ETAGE	BUREAU1	TOURPORTEBUR4	PLATRE	BON ETAT	POS	14.62
109	1er ETAGE	BUREAU4	FENETREINT	BOIS	BON ETAT	POS	22.99
110	1er ETAGE	BUREAU4	FENETREINT	BOIS	BON ETAT	POS	22.81
111	1er ETAGE	BUREAU4	VOLETINT	BOIS	BON ETAT	POS	29.59
112	1er ETAGE	BUREAU4	VOLETINT	BOIS	BON ETAT	POS	29.33
113	1er ETAGE	BUREAU4	MURINTHAUT	PLATRE		NEG	0.05
114	1er ETAGE	BUREAU4	MURINTHAUT	PLATRE		NEG	0.04
115	1er ETAGE	BUREAU4	TOURFENETRE	PLATRE	BON ETAT	POS	24.50
116	1er ETAGE	BUREAU4	MOULUREFEN	BOIS	BON ETAT	POS	24.68
117	1er ETAGE	BUREAU4	MURINTHAUT	PLATRE		NEG	0.08
118	1er ETAGE	BUREAU4	SOUBASSEMENT	PLATRE	BON ETAT	POS	12.31
119	1er ETAGE	BUREAU4	SOUBASSEMENT	PLATRE	BON ETAT	POS	14.33
120	1er ETAGE	BUREAU4	MURINTHAUT	PLATRE		NEG	0.21
121	1er ETAGE	BUREAU4	PORTE	BOIS	BON ETAT	POS	22.53
122	1er ETAGE	BUREAU4	PORTE	BOIS	BON ETAT	POS	23.22
123	1er ETAGE	BUREAU4	FENETREEXT	BOIS		NEG	0.00
124	1er ETAGE	BUREAU4	MURINTCABINETTOIL	PLATRE		NEG	0.08
125	1er ETAGE	BUREAU4	PORTECABINETTOIL	BOIS	BON ETAT	POS	20.25
126	1er ETAGE	BUREAU4	PORTECABINETTOIL	BOIS	BON ETAT	POS	22.21
127	1er ETAGE	BUREAU5	FENETREINT	BOIS	BON ETAT	POS	21.88
128	1er ETAGE	BUREAU5	FENETREINT	BOIS	BON ETAT	POS	22.63

No	Etage	Pièce	Structure	Support	Etat	Résultats	Plomb mg/cm²
129	1er ETAGE	BUREAU5	VOLETINT	BOIS	BON ETAT	POS	28.57
130	1er ETAGE	BUREAU5	VOLETINT	BOIS	BON ETAT	POS	29.12
131	1er ETAGE	BUREAU5	MURINTHAUT	PLATRE		NEG	0.02
132	1er ETAGE	BUREAU5	MURINTHAUT	PLATRE		NEG	0.03
133	1er ETAGE	BUREAU5	TOURFENETRE	PLATRE	BON ETAT	POS	23.47
134	1er ETAGE	BUREAU5	MOULUREFEN	BOIS	BON ETAT	POS	23.97
135	1er ETAGE	BUREAU5	MURINTHAUT	PLATRE		NEG	0.06
136	1er ETAGE	BUREAU5	SOUBASSEMENT	PLATRE	BON ETAT	POS	13.22
137	1er ETAGE	BUREAU5	SOUBASSEMENT	PLATRE	BON ETAT	POS	13.88
138	1er ETAGE	BUREAU5	MURINTHAUT	PLATRE		NEG	0.06
139	1er ETAGE	BUREAU5	PORTE	BOIS	BON ETAT	POS	22.53
140	1er ETAGE	BUREAU5	PORTE	BOIS	BON ETAT	POS	24.11
141	1er ETAGE	BUREAU5	FENETREEXT	BOIS		NEG	0.01
142	1er ETAGE	BUREAU5	MURINTCABINETTOIL	PLATRE		NEG	0.06
143	1er ETAGE	BUREAU5	PORTECABINETTOIL	BOIS	BON ETAT	POS	22.57
144	1er ETAGE	BUREAU5	PORTECABINETTOIL	BOIS	BON ETAT	POS	21.98
145	1er ETAGE	BUREAU6	FENETREINT	BOIS	BON ETAT	POS	21.56
146	1er ETAGE	BUREAU6	FENETREINT	BOIS	BON ETAT	POS	21.67
147	1er ETAGE	BUREAU6	VOLETINT	BOIS	BON ETAT	POS	28.45
148	1er ETAGE	BUREAU6	VOLETINT	BOIS	BON ETAT	POS	29.12
149	1er ETAGE	BUREAU6	MURINTHAUT	PLATRE		NEG	0.03
150	1er ETAGE	BUREAU6	MURINTHAUT	PLATRE		NEG	0.04
151	1er ETAGE	BUREAU6	TOURFENETRE	PLATRE	BON ETAT	POS	25.56
152	1er ETAGE	BUREAU6	MOULUREFEN	BOIS	BON ETAT	POS	24.87
153	1er ETAGE	BUREAU6	MURINTHAUT	PLATRE		NEG	0.05
154	1er ETAGE	BUREAU6	SOUBASSEMENT	PLATRE	BON ETAT	POS	13.54
155	1er ETAGE	BUREAU6	SOUBASSEMENT	PLATRE	BON ETAT	POS	14.15
156	1er ETAGE	BUREAU6	MURINTHAUT	PLATRE		NEG	0.09
157	1er ETAGE	BUREAU6	PORTE	BOIS	BON ETAT	POS	22.14
158	1er ETAGE	BUREAU6	PORTE	BOIS	BON ETAT	POS	21.84
159	1er ETAGE	BUREAU6	FENETREEXT	BOIS		NEG	0.02
160	1er ETAGE	BUREAU6	FENETREEXT	BOIS		NEG	0.01
161	1er ETAGE	ESCALIER G	MURINT	PLATRE	BON ETAT	POS	13.77
162	1er ETAGE	ESCALIER G	MURINT	PLATRE	BON ETAT	POS	14.12
163	1er ETAGE	ESCALIER G	MURINT	PLATRE	BON ETAT	POS	14.84
164	1er ETAGE	ESCALIER G	MURINT	PLATRE	BON ETAT	POS	14.63
165	1er ETAGE	ESCALIER G	MURINT	PLATRE	BON ETAT	POS	14.97
166	1er ETAGE	ESCALIER G	NEZMARCHE	BOIS	BON ETAT	POS	14.18
167	1er ETAGE	ESCALIER G	NEZMARCHE	BOIS	BON ETAT	POS	14.23
168	1er ETAGE	ESCALIER G	SUPPORTRAMPE	ACIER		NEG	0.01
169	1er ETAGE	ESCALIER G	SUPPORTRAMPE	ACIER		NEG	0.01
170	1er ETAGE	ESCALIER G	PLINTHE	BOIS	BON ETAT	POS	8.63
171	1er ETAGE	ESCALIER G	PLINTHE	BOIS	BON ETAT	POS	9.12
172	1er ETAGE	BUREAU 7	MURINT	PLATRE		NEG	0.05
173	1er ETAGE	BUREAU 7	MURINT	PLATRE		NEG	0.05

No	Etage	Pièce	Structure	Support	Etat	Résultats	Plomb mg/cm²
174	1er ETAGE	BUREAU 7	MURINT	PLATRE		NEG	0.10
175	1er ETAGE	BUREAU 7	FENETREEXT	BOIS	BON ETAT	POS	23.19
176	1er ETAGE	BUREAU 7	FENETREEXT	BOIS	BON ETAT	POS	22.87
177	1er ETAGE	BUREAU 7	FENETREEXT	BOIS	BON ETAT	POS	23.22
178	1er ETAGE	BUREAU 7	BATIPORTE	BOIS		NEG	0.13
179	1er ETAGE	BUREAU 7	BATIPORTEBUR8	BOIS	BON ETAT	POS	15.64
180	1er ETAGE	BUREAU 7	BATIPORTEBUR8	BOIS	BON ETAT	POS	16.54
181	1er ETAGE	BUREAU 7	PLACARD	BOIS		NEG	0.02
182	1er ETAGE	BUREAU 7	PORTE	BOIS		NEG	0.12
183	1er ETAGE	BUREAU 7	BATIPORTE	BOIS		NEG	0.14
184	1er ETAGE	BUREAU 7	PORTEBUREAU8	BOIS		NEG	0.61
185	1er ETAGE	BUREAU 7	MURINTSURCOUR	PLATRE		NEG	0.14
186	1er ETAGE	BUREAU 8	MURINT	PLATRE		NEG	0.06
187	1er ETAGE	BUREAU 8	MURINT	PLATRE		NEG	0.08
188	1er ETAGE	BUREAU 8	MURINT	PLATRE		NEG	0.09
189	1er ETAGE	BUREAU 8	FENETREINT	BOIS	BON ETAT	POS	22.65
190	1er ETAGE	BUREAU 8	FENETREEXT	BOIS	BON ETAT	POS	21.97
191	1er ETAGE	BUREAU 8	BATIPORTE	BOIS		NEG	0.09
192	1er ETAGE	BUREAU 8	BATIPORTEBUR8	BOIS	BON ETAT	POS	15.88
193	1er ETAGE	BUREAU 8	PORTEBUREAU8	BOIS		NEG	0.12
194	1er ETAGE	BUREAU 8	BATIPORTEBUREAU9	BOIS		NEG	0.13
195	1er ETAGE	BUREAU 8	PORTEBUREAU9	BOIS		NEG	0.49
196	1er ETAGE	BUREAU 8	MURINTSURCOUR	PLATRE		NEG	0.14
197	1er ETAGE	BUREAU 9	MURINT	PLATRE		NEG	0.06
198	1er ETAGE	BUREAU 9	MURINT	PLATRE		NEG	0.08
199	1er ETAGE	BUREAU 9	MURINT	PLATRE		NEG	0.09
200	1er ETAGE	BUREAU 9	FENETREEXT	BOIS	BON ETAT	POS	22.65
201	1er ETAGE	BUREAU 9	FENETREINT	BOIS	BON ETAT	POS	21.97
202	1er ETAGE	BUREAU 8	BATIPORTE	BOIS		NEG	0.09
203	1er ETAGE	BUREAU 9	PORTEBUREAU 10	BOIS		NEG	0.12
204	1er ETAGE	BUREAU 9	BATIPORTEBUREAU 10	BOIS		NEG	0.13
205	1er ETAGE	BUREAU 9	PORTEBUREAU	BOIS		NEG	0.49
206	1er ETAGE	BUREAU 9	MURINTSURCOUR	PLATRE		NEG	0.14
207	1er ETAGE	BUREAU 9	MURINTSURCOUR	PLATRE		NEG	0.12
208	1er ETAGE	BUREAU 10	MURINT	PLATRE		NEG	0.05
209	1er ETAGE	BUREAU 10	MURINT	PLATRE		NEG	0.10
210	1er ETAGE	BUREAU 10	FENETREEXT	BOIS	BON ETAT	POS	25.22
211	1er ETAGE	BUREAU 10	FENETREINT	BOIS	BON ETAT	POS	23.56
212	1er ETAGE	BUREAU 10	BATIPORTE	BOIS		NEG	0.13
213	1er ETAGE	BUREAU 10	PORTE	BOIS		NEG	0.12
214	1er ETAGE	BUREAU 10	BATIPORTE	BOIS		NEG	0.14
215	1er ETAGE	BUREAU 10	PORTEBUREAU	BOIS		NEG	0.61
216	1er ETAGE	BUREAU 10	MURINTSURCOUR	PLATRE		NEG	0.14
217	1er ETAGE	BUREAU 10	MURINTSURCOUR	PLATRE		NEG	0.14
218	1er ETAGE	BUREAU 11	MURINT	PLATRE		NEG	0.05

No	Etage	Pièce	Structure	Support	Etat	Résultats	Plomb mg/cm²
219	1er ETAGE	BUREAU 11	MURINT	PLATRE		NEG	0.05
220	1er ETAGE	BUREAU 11	MURINT	PLATRE		NEG	0.10
221	1er ETAGE	BUREAU 11	FENETREEXT	BOIS	BON ETAT	POS	24.22
222	1er ETAGE	BUREAU 11	FENETREEXT	BOIS	BON ETAT	POS	24.78
223	1er ETAGE	BUREAU 11	FENETREINT	BOIS	BON ETAT	POS	23.63
224	1er ETAGE	BUREAU 11	BATIPORTE	BOIS		NEG	0.10
225	1er ETAGE	BUREAU 11	PORTE	BOIS		NEG	0.12
226	1er ETAGE	BUREAU 11	BATIPORTE	BOIS		NEG	0.13
227	1er ETAGE	COULOIR 2	MURINTSURESCALIERF	PLATRE	BON ETAT	POS	14.91
228	1er ETAGE	COULOIR 2	MURINTSUR BUR1	PLATRE	BON ETAT	POS	17.69
229	1er ETAGE	COULOIR 2	MURINTSUR BUR1	PLATRE	BON ETAT	POS	10.99
230	1er ETAGE	COULOIR 2	PLINTHE	BOIS	BON ETAT	POS	14.85
231	1er ETAGE	COULOIR 2	PLINTHE	BOIS	BON ETAT	POS	11.24
232	1er ETAGE	COULOIR 3	TOUR PORTE	PLATRE	BON ETAT	POS	20.96
233	1er ETAGE	COULOIR 3	TOUR PORTE	PLATRE	BON ETAT	POS	20.26
234	1er ETAGE	COULOIR 3	MOULURE	PLATRE	BON ETAT	POS	10.56
235	1er ETAGE	COULOIR 3	MOULURE	PLATRE	BON ETAT	POS	11.41
236	1er ETAGE	COULOIR 3	PORTE	PLATRE		NEG	0.37
237	1er ETAGE	COULOIR 3	PORTE	PLATRE		NEG	0.36
238	1er ETAGE	COULOIR 3	BATIPORTE	PLATRE		NEG	0.10
239	1er ETAGE	COULOIR 3	BATIPORTE	PLATRE		NEG	0.08
240	1er ETAGE	COULOIR 3	FENETREINT	BOIS	BON ETAT	POS	41.27
241	1er ETAGE	COULOIR 3	FENETREINT	BOIS	BON ETAT	POS	43.15
242	1er ETAGE	COULOIR 3	BATIFENETREINT	BOIS	BON ETAT	POS	32.77
243	1er ETAGE	COULOIR 3	BATIFENETREINT	BOIS	BON ETAT	POS	34.12
244	1er ETAGE	COULOIR 3	VOLET INTERIEUR	BOIS	BON ETAT	POS	43.49
245	1er ETAGE	COULOIR 3	VOLET INTERIEUR	BOIS	BON ETAT	POS	42.57
246	1er ETAGE	COULOIR 3	TOUR FENETREINT	PLATRE	BON ETAT	POS	39.24
247	1er ETAGE	COULOIR 3	TOUR FENETREINT	PLATRE	BON ETAT	POS	40.12
248	1er ETAGE	COULOIR 3	DESSOUS DE FENETRE	PLATRE	BON ETAT	POS	34.25
249	1er ETAGE	COULOIR 3	DESSOUS DE FENETRE	PLATRE	BON ETAT	POS	36.51
250	1er ETAGE	COULOIR 3	PLINTHE COURETTE	BOIS	BON ETAT	POS	10.69
251	1er ETAGE	COULOIR 3	PLINTHE COURETTE	BOIS	BON ETAT	POS	11.25
252	1er ETAGE	COULOIR 3	FENETREEXT	BOIS	BON ETAT	POS	35.02
253	1er ETAGE	COULOIR 3	FENETREEXT	BOIS	BON ETAT	POS	35.77
254	1er ETAGE	COULOIR 3	PEINTURE EXT COUR	PLATRE	DEGRADE	POS	1.92
255	1er ETAGE	COULOIR 3	PEINTURE EXT COUR	PLATRE	DEGRADE	POS	2.21
256	1er ETAGE	COULOIR 3	APPUIFENETREEXT	BOIS	BON ETAT	POS	21.86
257	1er ETAGE	COULOIR 3	APPUIFENETREEXT	BOIS	BON ETAT	POS	20.72
258	1er ETAGE	COULOIR 3	SUPPORT APPUI	ACIER	BON ETAT	POS	14.75
259	1er ETAGE	COULOIR 3	SUPPORT APPUI	ACIER	BON ETAT	POS	15.12
260	1er ETAGE	COULOIR 3	MURINT SUR COUR	PLATRE		NEG	0.05
261	1er ETAGE	COULOIR 3	MOULURE SOUBAS	BOIS	BON ETAT	POS	8.17
262	1er ETAGE	COULOIR 3	SOUBASSEMENT	PLATRE	BON ETAT	POS	42.91
263	1er ETAGE	COULOIR 3	MOULURE SOUBAS	BOIS	BON ETAT	POS	9.61

No	Etage	Pièce	Structure	Support	Etat	Résultats	Plomb mg/cm²
264	1er ETAGE	COULOIR 3	SOUBASSEMENT	PLATRE	BON ETAT	POS	32.72
265	1er ETAGE	COULOIR 3	POTEAU TOURPORTE	PLATRE	BON ETAT	POS	12.63
266	1er ETAGE	COULOIR 3	MENUISERIES	BOIS	BON ETAT	POS	7.07
267	1er ETAGE	COULOIR 3	SOUBASSEMENT	PLATRE	BON ETAT	POS	12.07
268	1er ETAGE	COULOIR 3	MURINT	PLATRE	BON ETAT	POS	1.94
269	1er ETAGE	COULOIR 3	MURINT	PLATRE	BON ETAT	POS	3.49
270	1er ETAGE	Salle des CASES	FENETREINT	BOIS	BON ETAT	POS	35.63
271	1er ETAGE	Salle des CASES	FENETREINT	BOIS	BON ETAT	POS	37.54
272	1er ETAGE	Salle des CASES	FENETREEXT	BOIS		NEG	0.13
273	1er ETAGE	Salle des CASES	BATIFENEXT	BOIS		NEG	0.14
274	1er ETAGE	Salle des CASES	MURINTSUREXT	PLATRE	BON ETAT	POS	11.12
275	1er ETAGE	Salle des CASES	MURINTSUREXT	PLATRE	BON ETAT	POS	13.28
276	1er ETAGE	Salle des CASES	MURINT SUR ASSEMBLEE	PLATRE		NEG	0.11
277	1er ETAGE	Salle des CASES	MURINT SUR BUREAU	PLATRE		NEG	0.00
278	1er ETAGE	Salle des CASES	PEINTURES TON BOIS	PLATRE	BON ETAT	POS	16.41
279	1er ETAGE	Salle des CASES	PEINTURES TON BOIS	PLATRE	BON ETAT	POS	10.35
280	1er ETAGE	Salle des CASES	PEINTURES TON BOIS	PLATRE	BON ETAT	POS	14.80
281	1er ETAGE	Salle des CASES	PEINTURES TON BOIS	PLATRE	BON ETAT	POS	15.22
282	1er ETAGE	Salle des CASES	PEINTURES TON BOIS	PLATRE	BON ETAT	POS	9.88
283	1er ETAGE	Salle des CASES	PEINTURES TON BOIS	PLATRE	BON ETAT	POS	14.65
284	1er ETAGE	Salle des CASES	PEINTURES TON BOIS	PLATRE	BON ETAT	POS	16.28
285	1er ETAGE	Salle des CASES	PEINTURES TON BOIS	PLATRE	BON ETAT	POS	10.49
286	1er ETAGE	Salle des CASES	PEINTURES TON BOIS	PLATRE	BON ETAT	POS	14.28
287	1er ETAGE	SANITAIRES	MUR SUR EXTERIEUR	PLATRE		NEG	0.02
288	1er ETAGE	SANITAIRES	MUR SUR EXTERIEUR	PLATRE		NEG	0.00
289	1er ETAGE	SANITAIRES	MUR INTERIEUR	PLATRE		NEG	0.02
290	1er ETAGE	BIBLIOTHEQUE	MURINT	PLATRE		NEG	0.04
291	1er ETAGE	BIBLIOTHEQUE	MURINT	PLATRE		NEG	0.00
292	1er ETAGE	BIBLIOTHEQUE	DORURE FENETRE	BOIS	BON ETAT	POS	34.36
293	1er ETAGE	BIBLIOTHEQUE	DORURE FENETRE	BOIS	BON ETAT	POS	35.24
294	1er ETAGE	BIBLIOTHEQUE	DORURE FENETRE	BOIS	BON ETAT	POS	34.68
295	1er ETAGE	BIBLIOTHEQUE	MURINT	PLATRE		NEG	0.03
296	1er ETAGE	BIBLIOTHEQUE	MURINT	PLATRE		NEG	0.01
297	1er ETAGE	BIBLIOTHEQUE	MURINT	PLATRE		NEG	0.03
298	1er ETAGE	BIBLIOTHEQUE	MURINT	PLATRE		NEG	0.14
299	1er ETAGE	BIBLIOTHEQUE	MURINT	PLATRE		NEG	0.13
300	1er ETAGE	BIBLIOTHEQUE	FENETREINT	BOIS	BON ETAT	POS	37.07
301	1er ETAGE	BIBLIOTHEQUE	FENETREINT	BOIS	BON ETAT	POS	38.14
302	1er ETAGE	CHAPELLE	MURINT	PLATRE	BON ETAT	POS	25.22
303	1er ETAGE	CHAPELLE	MURINT	PLATRE	BON ETAT	POS	18.30
304	1er ETAGE	CHAPELLE	MURINT	PLATRE	BON ETAT	POS	30.34
305	1er ETAGE	CHAPELLE	MURINT	PLATRE	BON ETAT	POS	24.95
306	1er ETAGE	BIBLIOTHEQUE	PORTB CHAPELLE	BOIS		NEG	0.13
307	1er ETAGE	BIBLIOTHEQUE	BATH PORTB SUR CHAPELLE	BOIS		NEG	0.10
308	1er ETAGE	BIBLIOTHEQUE	BATI BIBLIOTHEQUE	BOIS		NEG	0.02



No	Etage	Pièce	Structure	Support	Etat	Résultats	Plomb mg/cm²
309	1er ETAGE	BIBLIOTHEQUE	MURINT	PLATRE		NEG	0.05
310	1er ETAGE	BIBLIOTHEQUE	BATIFENETREINT	BOIS	BON ETAT	POS	41.37
311	1er ETAGE	BIBLIOTHEQUE	BATIFENETREINT	BOIS	BON ETAT	POS	40.26
312	1er ETAGE	BIBLIOTHEQUE	FENETREINT	BOIS	BON ETAT	POS	22.32
313	1er ETAGE	BIBLIOTHEQUE	FENETREINT	BOIS	BON ETAT	POS	24.62
314	1er ETAGE	BIBLIOTHEQUE	FENETREEXT	BOIS	BON ETAT	POS	38.73
315	1er ETAGE	BIBLIOTHEQUE	FENETREEXT	BOIS	BON ETAT	POS	40.16
316	1er ETAGE	BIBLIOTHEQUE	APPUI FENETRE	ACIER		NEG	0.63
317	1er ETAGE	BIBLIOTHEQUE	PASSAGE BIBLIO/QUOTIDIENS	PLATRE		NEG	0.07
318	1er ETAGE	BIBLIOTHEQUE	PLINTHE	BOIS		NEG	0.00
319	1er ETAGE	BIBLIOTHEQUE	PLINTHE	BOIS		NEG	0.00
320	1er ETAGE	BIBLIOTHEQUE	COLONNES	PLATRE		NEG	0.12
321	1er ETAGE	BIBLIOTHEQUE	COLONNES	PLATRE		NEG	0.40
322	1er ETAGE	BIBLIOTHEQUE	COLONNES	PLATRE		NEG	0.36
323	1er ETAGE	BIBLIOTHEQUE	SCULPTURE	PLATRE		NEG	0.10
324	1er ETAGE	BIBLIOTHEQUE	SCULPTURE	PLATRE		NEG	0.08
325	1er ETAGE	BIBLIOTHEQUE	PORTE SALLE NAPOLEON			NEG	0.19
326	1er ETAGE	BIBLIOTHEQUE	BATI PORTE NAPOLEON			NEG	0.20
327	1er ETAGE	BIBLIOTHEQUE	SCULPTURE	PLATRE		NEG	0.12
328	1er ETAGE	NAPOLEON	PORTE INT CONSTITU	BOIS		POS	33.25
329	1er ETAGE	NAPOLEON	PORTE INT CONSTITU	BOIS		POS	32.86
330	1er ETAGE	NAPOLEON	PORTE INT CONSTITU	BOIS		POS	33.16
331	1er ETAGE	Salle NAPOLEON	BATI PORTE CONSTITU	BOIS		NEG	0.03
332	1er ETAGE	NAPOLEON	DORURE BATI PORTE	PLATRE	BON ETAT	POS	7.23
333	1er ETAGE	NAPOLEON	DORURE BATI PORTE	PLATRE	BON ETAT	POS	7.89
334	1er ETAGE	Salle NAPOLEON	DORURE	PLATRE		NEG	0.07
335	1er ETAGE	NAPOLEON	MURINT CONSEIL	PLATRE	BON ETAT	POS	3.33
336	1er ETAGE	NAPOLEON	MURINT CONSEIL	PLATRE	BON ETAT	POS	3.98
337	1er ETAGE	NAPOLEON	MOULURE	PLATRE	BON ETAT	POS	2.28
338	1er ETAGE	NAPOLEON	MOULURE	PLATRE	BON ETAT	POS	2.67
339	1er ETAGE	Salle NAPOLEON	MOULURE	PLATRE		NEG	0.69
340	1er ETAGE	Salle NAPOLEON	MOULURE	PLATRE		NEG	0.81
341	1er ETAGE	Salle NAPOLEON	MOULURE DOREE VERTI	PLATRE		NEG	0.43
342	1er ETAGE	NAPOLEON	MOULURE CREME	PLATRE	BON ETAT	POS	15.21
343	1er ETAGE	NAPOLEON	MOULURE CREME	PLATRE	BON ETAT	POS	14.87
344	1er ETAGE	Salle NAPOLEON	MURINT SUR COUR	PLATRE		NEG	0.66
345	1er ETAGE	NAPOLEON	FENETRE INT	BOIS	BON ETAT	POS	29.36
346	1er ETAGE	NAPOLEON	FENETRE INT	BOIS	BON ETAT	POS	29.36
347	1er ETAGE	NAPOLEON	FENETRE EXT	BOIS	BON ETAT	POS	29.36
348	1er ETAGE	NAPOLEON	FENETRE EXT	BOIS	BON ETAT	POS	29.36
349	1er ETAGE	NAPOLEON	BATI FENETRE	BOIS	BON ETAT	POS	29.36
350	1er ETAGE	Salle NAPOLEON	COLONNE SUR EXT	PLATRE		NEG	0.00
351	1er ETAGE	Salle NAPOLEON	COLONNE SUR EXT	PLATRE		NEG	0.06
352	1er ETAGE	NAPOLEON	MURINT COMEDIE	PLATRE	BON ETAT	POS	38.78
353	1er ETAGE	NAPOLEON	MURINT COMEDIE	PLATRE	BON ETAT	POS	36.43

No	Etage	Pièce	Structure	Support	Etat	Résultats	Plomb mg/cm²
354	1er ETAGE	NAPOLEON	MURINT COMEDIE	PLATRE	BON ETAT	POS	37.12
355	1er ETAGE	Salle NAPOLEON	MURINT COLONNE OM	PLATRE		NEG	0.07
356	1er ETAGE	Salle NAPOLEON	COLONNE SUR COMEDIE	PLATRE		NEG	0.00
357	1er ETAGE	Salle NAPOLEON	SCULPTURE MUR COMEDIE	PLATRE		NEG	0.00
358	1er ETAGE	Salle NAPOLEON	SCULPTURE MUR COMEDIE	PLATRE		NEG	0.98
359	1er ETAGE	Salle NAPOLEON	DORURE SCULPTURE	PLATRE		NEG	0.06
360	1er ETAGE	NAPOLEON	MURINT COMEDIE	PLATRE	BON ETAT	POS	23.96
361	1er ETAGE	NAPOLEON	MURINT COMEDIE	PLATRE	BON ETAT	POS	21.54
362	1er ETAGE	NAPOLEON	PORTE BIBLIOTHE	BOIS	BON ETAT	POS	15.63
363	1er ETAGE	NAPOLEON	PORTE BIBLIOTHE	BOIS	BON ETAT	POS	17.58
364	1er ETAGE	Salle NAPOLEON	DORURE PORTE	PLATRE		NEG	0.06
365	1er ETAGE	NAPOLEON	TOUR DE PORTE	PLATRE	BON ETAT	POS	2.07
366	1er ETAGE	NAPOLEON	TOUR DE PORTE	PLATRE	BON ETAT	POS	8.38
367	1er ETAGE	Salle NAPOLEON	DORURE TOUR PORTE	PLATRE		NEG	0.03
368	1er ETAGE	NAPOLEON	SCULT TOUR PORTE	PLATRE	BON ETAT	POS	15.83
369	1er ETAGE	NAPOLEON	SCULT TOUR PORTE	PLATRE	BON ETAT	POS	16.57
370	1er ETAGE	Salle NAPOLEON	POTEAUX MUR BIBLIOTHE	PLATRE		NEG	0.01
371	1er ETAGE	NAPOLEON	MURINT BIBLIOTHE	PLATRE	BON ETAT	POS	13.50
372	1er ETAGE	NAPOLEON	MURINT BIBLIOTHE	PLATRE	BON ETAT	POS	14.15
373	1er ETAGE	Salle NAPOLEON	MURINT SUR COUR	PLATRE		NEG	0.02
374	1er ETAGE	QUOTIDIENS	PORTE PLACARD	BOIS	BON ETAT	POS	5.32
375	1er ETAGE	QUOTIDIENS	BAT PORTE PLACARD	BOIS		NEG	0.80
376	1er ETAGE	QUOTIDIENS	BATIPORTE PLACARD	BOIS		NEG	0.24
377	1er ETAGE	QUOTIDIENS	BATIPORTE PLACARD	BOIS		NEG	0.56
378	1er ETAGE	QUOTIDIENS	BATIPORTE PLACARD	BOIS		NEG	0.30
379	1er ETAGE	QUOTIDIENS	BATIPORTE PLACARD	BOIS	BON ETAT	POS	3.76
380	1er ETAGE	QUOTIDIENS	BATIPORTE PLACARD	BOIS		NEG	0.17
381	1er ETAGE	QUOTIDIENS	BATIPORTE PLACARD	BOIS		NEG	0.64
382	1er ETAGE	QUOTIDIENS	SOUBASSEMENT SUR COUR	BOIS	BON ETAT	POS	2.98
383	1er ETAGE	Salle QUOTIDIENS	MOULURE MURINT COUR	PLATRE		NEG	0.22
384	1er ETAGE	QUOTIDIENS	MOULURE SOUBAS	PLATRE	BON ETAT	POS	2.73
385	1er ETAGE	QUOTIDIENS	MOULURE SOUBAS	PLATRE	BON ETAT	POS	3.25
386	1er ETAGE	Salle QUOTIDIENS	MURINT HAUT COUR	PLATRE		NEG	0.55
387	1er ETAGE	QUOTIDIENS	VOLET INT	BOIS	BON ETAT	POS	19.71
388	1er ETAGE	QUOTIDIENS	VOLET INT	BOIS	BON ETAT	POS	20.14
389	1er ETAGE	QUOTIDIENS	FENETREINT	BOIS	BON ETAT	POS	40.78
390	1er ETAGE	QUOTIDIENS	FENETREINT	BOIS	BON ETAT	POS	41.12
391	1er ETAGE	QUOTIDIENS	VOLET INT	BOIS	BON ETAT	POS	21.25
392	1er ETAGE	QUOTIDIENS	FENETREINT	BOIS	BON ETAT	POS	39.66
393	1er ETAGE	QUOTIDIENS	FENETREINT	BOIS	BON ETAT	POS	40.54
394	1er ETAGE	QUOTIDIENS	FENETREXT	BOIS	BON ETAT	POS	38.62
395	1er ETAGE	Salle QUOTIDIENS	MOULURE TOUR FENETRE	PLATRE		NEG	0.62
396	1er ETAGE	Salle QUOTIDIENS	MOULURE HAUTE MURINT	PLATRE		NEG	0.13
397	1er ETAGE	Salle QUOTIDIENS	MOULURE HAUTE MURINT	PLATRE		NEG	0.19
398	1er ETAGE	Salle QUOTIDIENS	SOUBASSEMENT	PLATRE		NEG	0.08

No	Etage	Pièce	Structure	Support	Etat	Résultats	Plomb mg/cm²
399	1er ETAGE	Salle QUOTIDIENS	SOUBASSEMENT	PLATRE		NEG	0.42
400	1er ETAGE	QUOTIDIENS	MURINT SOUS TISSU	PLATRE	BON ETAT	POS	4.43
401	1er ETAGE	QUOTIDIENS	MURINT SOUS TISSU	PLATRE	BON ETAT	POS	4.82
402	1er ETAGE	Salle QUOTIDIENS	MOULURE	BOIS		NEG	0.20
403	1er ETAGE	Salle QUOTIDIENS	SOUBASSEMENT	BOIS		NEG	0.47
404	1er ETAGE	QUOTIDIENS	MURINT SOUS TISSU	PLATRE	BON ETAT	POS	10.21
405	1er ETAGE	QUOTIDIENS	MURINT SOUS TISSU	PLATRE	BON ETAT	POS	12.17
406	1er ETAGE	QUOTIDIENS	MURINT SOUS TISSU	PLATRE	BON ETAT	POS	11.87
407	1er ETAGE	Salle QUOTIDIENS	PORTE	BOIS		NEG	0.01
408	1er ETAGE	Salle QUOTIDIENS	SOUBASSEMENT	PLATRE		NEG	0.00
409	1er ETAGE	QUOTIDIENS	MOULURE	BOIS	BON ETAT	POS	8.09
410	1er ETAGE	QUOTIDIENS	MOULURE	BOIS	BON ETAT	POS	7.89
411	1er ETAGE	QUOTIDIENS	CADRE DORE	BOIS	BON ETAT	POS	5.10
412	1er ETAGE	QUOTIDIENS	CADRE DORE	BOIS	BON ETAT	POS	6.24
413	1er ETAGE	Salle QUOTIDIENS	CADRE	BOIS		NEG	0.00
414	1er ETAGE	QUOTIDIENS	CADRE DORE	BOIS	BON ETAT	POS	15.92
415	1er ETAGE	QUOTIDIENS	TOILE PEINTE	TISSU	BON ETAT	POS	33.74
416	1er ETAGE	QUOTIDIENS	TOILE PEINTE	TISSU	BON ETAT	POS	34.12
417	1er ETAGE	QUOTIDIENS	MOULURE DOREE	PLATRE	BON ETAT	POS	3.44
418	1er ETAGE	Salle QUOTIDIENS	BOISERIES	BOIS		NEG	0.00
419	1er ETAGE	Salle QUOTIDIENS	BOISERIES	BOIS		NEG	0.00
420	1er ETAGE	Salle de l'INTERIEUR	MOULURE TOUR FENETRE	BOIS		NEG	0.16
421	1er ETAGE	INTERIEUR	VOLET INTERIEUR	BOIS	BON ETAT	POS	10.71
422	1er ETAGE	INTERIEUR	VOLET INTERIEUR	BOIS	BON ETAT	POS	11.33
423	1er ETAGE	Salle de l'INTERIEUR	MOULURE TOUR VOLET	BOIS		NEG	0.15
424	1er ETAGE	INTERIEUR	COFFRE VOLET	BOIS	BON ETAT	POS	8.51
425	1er ETAGE	INTERIEUR	COFFRE VOLET	BOIS	BON ETAT	POS	9.63
426	1er ETAGE	INTERIEUR	FENETRE INT	BOIS	BON ETAT	POS	13.50
427	1er ETAGE	INTERIEUR	FENETRE INT	BOIS	BON ETAT	POS	12.75
428	1er ETAGE	INTERIEUR	FENETREINEXT	BOIS	BON ETAT	POS	20.63
429	1er ETAGE	INTERIEUR	FENETREINEXT	BOIS	BON ETAT	POS	21.22
430	1er ETAGE	INTERIEUR	PEINTURE GRISE	PLATRE	BON ETAT	POS	27.16
431	1er ETAGE	INTERIEUR	PEINTURE GRISE	PLATRE	BON ETAT	POS	28.12
432	1er ETAGE	INTERIEUR	DORURE	PLATRE	BON ETAT	POS	2.39
433	1er ETAGE	INTERIEUR	DORURE	PLATRE	BON ETAT	POS	2.87
434	1er ETAGE	INTERIEUR	CHEMINEE	PLATRE	BON ETAT	POS	14.45
435	1er ETAGE	INTERIEUR	CHEMINEE	PLATRE	BON ETAT	POS	13.83
436	1er ETAGE	INTERIEUR	DORURE CHEMINEE	PLATRE	BON ETAT	POS	11.74
437	1er ETAGE	INTERIEUR	DORURE CHEMINEE	PLATRE	BON ETAT	POS	11.92
438	1er ETAGE	Salle des Pas Perdus	MURINTTISSU SUR HALL	PLATRE		NEG	0.00
439	1er ETAGE	Salle des Pas Perdus	MURINTTISSU SUR HALL	PLATRE		NEG	0.00
440	1er ETAGE	Salle Pas Perdus	MURINTTISSU BUR	PLATRE	BON ETAT	POS	2.91
441	1er ETAGE	Salle Pas Perdus	MURINTTISSU BUR	PLATRE	BON ETAT	POS	3.15
442	1er ETAGE	Salle Pas Perdus	MURINTTISSU CASSIN	PLATRE	BON ETAT	POS	2.56
443	1er ETAGE	Salle Pas Perdus	MURINTTISSU CASSIN	PLATRE	BON ETAT	POS	2.92

No	Etage	Pièce	Structure	Support	Etat	Résultats	Plomb mg/cm²
444	1er ETAGE	Salle Pas Perdue	MURINTTISSU SANIT	PLATRE	BON ETAT	POS	9.89
445	1er ETAGE	Salle Pas Perdue	MURINTTISSU SANIT	PLATRE	BON ETAT	POS	10.52
446	1er ETAGE	Salle Pas Perdue	MURINTTISSU HALL	PLATRE	BON ETAT	POS	2.52
447	1er ETAGE	Salle Pas Perdue	MURINTTISSU HALL	PLATRE	BON ETAT	POS	3.25
448	1er ETAGE	Salle des Pas Perdue	RADIATEURS	ACIER		NEG	0.22
449	1er ETAGE	Salle des Pas Perdue	RADIATEURS	ACIER		NEG	0.27
450	1er ETAGE	HALL	BOISERIE PORTE	BOIS		NEG	0.13
451	1er ETAGE	HALL	BOISERIE PORTE	BOIS		NEG	0.25
452	1er ETAGE	HALL	DORURE FER FORGE	ACIER	BON ETAT	POS	5.73
453	1er ETAGE	HALL	DORURE FER FORGE	ACIER	BON ETAT	POS	13.80
454	1er ETAGE	HALL	DORURE FER FORGE	ACIER	BON ETAT	POS	7.53
455	1er ETAGE	HALL	DORURE FER FORGE	ACIER	BON ETAT	POS	12.25
456	1er ETAGE	ANTICHAMBRE	FENETREINT	BOIS	BON ETAT	POS	18.92
457	1er ETAGE	ANTICHAMBRE	BATIFENETREINT	BOIS	BON ETAT	POS	2.56
458	1er ETAGE	ANTICHAMBRE	VOLET INT	BOIS		NEG	0.01
459	1er ETAGE	ANTICHAMBRE	FENETREEXT	BOIS		NEG	0.02
460	1er ETAGE	ANTICHAMBRE	FENETREINT	BOIS	BON ETAT	POS	20.13
461	1er ETAGE	ANTICHAMBRE	BATIFENETREINT	BOIS	BON ETAT	POS	2.87
462	1er ETAGE	ANTICHAMBRE	VOLET INT	BOIS		NEG	0.03
463	1er ETAGE	ANTICHAMBRE	FENETREEXT	BOIS		NEG	0.02
464	1er ETAGE	ANTICHAMBRE	PORTE FEN ESCALIER	BOIS	BON ETAT	POS	11.87
465	1er ETAGE	ANTICHAMBRE	BATI PORTE FENETRE	BOIS	BON ETAT	POS	12.22
466	1er ETAGE	ANTICHAMBRE	BOISERIE PORTE	BOIS		NEG	0.01
467	1er ETAGE	ESCALIER D	PORTE PLACARD	BOIS	BON ETAT	POS	17.09
468	1er ETAGE	ESCALIER D	PORTE PLACARD	BOIS	BON ETAT	POS	17.86
469	1er ETAGE	ESCALIER D	BATI PORTE PLACARD	BOIS	BON ETAT	POS	11.74
470	1er ETAGE	ESCALIER D	BATI PORTE PLACARD	BOIS	BON ETAT	POS	12.13
471	1er ETAGE	ESCALIER D	BATI PORTE ESC Q	BOIS		NEG	0.00
472	1er ETAGE	ESCALIER D	BATI PORTE ESC Q	BOIS		NEG	0.00
473	1er ETAGE	ESCALIER D	PORTE ESC Q	BOIS	BON ETAT	POS	14.05
474	1er ETAGE	ESCALIER D	PORTE ESC Q	BOIS	BON ETAT	POS	14.84
475	1er ETAGE	ESCALIER D	BATI PORTE ESC Q	BOIS		NEG	0.00
476	1er ETAGE	ESCALIER D	BATI PORTE ESC Q	BOIS		NEG	0.00
477	1er ETAGE	ESCALIER D	PORTE FENETRE	BOIS	BON ETAT	POS	18.27
478	1er ETAGE	ESCALIER D	PORTE FENETRE	BOIS	BON ETAT	POS	17.58
479	1er ETAGE	ESCALIER D	BATI PORTE FENETRE	BOIS	BON ETAT	POS	17.75
480	1er ETAGE	ESCALIER D	BATI PORTE FENETRE	BOIS	BON ETAT	POS	17.28
481	1er ETAGE	ESCALIER D	PORTE FENETRE	BOIS		NEG	0.01
482	1er ETAGE	ESCALIER D	PORTE BUREAU	BOIS	BON ETAT	POS	23.30
483	1er ETAGE	ESCALIER D	PORTE BUREAU	BOIS	BON ETAT	POS	22.24
484	1er ETAGE	ESCALIER D	BATI PORTE BUREAU	BOIS	BON ETAT	POS	15.85
485	1er ETAGE	ESCALIER D	BATI PORTE BUREAU	BOIS	BON ETAT	POS	16.18
486	1er ETAGE	ESCALIER D	FER FORGE MAIN	ACIER	BON ETAT	POS	3.44
487	1er ETAGE	ESCALIER D	FER FORGE MAIN	ACIER	BON ETAT	POS	4.13
488	1er ETAGE	ESCALIER D	DORURE MAIN COURANTE	ACIER		NEG	0.02

No	Etage	Pièce	Structure	Support	Etat	Résultats	Plomb mg/cm²
489	1er ETAGE	ESCALIER C	PEINT NOIR FERFORGE	ACIER	BON ETAT	POS	3.62
490	1er ETAGE	ESCALIER C	PEINT NOIR FERFORGE	ACIER	BON ETAT	POS	4.13
491	1er ETAGE	ESCALIER C	PORTE PLACARD	BOIS	BON ETAT	POS	18.87
492	1er ETAGE	ESCALIER C	PORTE PLACARD	BOIS	BON ETAT	POS	17.58
493	1er ETAGE	ESCALIER C	BATI PORTE PLACARD	BOIS	BON ETAT	POS	22.35
494	1er ETAGE	ESCALIER C	BATI PORTE PLACARD	BOIS	BON ETAT	POS	22.17
495	1er ETAGE	ESCALIER C	PORTE COULOIR 6	BOIS	BON ETAT	POS	12.40
496	1er ETAGE	ESCALIER C	PORTE COULOIR 6	BOIS	BON ETAT	POS	13.34
497	1er ETAGE	ESCALIER C	BATI PORTE COULOIR 6	BOIS		NEG	0.02
498	1er ETAGE	ESCALIER C	BATI PORTE COULOIR 6	BOIS		NEG	0.01
499	1er ETAGE	COULOIR 6	MURINT	PLATRE		NEG	0.00
500	1er ETAGE	COULOIR 6	MURINT	PLATRE		NEG	0.00
501	1er ETAGE	COULOIR 6	MURINT	PLATRE		NEG	0.00
502	1er ETAGE	COULOIR 6	MURINT	PLATRE		NEG	0.00
503	1er ETAGE	COULOIR 6	PORTE	BOIS		NEG	0.00
504	1er ETAGE	COULOIR 6	BATI PORTE	BOIS		NEG	0.00
505	1er ETAGE	Salle REUNIONS	PORTE SUR COULOIR	BOIS	BON ETAT	POS	24.86
506	1er ETAGE	Salle REUNIONS	PORTE SUR COULOIR	BOIS	BON ETAT	POS	25.12
507	1er ETAGE	Salle REUNIONS	BATI PORTE COULOIR	BOIS	BON ETAT	POS	22.36
508	1er ETAGE	Salle REUNIONS	BATI PORTE COULOIR	BOIS	BON ETAT	POS	23.85
509	1er ETAGE	Salle REUNIONS	PORTE SUR COULOIR	BOIS	BON ETAT	POS	14.09
510	1er ETAGE	Salle REUNIONS	PORTE SUR COULOIR	BOIS	BON ETAT	POS	14.96
511	1er ETAGE	Salle REUNIONS	BATI PORTE COULOIR	BOIS	BON ETAT	POS	7.28
512	1er ETAGE	Salle REUNIONS	BATI PORTE COULOIR	BOIS	BON ETAT	POS	7.96
513	1er ETAGE	Salle de REUNIONS	MURINT SUR ESC D	PLATRE		NEG	0.00
514	1er ETAGE	Salle de REUNIONS	MURINT SUR ESC D	PLATRE		NEG	0.00
515	1er ETAGE	Salle REUNIONS	MOULURE PEINT ROSE	PLATRE	BON ETAT	POS	8.95
516	1er ETAGE	Salle REUNIONS	MOULURE PEINT ROSE	PLATRE	BON ETAT	POS	9.14
517	1er ETAGE	Salle REUNIONS	MOULURE MIRROIR	PLATRE	BON ETAT	POS	15.60
518	1er ETAGE	Salle REUNIONS	MOULURE MIRROIR	PLATRE	BON ETAT	POS	15.22
519	1er ETAGE	Salle REUNIONS	SOUBASSEMENT	PLATRE	BON ETAT	POS	15.13
520	1er ETAGE	Salle REUNIONS	SOUBASSEMENT	PLATRE	BON ETAT	POS	15.89
521	1er ETAGE	Salle REUNIONS	MOULURES MUR	PLATRE	BON ETAT	POS	7.10
522	1er ETAGE	Salle REUNIONS	MOULURES MUR	PLATRE	BON ETAT	POS	8.12
523	1er ETAGE	Salle REUNIONS	PORTE SUR BUREAU	BOIS	BON ETAT	POS	15.13
524	1er ETAGE	Salle REUNIONS	PORTE SUR BUREAU	BOIS	BON ETAT	POS	15.66
525	1er ETAGE	Salle REUNIONS	BATI PORTE BUREAU	BOIS	BON ETAT	POS	18.18
526	1er ETAGE	Salle REUNIONS	BATI PORTE BUREAU	BOIS	BON ETAT	POS	17.63
527	1er ETAGE	Salle REUNIONS	TOUR FENETRE EXT	PLATRE	BON ETAT	POS	17.59
528	1er ETAGE	Salle REUNIONS	TOUR FENETRE EXT	PLATRE	BON ETAT	POS	17.21
529	1er ETAGE	Salle REUNIONS	FENETRE INT	BOIS	BON ETAT	POS	7.92
530	1er ETAGE	Salle REUNIONS	FENETRE INT	BOIS	BON ETAT	POS	8.58
531	1er ETAGE	Salle REUNIONS	BATI FENETRE INT	BOIS	BON ETAT	POS	14.13
532	1er ETAGE	Salle REUNIONS	BATI FENETRE INT	BOIS	BON ETAT	POS	15.32
533	1er ETAGE	Salle de REUNIONS	FENETRE EXT	BOIS		NEG	0.04

No	Etage	Pièce	Structure	Support	Etat	Résultats	Plomb mg/cm²
534	1er ETAGE	Salle de REUNIONS	FENETRE EXT	BOIS		NEG	0.05
535	1er ETAGE	BUREAU 17	TOUR FENETRE EXT	PLATRE	BON ETAT	POS	18.34
536	1er ETAGE	BUREAU 17	TOUR FENETRE EXT	PLATRE	BON ETAT	POS	19.11
537	1er ETAGE	BUREAU 17	FENETRE INT	BOIS	BON ETAT	POS	8.29
538	1er ETAGE	BUREAU 17	FENETRE INT	BOIS	BON ETAT	POS	8.71
539	1er ETAGE	BUREAU 17	BATI FENETRE INT	BOIS	BON ETAT	POS	13.14
540	1er ETAGE	BUREAU 17	BATI FENETRE INT	BOIS	BON ETAT	POS	14.67
541	1er ETAGE	BUREAU 17	FENETRE EXT	BOIS		NEG	0.09
542	1er ETAGE	BUREAU 17	FENETRE EXT	BOIS		NEG	0.05
543	1er ETAGE	BUREAU 17	SOUBASSEMENT	PLATRE	BON ETAT	POS	17.32
544	1er ETAGE	BUREAU 17	SOUBASSEMENT	PLATRE	BON ETAT	POS	16.28
545	1er ETAGE	BUREAU 17	MOULURES MUR	PLATRE	BON ETAT	POS	9.33
546	1er ETAGE	BUREAU 17	MOULURES MUR	PLATRE	BON ETAT	POS	8.84
547	1er ETAGE	COULOIR 6	PEINTURE FAUX BOIS	PLATRE	BON ETAT	POS	18.59
548	1er ETAGE	COULOIR 6	PEINTURE FAUX BOIS	PLATRE	BON ETAT	POS	18.85
549	1er ETAGE	COULOIR 6	PEINTURE FAUX BOIS	PLATRE	BON ETAT	POS	17.98
550	1er ETAGE	COULOIR 6	PEINTURE FAUX BOIS	PLATRE	BON ETAT	POS	18.74
551	1er ETAGE	COULOIR 6	PEINTURE FAUX BOIS	PLATRE	BON ETAT	POS	19.12
552	1er ETAGE	COULOIR 6	PEINTURE FAUX BOIS	PLATRE	BON ETAT	POS	18.33
553	1er ETAGE	COULOIR 6	PEINTURE FAUX BOIS	PLATRE	BON ETAT	POS	17.79
554	1er ETAGE	Salle des SEANCES	MURINT SOUS TISSU	PLATRE		NEG	0.01
555	1er ETAGE	Salle SEANCES	FENETRE INT	BOIS	BON ETAT	POS	8.81
556	1er ETAGE	Salle SEANCES	TOUR FENETRE EXT	PLATRE	BON ETAT	POS	16.21
557	1er ETAGE	Salle SEANCES	TOUR FENETRE EXT	PLATRE	BON ETAT	POS	16.85
558	1er ETAGE	Salle SEANCES	FENETRE INT	BOIS	BON ETAT	POS	10.22
559	1er ETAGE	Salle SEANCES	FENETRE INT	BOIS	BON ETAT	POS	9.45
560	1er ETAGE	Salle SEANCES	BATI FENETRE INT	BOIS	BON ETAT	POS	15.31
561	1er ETAGE	Salle SEANCES	BATI FENETRE INT	BOIS	BON ETAT	POS	16.23
562	1er ETAGE	Salle des SEANCES	FENETRE EXT	BOIS		NEG	0.04
563	1er ETAGE	Salle des SEANCES	FENETRE EXT	BOIS		NEG	0.05
564	1er ETAGE	Salle SEANCES	SOUBASSEMENT	PLATRE	BON ETAT	POS	15.13
565	1er ETAGE	Salle SEANCES	SOUBASSEMENT	PLATRE	BON ETAT	POS	15.89
566	1er ETAGE	Salle des SEANCES	MURINT SOUS TISSU	PLATRE		NEG	0.01
567	1er ETAGE	Salle des SEANCES	MURINT SOUS TISSU	PLATRE		NEG	0.00
568	1er ETAGE	Salle SEANCES	PORTE SUR BUREAU	BOIS	BON ETAT	POS	17.25
569	1er ETAGE	Salle SEANCES	PORTE SUR BUREAU	BOIS	BON ETAT	POS	15.89
570	1er ETAGE	Salle SEANCES	BATI PORTE BUREAU	BOIS	BON ETAT	POS	18.63
571	1er ETAGE	Salle SEANCES	BATI PORTE BUREAU	BOIS	BON ETAT	POS	18.14
572	1er ETAGE	BUREAU 18	SOUBASSEMENT	PLATRE	BON ETAT	POS	16.31
573	1er ETAGE	BUREAU 18	SOUBASSEMENT	PLATRE	BON ETAT	POS	16.71
574	1er ETAGE	BUREAU 18	MOULURES MUR	PLATRE	BON ETAT	POS	8.25
575	1er ETAGE	BUREAU 18	MOULURES MUR	PLATRE	BON ETAT	POS	8.43
576	1er ETAGE	BUREAU 18	PORTE SUR BUREAU	BOIS	BON ETAT	POS	16.25
577	1er ETAGE	BUREAU 18	PORTE SUR BUREAU	BOIS	BON ETAT	POS	15.88
578	1er ETAGE	BUREAU 18	BATI PORTE BUREAU	BOIS	BON ETAT	POS	18.23

No	Etage	Pièce	Structure	Support	Etat	Résultats	Plomb mg/cm²
579	1er ETAGE	BUREAU 18	BATI PORTE BUREAU	BOIS	BON ETAT	POS	17.57
580	1er ETAGE	BUREAU 18	TOUR FENETRE EXT	PLATRE	BON ETAT	POS	17.87
581	1er ETAGE	BUREAU 18	TOUR FENETRE EXT	PLATRE	BON ETAT	POS	18.33
582	1er ETAGE	BUREAU 18	FENETRE INT	BOIS	BON ETAT	POS	8.61
583	1er ETAGE	BUREAU 18	FENETRE INT	BOIS	BON ETAT	POS	9.14
584	1er ETAGE	BUREAU 18	BATI FENETRE INT	BOIS	BON ETAT	POS	16.58
585	1er ETAGE	BUREAU 18	BATI FENETRE INT	BOIS	BON ETAT	POS	16.57
586	1er ETAGE	BUREAU 18	FENETRE EXT	BOIS		NEG	0.08
587	1er ETAGE	BUREAU 18	FENETRE EXT	BOIS		NEG	0.04
588	1er ETAGE	BUREAU 18	PORTE SUR COULOIR	BOIS	BON ETAT	POS	22.84
589	1er ETAGE	BUREAU 18	PORTE SUR COULOIR	BOIS	BON ETAT	POS	25.33
590	1er ETAGE	BUREAU 18	BATI PORTE COULOIR	BOIS	BON ETAT	POS	22.87
591	1er ETAGE	BUREAU 18	BATI PORTE COULOIR	BOIS	BON ETAT	POS	24.54
592	1er ETAGE	CONTENTIEUX	PORTECOULOIRPEINT	BOIS		POS	21.48
593	1er ETAGE	CONTENTIEUX	PORTECOULOIRPEINT	BOIS		POS	20.67
594	1er ETAGE	CONTENTIEUX	PORTECOULOIRPEINT	BOIS		POS	21.22
595	1er ETAGE	CONTENTIEUX	PEINTGRISE MURINT	PLATRE	BON ETAT	POS	6.08
596	1er ETAGE	CONTENTIEUX	PEINT GRISE MURINT	PLATRE	BON ETAT	POS	6.58
597	1er ETAGE	CONTENTIEUX	PEINT GRISE MURINT	PLATRE	BON ETAT	POS	7.34
598	1er ETAGE	CONTENTIEUX	MURINT SOUS TISSU	PLATRE	BON ETAT	POS	23.04
599	1er ETAGE	CONTENTIEUX	MURINT SOUS TISSU	PLATRE	BON ETAT	POS	24.18
600	1er ETAGE	CONTENTIEUX	MURINT SOUS TISSU	PLATRE	BON ETAT	POS	23.96
601	1er ETAGE	Salle CONTENTIEUX	DORURE TABLEAU	BOIS		NEG	0.19
602	1er ETAGE	Salle CONTENTIEUX	DORURE TABLEAU	BOIS		NEG	0.15
603	1er ETAGE	CONTENTIEUX	TABLEAU	TISSU		POS	13.07
604	1er ETAGE	CONTENTIEUX	TABLEAU	TISSU		POS	13.37
605	1er ETAGE	COULOIR 7	PEINTURE FAUX BOIS	PLATRE	BON ETAT	POS	9.86
606	1er ETAGE	COULOIR 7	PEINTURE FAUX BOIS	PLATRE	BON ETAT	POS	10.84
607	1er ETAGE	COULOIR 7	PEINTURE FAUX BOIS	PLATRE	BON ETAT	POS	9.23
608	1er ETAGE	COULOIR 7	MURINT SUR CASSIN	PLATRE		NEG	0.06
609	1er ETAGE	COULOIR 7	MURINT SUR CASSIN	PLATRE		NEG	0.08
610	1er ETAGE	COULOIR 7	MURINT	PLATRE		NEG	0.08
611	1er ETAGE	COULOIR 7	MURINT	PLATRE		NEG	0.07
612	1er ETAGE	CONFLITS	MURINT SAS ENTREE	PLATRE	BON ETAT	POS	31.28
613	1er ETAGE	CONFLITS	MURINT SAS ENTREE	PLATRE	BON ETAT	POS	31.66
614	1er ETAGE	CONFLITS	BATPORTE PLACARD	BOIS	BON ETAT	POS	19.88
615	1er ETAGE	CONFLITS	BATPORTE PLACARD	BOIS	BON ETAT	POS	20.12
616	1er ETAGE	CONFLITS	PEINTURE MURALE	PLATRE	BON ETAT	POS	17.88
617	1er ETAGE	CONFLITS	PEINTURE MURALE	PLATRE	BON ETAT	POS	18.58
618	1er ETAGE	CONFLITS	ENCADREMENT	PLATRE	BON ETAT	POS	7.23
619	1er ETAGE	CONFLITS	ENCADREMENT	PLATRE	BON ETAT	POS	7.86
620	1er ETAGE	SALLE CONFLITS	COLONNE	PLATRE		NEG	0.00
621	1er ETAGE	CONFLITS	MURINT	PLATRE	BON ETAT	POS	23.46
622	1er ETAGE	CONFLITS	MURINT	PLATRE	BON ETAT	POS	23.24
623	1er ETAGE	SALLE CONFLITS	COLONNE HAUT	PLATRE		NEG	0.04

No	Etage	Pièce	Structure	Support	Etat	Résultats	Plomb mg/cm²
624	1er ETAGE	CONFLITS	DORURE COLONNE	PLATRE	BON ETAT	POS	1,72
625	1er ETAGE	SALLE CONFLITS	DORURE COLONNE	PLATRE	BON ETAT	POS	2,41
626	1er ETAGE	SALLE CONFLITS	PIED DE COLONNE	PLATRE		NEG	0,00
627	1er ETAGE	SALLE CONFLITS	DORURE MIROIR	PLATRE	BON ETAT	POS	25,11
628	1er ETAGE	SALLE CONFLITS	DORURE MIROIR	PLATRE	BON ETAT	POS	26,84
629	1er ETAGE	SALLE CONFLITS	PEINT I MIT MARBRE	PLATRE	BON ETAT	POS	25,02
630	1er ETAGE	SALLE CONFLITS	PEINT I MIT MARBRE	PLATRE	BON ETAT	POS	26,132
631	1er ETAGE	SALLE CONFLITS	MURINT	PLATRE	BON ETAT	POS	48,92
632	1er ETAGE	SALLE CONFLITS	MURINT	PLATRE	BON ETAT	POS	49,02
633	1er ETAGE	SALLE CONFLITS	TOUR DE PEINTURE	PLATRE		NEG	0,01
634	1er ETAGE	SALLE CONFLITS	DORURE AUTOUR PEINTURE	PLATRE		NEG	0,23
635	1er ETAGE	SALLE CONFLITS	SOUBASSEMENT	PLATRE		NEG	0,00
636	1er ETAGE	SALLE CONFLITS	FENETRE INT	BOIS	BON ETAT	POS	36,45
637	1er ETAGE	SALLE CONFLITS	FENETRE INT	BOIS	BON ETAT	POS	35,96
638	1er ETAGE	SALLE CONFLITS	BATI FENETRE INT	BOIS	BON ETAT	POS	32,26
639	1er ETAGE	SALLE CONFLITS	BATI FENETRE INT	BOIS	BON ETAT	POS	32,67
640	1er ETAGE	SALLE CONFLITS	TOUR FENETRE	BOIS	BON ETAT	POS	10,35
641	1er ETAGE	SALLE CONFLITS	TOUR FENETRE	BOIS	BON ETAT	POS	11,02
642	1er ETAGE	SALLE CONFLITS	PORTE	BOIS	BON ETAT	POS	8,99
643	1er ETAGE	SALLE CONFLITS	PORTE	BOIS	BON ETAT	POS	10,22
644	1er ETAGE	SALLE CONFLITS	BATI PORTE	BOIS	BON ETAT	POS	9,89
645	1er ETAGE	SALLE CONFLITS	BATI PORTE	BOIS	BON ETAT	POS	8,71
646	1er ETAGE	SALLE CONFLITS	MEUBLE	BOIS		NEG	0,06
647	1er ETAGE	BUREAU 19	MURINT	PLATRE		NEG	0,05
648	1er ETAGE	BUREAU 19	FENETRE INT	BOIS	BON ETAT	POS	10,54
649	1er ETAGE	BUREAU 19	TOUR FENETRE EXT	PLATRE	BON ETAT	POS	16,89
650	1er ETAGE	BUREAU 19	BATI FENETRE INT	BOIS	BON ETAT	POS	17,22
651	1er ETAGE	BUREAU 19	FENETRE EXT	BOIS		NEG	0,08
652	1er ETAGE	BUREAU 19	SOUBASSEMENT	PLATRE	BON ETAT	POS	18,65
653	1er ETAGE	BUREAU 19	MURINT	PLATRE		NEG	0,06
654	1er ETAGE	BUREAU 19	MURINT	PLATRE		NEG	0,07
655	1er ETAGE	BUREAU 19	PORTE	BOIS	BON ETAT	POS	21,52
656	1er ETAGE	BUREAU 19	BATI PORTE	BOIS	BON ETAT	POS	24,23
657	1er ETAGE	BUREAU 19	BATI PORTE	BOIS	BON ETAT	POS	26,54
658	1er ETAGE	BUREAU 12	MUR INT COULOIR	PLATRE	BON ETAT	POS	1,98
659	1er ETAGE	BUREAU 12	MUR INT SUR COULOIR	PLATRE		NEG	0,02
660	1er ETAGE	BUREAU 12	MOULURES SOUBAS	PLATRE	BON ETAT	POS	17,56
661	1er ETAGE	BUREAU 12	SOUBASSEMENT	PLATRE	BON ETAT	POS	18,43
662	1er ETAGE	BUREAU 12	MUR SUR COULOIR	PLATRE		NEG	0,01
663	1er ETAGE	BUREAU 12	MUR SUR BUREAU 13	PLATRE		NEG	0,01
664	1er ETAGE	BUREAU 12	VOLET INTERIEUR	BOIS	BON ETAT	POS	17,01
665	1er ETAGE	BUREAU 12	FENETRE INTERIEURE	BOIS	BON ETAT	POS	18,39
666	1er ETAGE	BUREAU 12	FENETRE EXTERIEURE	BOIS		NEG	0,06
667	1er ETAGE	BUREAU 12	MOULURE MIROIR	PLATRE	BON ETAT	POS	15,09
668	1er ETAGE	BUREAU 12	PORTE INTERIEURE	BOIS	BON ETAT	POS	29,11



No	Etage	Pièce	Structure	Support	Etat	Résultats	Piomb mg/cm²
669	1er ETAGE	BUREAU 12	BATI PORTE	BOIS	BON ETAT	POS	17,02
670	1er ETAGE	BUREAU 12	TOUR DE PORTE	BOIS	BON ETAT	POS	7,14
671	1er ETAGE	BUREAU 12	PORTE EXTERIEURE	BOIS		NEG	0,00
672	1er ETAGE	BUREAU 12	RADIATEUR	ACIER		NEG	0,01
673	1er ETAGE	BUREAU 12	TABLETTE RADIATEUR	BOIS		NEG	0,02
674	1er ETAGE	BUREAU 13	MUR INT COULOIR	PLATRE	BON ETAT	POS	1,85
675	1er ETAGE	BUREAU 13	MUR INT SUR COULOIR	PLATRE		NEG	0,02
676	1er ETAGE	BUREAU 13	MOULURES SOUBAS	PLATRE	BON ETAT	POS	18,55
677	1er ETAGE	BUREAU 13	SOUBASSEMENT	PLATRE	BON ETAT	POS	18,22
678	1er ETAGE	BUREAU 13	MUR SUR COULOIR	PLATRE		NEG	0,01
679	1er ETAGE	BUREAU 13	MUR SUR BUREAU 13	PLATRE		NEG	0,02
680	1er ETAGE	BUREAU 13	VOLET INTERIEUR	BOIS	BON ETAT	POS	17,64
681	1er ETAGE	BUREAU 13	FENETRE INTERIEURE	BOIS	BON ETAT	POS	17,79
682	1er ETAGE	BUREAU 13	FENETRE EXTERIEURE	BOIS		NEG	0,04
683	1er ETAGE	BUREAU 13	MOULURE MIROIR	PLATRE	BON ETAT	POS	19,85
684	1er ETAGE	BUREAU 13	PORTE INTERIEURE	BOIS	BON ETAT	POS	20,11
685	1er ETAGE	BUREAU 13	BATI PORTE	BOIS	BON ETAT	POS	18,03
686	1er ETAGE	BUREAU 13	TOUR DE PORTE	BOIS	BON ETAT	POS	9,28
687	1er ETAGE	BUREAU 13	PORTE EXTERIEURE	BOIS		NEG	0,00
688	1er ETAGE	BUREAU 13	RADIATEUR	ACIER		NEG	0,04
689	1er ETAGE	BUREAU 13	TABLETTE RADIATEUR	BOIS		NEG	0,03
690	1er ETAGE	CIRCULATION 5	RADIATEUR	ACIER		NEG	0,07
691	1er ETAGE	CIRCULATION 5	TUYAUTERIE	ACIER	BON ETAT	POS	3,52
692	1er ETAGE	CIRCULATION 5	TUYAUTERIE	ACIER		NEG	0,94
693	1er ETAGE	CIRCULATION 5	TUYAUTERIE	ACIER		POS	1,38
694	1er ETAGE	CIRCULATION 5	PLAFOND	PLATRE	BON ETAT	POS	17,67
695	1er ETAGE	CIRCULATION 5	PLAFOND	PLATRE	BON ETAT	POS	18,47
696	1er ETAGE	CIRCULATION 5	MOULURE PLAFOND	PLATRE	BON ETAT	POS	19,22
697	1er ETAGE	CIRCULATION 5	MOULURE PLAFOND	PLATRE	BON ETAT	POS	18,61
698	1er ETAGE	ATTENTE	PEINTURES MURALES	TOILE	BON ETAT	POS	50,97
699	1er ETAGE	ATTENTE	PEINTURES MURALES	TOILE	BON ETAT	POS	52,12
700	1er ETAGE	ATTENTE	PEINTURES MURALES	TOILE	BON ETAT	POS	49,63
701	1er ETAGE	ATTENTE	PEINTURES MURALES	TOILE	BON ETAT	POS	48,64
702	1er ETAGE	ATTENTE	RADIATEUR	ACIER		NEG	0,07
703	1er ETAGE	ATTENTE	TUYAUTERIE	ACIER		NEG	0,11
704	1er ETAGE	BUREAU 14	MUR INT SUR EXTERIEUR	PLATRE		NEG	0,02
705	1er ETAGE	BUREAU 14	MOULURES SOUBAS	PLATRE	BON ETAT	POS	12,65
706	1er ETAGE	BUREAU 14	SOUBASSEMENT	PLATRE	BON ETAT	POS	19,29
707	1er ETAGE	BUREAU 14	MOULURE MIROIR	PLATRE	BON ETAT	POS	15,23
708	1er ETAGE	BUREAU 14	PORTE	BOIS		POS	22,12
709	1er ETAGE	BUREAU 14	BATI PORTE	BOIS		POS	24,54
710	1er ETAGE	BUREAU 14	MUR SUR COULOIR	PLATRE		NEG	0,01
711	1er ETAGE	BUREAU 14	MUR SUR BUREAU 13	PLATRE		NEG	0,01
712	1er ETAGE	BUREAU 14	VOLET INTERIEUR	BOIS	BON ETAT	POS	16,87
713	1er ETAGE	BUREAU 14	FENETRE INTERIEURE	BOIS	BON ETAT	POS	17,59

No	Etage	Pièce	Structure	Support	Etat	Résultats	Plomb mg/cm²
714	1er ETAGE	BUREAU 14	FENETRE EXTERIEURE	BOIS		NEG	0,04
715	1er ETAGE	BUREAU 14	MOULURE MIROIR	PLATRE	BON ETAT	POS	16,54
716	1er ETAGE	TRAV PUBLICS	MUR SUR EXT	PLATRE	BON ETAT	POS	11,19
717	1er ETAGE	TRAVAUX PUBLICS	MUR SUR SECTION SOCIALE	PLATRE		NEG	0,02
718	1er ETAGE	TRAV PUBLICS	MUR SALLE INTERIEUR	PLATRE	BON ETAT	POS	28,01
719	1er ETAGE	TRAV PUBLICS	MUR SUR COULOIR	PLATRE	BON ETAT	POS	35,69
720	1er ETAGE	TRAV PUBLICS	FENETRE INTERIEURE	BOIS	BON ETAT	POS	12,10
721	1er ETAGE	TRAV PUBLICS	BATI FENETRE	BOIS	BON ETAT	POS	6,58
722	1er ETAGE	TRAV PUBLICS	FENETRE EXTERIEURE	BOIS	BON ETAT	POS	17,34
723	1er ETAGE	TRAV PUBLICS	FOND DE PLACARD	PLATRE	BON ETAT	POS	10,81
724	1er ETAGE	TRAVAUX PUBLICS	PLANCHE DE PLACARD	BOIS		NEG	0,62
725	1er ETAGE	TRAV PUBLICS	PLAFOND	PLATRE	BON ETAT	POS	34,22
726	1er ETAGE	TRAV PUBLICS	PLAFOND	PLATRE	BON ETAT	POS	33,61
727	1er ETAGE	SECT SOCIALE	MUR SUR EXT	PLATRE	BON ETAT	POS	10,21
728	1er ETAGE	SECTION SOCIALE	MUR SUR SECTION SOCIALE	PLATRE		NEG	0,05
729	1er ETAGE	SECT SOCIALE	MUR SALLE INTERIEUR	PLATRE	BON ETAT	POS	30,26
730	1er ETAGE	SECT SOCIALE	MUR SUR COULOIR	PLATRE	BON ETAT	POS	32,54
731	1er ETAGE	SECT SOCIALE	FENETRE INTERIEURE	BOIS	BON ETAT	POS	10,10
732	1er ETAGE	SECT SOCIALE	BATI FENETRE	BOIS	BON ETAT	POS	7,21
733	1er ETAGE	SECT SOCIALE	FENETRE EXTERIEURE	BOIS	BON ETAT	POS	17,66
734	1er ETAGE	SECT SOCIALE	FOND DE PLACARD	PLATRE	BON ETAT	POS	12,51
735	1er ETAGE	SECTION SOCIALE	PLANCHE DE PLACARD	BOIS		NEG	0,47
736	1er ETAGE	SECT SOCIALE	PLAFOND	PLATRE	BON ETAT	POS	35,18
737	1er ETAGE	SECT SOCIALE	PLAFOND	PLATRE	BON ETAT	POS	34,87
738	1er ETAGE	BUREAU 15	MUR SUR COULOIR	PLATRE		NEG	0,04
739	1er ETAGE	BUREAU 15	MUR SUR BUREAU 13	PLATRE		NEG	0,05
740	1er ETAGE	BUREAU 15	VOLET INTERIEUR	BOIS	BON ETAT	POS	18,37
741	1er ETAGE	BUREAU 15	FENETRE INTERIEURE	BOIS	BON ETAT	POS	17,68
742	1er ETAGE	BUREAU 15	FENETRE EXTERIEURE	BOIS		NEG	0,03
743	1er ETAGE	BUREAU 15	MOULURE MIROIR	PLATRE	BON ETAT	POS	16,54
744	1er ETAGE	BUREAU 15	MUR INT SUR EXTERIEUR	PLATRE		NEG	0,06
745	1er ETAGE	BUREAU 15	MOULURES SOUBAS	PLATRE	BON ETAT	POS	14,33
746	1er ETAGE	BUREAU 15	SOUBASSEMENT	PLATRE	BON ETAT	POS	18,37
747	1er ETAGE	BUREAU 15	MOULURE MIROIR	PLATRE	BON ETAT	POS	16,18
748	1er ETAGE	BUREAU 15	PORTE	BOIS	BON ETAT	POS	23,11
749	1er ETAGE	BUREAU 15	BATI PORTE	BOIS	BON ETAT	POS	23,85
750	1er ETAGE	ANTI CHAMBRE	VOLET INTERIEUR	BOIS	BON ETAT	POS	12,60
751	1er ETAGE	ANTI CHAMBRE	FOND DE VOLET	BOIS	BON ETAT	POS	13,75
752	1er ETAGE	ANTI CHAMBRE	FENETRE INTERIEURE	BOIS	BON ETAT	POS	10,42
753	1er ETAGE	ANTI CHAMBRE	BATI FENETRE	BOIS	BON ETAT	POS	9,48
754	1er ETAGE	ANTI CHAMBRE	FENETRE EXTERIEURE	BOIS		NEG	0,16
755	1er ETAGE	ANTI CHAMBRE	MUR SUR BUREAU 15	PLATRE		NEG	0,01
756	1er ETAGE	ANTI CHAMBRE	PORTE	BOIS	BON ETAT	POS	22,95
757	1er ETAGE	ANTI CHAMBRE	PORTE	BOIS	BON ETAT	POS	24,45
758	1er ETAGE	ANTI CHAMBRE	BATI PORTE	BOIS	BON ETAT	POS	27,75

No	Etage	Pièce	Structure	Support	Etat	Résultats	Plomb mg/cm²
759	1er ETAGE	ANTI CHAMBRE	BATI PORTE	BOIS	BON ETAT	POS	26,58
760	1er ETAGE	ANTI CHAMBRE	SOUBASSEMENT	PLATRE	BON ETAT	POS	21,50
761	1er ETAGE	ANTI CHAMBRE	MOULURES SOUBAS	PLATRE	BON ETAT	POS	23,47
762	1er ETAGE	ANTI CHAMBRE	PLINTHES	PLATRE	BON ETAT	POS	28,61
763	1er ETAGE	ANTI CHAMBRE	SOUBASSEMENT	PLATRE	BON ETAT	POS	31,12
764	1er ETAGE	ANTI CHAMBRE	PLAFOND	PLATRE	BON ETAT	POS	29,65
765	1er ETAGE	ANTI CHAMBRE	MOULURES PLAFOND	PLATRE	BON ETAT	POS	28,62
766	1er ETAGE	BUREAU 16	MURINT	PLATRE		NEG	0,05
767	1er ETAGE	BUREAU 16	FENETRE INT	BOIS	BON ETAT	POS	9,35
768	1er ETAGE	BUREAU 16	TOUR FENETRE EXT	PLATRE	BON ETAT	POS	18,26
769	1er ETAGE	BUREAU 16	BATI FENETRE INT	BOIS	BON ETAT	POS	17,85
770	1er ETAGE	BUREAU 16	FENETRE EXT	BOIS		NEG	0,08
771	1er ETAGE	BUREAU 16	SOUBASSEMENT	PLATRE	BON ETAT	POS	19,59
772	1er ETAGE	BUREAU 16	MURINT	PLATRE		NEG	0,08
773	1er ETAGE	BUREAU 16	MURINT	PLATRE		NEG	0,02
774	1er ETAGE	BUREAU 16	PORTE	BOIS	BON ETAT	POS	20,32
775	1er ETAGE	BUREAU 16	BATI PORTE	BOIS	BON ETAT	POS	25,68
776	1er ETAGE	BUREAU 16	BATI PORTE	BOIS	BON ETAT	POS	27,21
777	1er ETAGE	VESTIARES	MUR SUR TIERS	PLATRE		NEG	0,00
778	1er ETAGE	VESTIARES	MUR SUR TIERS	PLATRE		NEG	0,02
779	1er ETAGE	VESTIARES	MUR SUR TIERS	PLATRE		NEG	0,04
780	1er ETAGE	VESTIARES	MUR SUR TIERS	PLATRE		NEG	0,00
781	1er ETAGE	COULOIR 7	MUR CABINE TELEPHONE	PLATRE		NEG	0,03
782	1er ETAGE	COULOIR 7	MUR CABINE TELEPHONE	PLATRE		NEG	0,04
783	1er ETAGE	COULOIR 7	MUR AUTRES SALLES	PLATRE	BON ETAT	POS	15,04
784	1er ETAGE	COULOIR 7	MUR AUTRES SALLES	PLATRE	BON ETAT	POS	10,11
785	1er ETAGE	SALLE DES FINANCES	MUR SUR CONFLIT	PLATRE		NEG	0,00
786	1er ETAGE	SALLE DES FINANCES	MOULURE DORURE	PLATRE		NEG	0,17
787	1er ETAGE	SALLE FINANCES	SOUBASSEMENT	PLATRE	BON ETAT	POS	12,42
788	1er ETAGE	SALLE FINANCES	PORTE INTERIEURE	BOIS	BON ETAT	POS	11,52
789	1er ETAGE	SALLE FINANCES	DORURE TOUR PORTE	PLATRE	BON ETAT	POS	8,93
790	1er ETAGE	SALLE FINANCES	MUR SUR MINISTERE	PLATRE	BON ETAT	POS	2,87
791	1er ETAGE	SALLE FINANCES	PORTE SUR MINISTERE	BOIS	BON ETAT	POS	13,94
792	1er ETAGE	SALLE FINANCES	FENETRE INTERIEURE	BOIS	BON ETAT	POS	13,44
793	1er ETAGE	SALLE FINANCES	FENETRE EXTERIEURE	BOIS	BON ETAT	POS	7,05
794	1er ETAGE	SALLE DES FINANCES	TOUR DE MIROIR	BOIS		NEG	0,08
795	1er ETAGE	SALLE DES FINANCES	TOUR DE MIROIR	BOIS		NEG	0,01
796	1er ETAGE	SALLE FINANCES	SOUBASSEMENT	PLATRE	BON ETAT	POS	13,34
797	1er ETAGE	SALLE DES FINANCES	MOULURE PORTE	BOIS		NEG	0,15
798	1er ETAGE	SALLE FINANCES	PORTE	BOIS	BON ETAT	POS	15,09
799	1er ETAGE	SALLE DES FINANCES	MOULURE PORTE	BOIS		NEG	0,09
800	1er ETAGE	SALLE DES FINANCES	RADIATEUR	ACIER		NEG	0,08
801	1er ETAGE	SALLE DES FINANCES	TUYAUTERIE	ACIER		NEG	0,04
802	1er ETAGE	SALLE PIERRE CASSIN	MUR SUR CONFLIT	PLATRE		NEG	0,00
803	1er ETAGE	SALLE PIERRE CASSIN	MOULURE DORURE	PLATRE		NEG	0,17

No	Etage	Pièce	Structure	Support	Etat	Résultats	Plomb mg/cm²
804	1er ETAGE	PIERRE CASSIN	SOUBASSEMENT	PLATRE	BON ETAT	POS	13,11
805	1er ETAGE	PIERRE CASSIN	PORTE INTERIEURE	BOIS	BON ETAT	POS	12,84
806	1er ETAGE	PIERRE CASSIN	DORURE TOUR PORTE	PLATRE	BON ETAT	POS	10,25
807	1er ETAGE	PIERRE CASSIN	MURINT	PLATRE	BON ETAT	POS	4,66
808	1er ETAGE	PIERRE CASSIN	PORTE	BOIS	BON ETAT	POS	12,11
809	1er ETAGE	PIERRE CASSIN	FENETRE INTERIEURE	BOIS	BON ETAT	POS	13,23
810	1er ETAGE	PIERRE CASSIN	FENETRE EXTERIEURE	BOIS	BON ETAT	POS	9,62
811	1er ETAGE	SALLE PIERRE CASSIN	TOUR DE MIROIR	BOIS		NEG	0,05
812	1er ETAGE	SALLE PIERRE CASSIN	TOUR DE MIROIR	BOIS		NEG	0,04
813	1er ETAGE	PIERRE CASSIN	SOUBASSEMENT	PLATRE	BON ETAT	POS	14,92
814	1er ETAGE	SALLE PIERRE CASSIN	MOULURE PORTE	BOIS		NEG	0,09
815	1er ETAGE	PIERRE CASSIN	PORTE	BOIS	BON ETAT	POS	14,98
816	1er ETAGE	SALLE PIERRE CASSIN	MOULURE PORTE	BOIS		NEG	0,05
817	1er ETAGE	SALLE PIERRE CASSIN	RADIATEUR	ACIER		NEG	0,06
818	1er ETAGE	SALLE PIERRE CASSIN	TUYAUTERIE	ACIER		NEG	0,07

## **5.7 1<sup>ER</sup> ETAGE BIS AILE COLETTE**

<b>Bureau 1 :</b> - Support barreaux. - Fenêtre extérieur. - Bâti de porte. - Tour porte escalier F. - Moulure porte escalier F. - Fenêtre sur cour. - Bâti fenêtre cour. - Tour fenêtre cour. - Moulure tour fenêtre cour.	<b>Soupenie :</b> - Charpente métallique.
<b>Bureau 2 :</b> - Tour de porte. - Bâti porte. - Fenêtre sur cour. - Bâti fenêtre cour. - Tour fenêtre cour. - Moulure tour fenêtre.	<b>Bureau 1 :</b> - Bâti fenêtre rue. - Bâti de fenêtre. - Bute pied. - Bâti porte bureau 6. - Porte bureau 6.
<b>Bureau 6 :</b> - Bâti porte. - Moulure fenêtre. - Tour de fenêtre. - Fenêtre intérieur. - Bâti de fenêtre. - Fenêtre extérieur.	<b>Bureau 7 :</b> - Bâti de fenêtre.

**VUE EN PLAN  
1<sup>er</sup> ETAGE BIS AILE COLETTE**

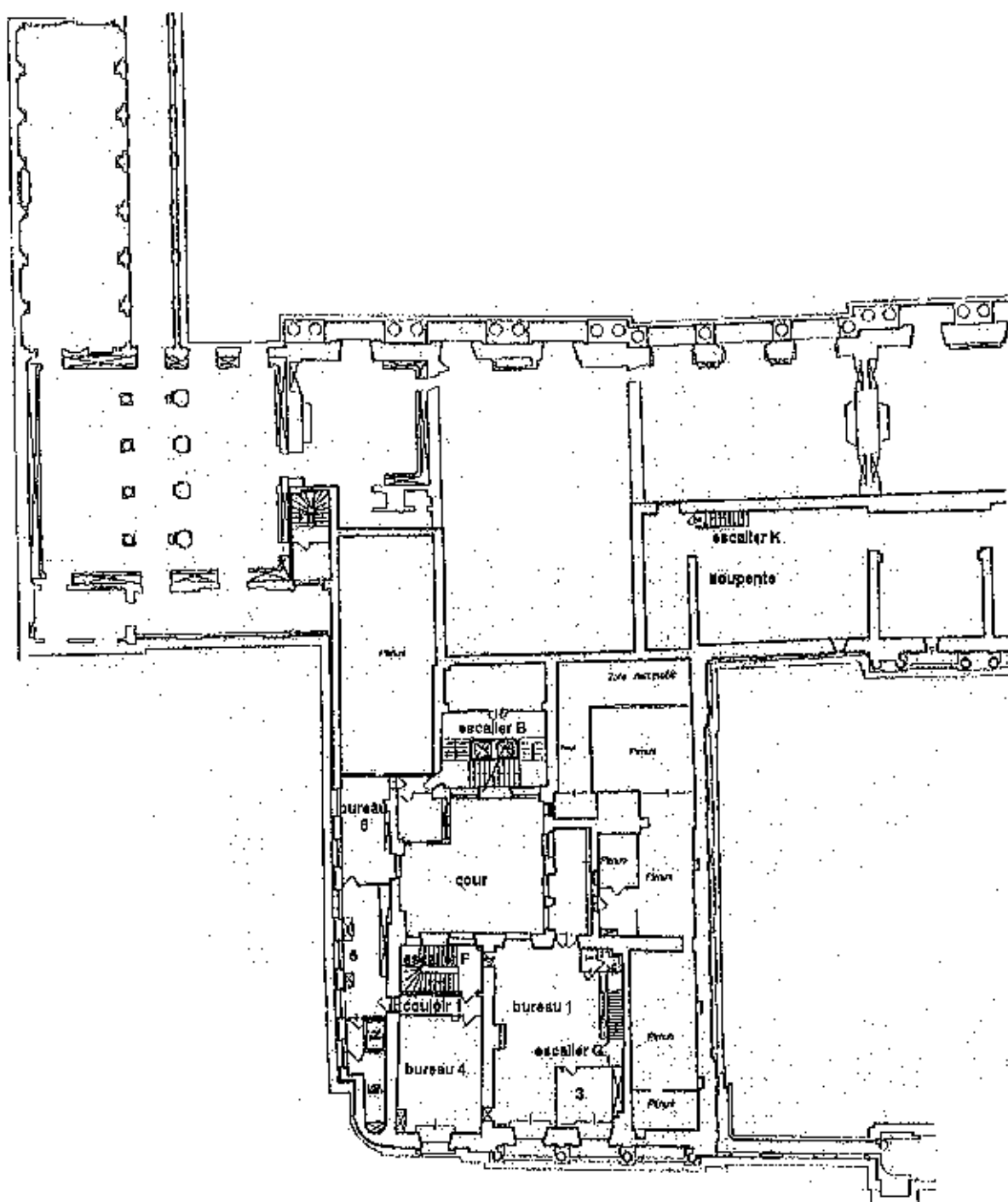

# TABLEAU DES RÉSULTATS

**En Gras** : Résultats supérieurs au seuil.

**Normal** : Résultats inférieurs au seuil.

## Mesure teneur en plomb

No	Etage	Pièce	Structure	Support	Etat	Résultats	Plomb mg/cm²
1	1er ETAGE BIS	SOUPENTE	MURINT ESCALIER M	PLATRE		NEG	0.00
2	1er ETAGE BIS	SOUPENTE	BATI PORTE ESC M	BOIS		NEG	0.00
3	1er ETAGE BIS	SOUPENTE	ESCALIER	ACIER		NEG	0.00
4	1er ETAGE BIS	SOUPENTE	ESCALIER	ACIER		NEG	0.03
5	1er ETAGE BIS	SOUPENTE	MURINT SUR EXT	PLATRE		NEG	0.00
6	1er ETAGE BIS	SOUPENTE	RADIATEUR	ACIER		NEG	0.01
7	1er ETAGE BIS	SOUPENTE	PLAFOND	PLATRE		NEG	0.00
8	1er ETAGE BIS	SOUPENTE	CHARPENTE	ACIER	BON ETAT	POS	5.94
9	1er ETAGE BIS	SOUPENTE	CHARPENTE	ACIER	BON ETAT	POS	6.22
10	1er ETAGE BIS	SOUPENTE	CHARPENTE	ACIER	BON ETAT	POS	7.87
11	1er ETAGE BIS	SOUPENTE	MURINT	PLATRE		NEG	0.07
12	1er ETAGE BIS	SOUPENTE	RAMPE ESCALIER	ACIER		NEG	0.02
13	1er ETAGE BIS	ESCALIER F	FENETRE INT	BOIS	BON ETAT	POS	7.93
14	1er ETAGE BIS	ESCALIER F	BATI FENETRE INT	BOIS	BON ETAT	POS	10.02
15	1er ETAGE BIS	BUREAU 1	FENETRE EXT	BOIS		NEG	0.22
16	1er ETAGE BIS	BUREAU 1	BARREAUDAGE	ACIER		NEG	0.00
17	1er ETAGE BIS	BUREAU 1	SUPPORT BARREAUX	BOIS	BON ETAT	POS	25.95
18	1er ETAGE BIS	BUREAU 1	SUPPORT BARREAUX	BOIS	BON ETAT	POS	24.62
19	1er ETAGE BIS	BUREAU 1	SUPPORT BARREAUX	BOIS	BON ETAT	POS	25.14
20	1er ETAGE BIS	BUREAU 1	FENETRE EXT	BOIS	BON ETAT	POS	12.97
21	1er ETAGE BIS	BUREAU 1	FENETRE EXT	BOIS	BON ETAT	POS	12.23
22	1er ETAGE BIS	BUREAU 1	FENETRE EXT	BOIS	BON ETAT	POS	13.08
23	1er ETAGE BIS	BUREAU 1	BATI PORTE BUREAU 1	BOIS	BON ETAT	POS	8.26
24	1er ETAGE BIS	BUREAU 1	BATI PORTE BUREAU 1	BOIS	BON ETAT	POS	8.48
25	1er ETAGE BIS	BUREAU 1	BATI PORTE BUREAU 1	BOIS	BON ETAT	POS	8.31
26	1er ETAGE BIS	BUREAU 1	PORTE SUR 1	BOIS		NEG	0.00
27	1er ETAGE BIS	BUREAU 1	PORTE SUR 1	BOIS		NEG	0.00
28	1er ETAGE BIS	BUREAU 1	TOUR PORTE ESC F	PLATRE	BON ETAT	POS	10.01
29	1er ETAGE BIS	BUREAU 1	TOUR PORTE ESC F	PLATRE	BON ETAT	POS	10.68
30	1er ETAGE BIS	BUREAU 1	TOUR PORTE ESC F	PLATRE	BON ETAT	POS	10.22
31	1er ETAGE BIS	BUREAU 1	MOULU PORTE ESC F	BOIS	BON ETAT	POS	6.29
32	1er ETAGE BIS	BUREAU 1	MOULU PORTE ESC F	BOIS	BON ETAT	POS	7.68
33	1er ETAGE BIS	BUREAU 1	MOULU PORTE ESC F	BOIS	BON ETAT	POS	6.44
34	1er ETAGE BIS	BUREAU 1	FENETRE SUR COUR	BOIS	BON ETAT	POS	8.10
35	1er ETAGE BIS	BUREAU 1	FENETRE SUR COUR	BOIS	BON ETAT	POS	8.68
36	1er ETAGE BIS	BUREAU 1	BATI FENETRE COUR	BOIS	BON ETAT	POS	12.80
37	1er ETAGE BIS	BUREAU 1	BATI FENETRE COUR	BOIS	BON ETAT	POS	11.76
38	1er ETAGE BIS	BUREAU 1	TOUR FENETRE COUR	PLATRE	BON ETAT	POS	29.82

No	Etage	Pièce	Structure	Support	Etat	Résultats	Plomb mg/cm²
39	1er ETAGE BIS	BUREAU 1	TOUR FENETRE COUR	PLATRE	BON ETAT	POS	28.76
40	1er ETAGE BIS	BUREAU 1	MOULURE TOUR FEN	BOIS	BON ETAT	POS	17.37
41	1er ETAGE BIS	BUREAU 1	MOULURE TOUR FEN	BOIS	BON ETAT	POS	16.42
42	1er ETAGE BIS	BUREAU 1	MOULURE TOUR FEN	BOIS	BON ETAT	POS	17.11
43	1er ETAGE BIS	BUREAU 1	MURINT SUR COUR	PLATRE		NEG	0.27
44	1er ETAGE BIS	BUREAU 2	ACCES PLENUM	PLATRE		NEG	0.31
45	1er ETAGE BIS	BUREAU 2	TOUR PORTE	PLATRE	BON ETAT	POS	37.20
46	1er ETAGE BIS	BUREAU 2	TOUR PORTE	PLATRE	BON ETAT	POS	35.71
47	1er ETAGE BIS	BUREAU 2	MOULU TOUR PORTE	PLATRE		NEG	0.01
48	1er ETAGE BIS	BUREAU 2	BATI PORTE	PLATRE	BON ETAT	POS	6.58
49	1er ETAGE BIS	BUREAU 2	BATI PORTE	PLATRE	BON ETAT	POS	7.25
50	1er ETAGE BIS	BUREAU 2	BATI PORTE	PLATRE	BON ETAT	POS	6.77
51	1er ETAGE BIS	BUREAU 2	PORTE	PLATRE		NEG	0.17
52	1er ETAGE BIS	BUREAU 2	MUR SUR ZONE INAC	PLATRE		NEG	0.02
53	1er ETAGE BIS	BUREAU 2	MURINT	PLATRE		NEG	0.00
54	1er ETAGE BIS	BUREAU 2	FENETRE SUR COUR	BOIS	BON ETAT	POS	8.66
55	1er ETAGE BIS	BUREAU 2	FENETRE SUR COUR	BOIS	BON ETAT	POS	8.48
56	1er ETAGE BIS	BUREAU 2	BATI FENETRE COUR	BOIS	BON ETAT	POS	11.86
57	1er ETAGE BIS	BUREAU 2	BATI FENETRE COUR	BOIS	BON ETAT	POS	11.76
58	1er ETAGE BIS	BUREAU 2	TOUR FENETRE COUR	PLATRE	BON ETAT	POS	29.23
59	1er ETAGE BIS	BUREAU 2	TOUR FENETRE COUR	PLATRE	BON ETAT	POS	26.36
60	1er ETAGE BIS	BUREAU 2	MOULURE TOUR FEN	BOIS	BON ETAT	POS	16.21
61	1er ETAGE BIS	BUREAU 2	MOULURE TOUR FEN	BOIS	BON ETAT	POS	16.86
62	1er ETAGE BIS	BUREAU 2	MOULURE TOUR FEN	BOIS	BON ETAT	POS	17.98
63	1er ETAGE BIS	BUREAU 1	MOULU PORTE LAV	PLATRE		NEG	0.01
64	1er ETAGE BIS	WC	MURINT	PLATRE		NEG	0.51
65	1er ETAGE BIS	BUREAU 1	MURINT STANDARD	PLATRE		NEG	0.23
66	1er ETAGE BIS	BUREAU 1	MURINT CHEMINEE	PLATRE		NEG	0.20
67	1er ETAGE BIS	BUREAU 1	BATI FENETRE RUE	BOIS	BON ETAT	POS	12.20
68	1er ETAGE BIS	BUREAU 1	FENETRE SUR RUE	BOIS	BON ETAT	POS	8.64
69	1er ETAGE BIS	BUREAU 1	FENETRE EXT	BOIS	BON ETAT	POS	12.93
70	1er ETAGE BIS	BUREAU 1	TOUR FENETRE	PLATRE	BON ETAT	POS	29.67
71	1er ETAGE BIS	BUREAU 1	MOULURE TOUR FEN	BOIS	BON ETAT	POS	26.42
72	1er ETAGE BIS	BUREAU 1	MURINT EXTERIEUR	PLATRE	BON ETAT	POS	29.03
73	1er ETAGE BIS	BUREAU 1	MURINT STANDARD	PLATRE		NEG	0.02
74	1er ETAGE BIS	BUREAU 1	MOULURE PLACARD	PLATRE		NEG	0.00
75	1er ETAGE BIS	BUREAU 1	MURINT SUR EXTERIEUR	PLATRE		NEG	0.16
76	1er ETAGE BIS	BUREAU 1	MURINT SUR EXTERIEUR	PLATRE		NEG	0.09
77	1er ETAGE BIS	BUREAU 1	GAINE TECHNIQUE	BOIS	BON ETAT	POS	18.97
78	1er ETAGE BIS	BUREAU 1	GAINE TECHNIQUE	BOIS	BON ETAT	POS	20.68
79	1er ETAGE BIS	BUREAU 4	PORTE 1	BOIS	BON ETAT	POS	7.37
80	1er ETAGE BIS	BUREAU 4	PORTE 1	BOIS	BON ETAT	POS	7.54
81	1er ETAGE BIS	BUREAU 4	BATI PORTE 1	BOIS	BON ETAT	POS	7.79
82	1er ETAGE BIS	BUREAU 4	BATI PORTE 1	BOIS	BON ETAT	POS	7.84
83	1er ETAGE BIS	BUREAU 4	MOUL BATI PORTE 1	BOIS	BON ETAT	POS	7.79
84	1er ETAGE BIS	BUREAU 4	MOUL BATI PORTE 1	BOIS	BON ETAT	POS	8.03



No	Etage	Pièce	Structure	Support	Etat	Résultats	Plomb mg/cm²
85	1er ETAGE BIS	BUREAU 4	MURINT SUR EXTERIEUR	PLATRE		NEG	0.04
86	1er ETAGE BIS	BUREAU 4	TOUR FENETRE	PLATRE	BON ETAT	POS	16.52
87	1er ETAGE BIS	BUREAU 4	TOUR FENETRE	PLATRE	BON ETAT	POS	14.94
88	1er ETAGE BIS	BUREAU 4	TOUR FENETRE	PLATRE	BON ETAT	POS	15.74
89	1er ETAGE BIS	BUREAU 4	MURINT	PLATRE		NEG	0.08
90	1er ETAGE BIS	BUREAU 4	MURINT	PLATRE		NEG	0.00
91	1er ETAGE BIS	BUREAU 4	MURINT	PLATRE		NEG	0.00
92	1er ETAGE BIS	COULOIR 1	MURINT SUR ESCALIER	PLATRE		NEG	0.01
93	1er ETAGE BIS	COULOIR 1	MURINT SUR ESCALIER	PLATRE		NEG	0.04
94	1er ETAGE BIS	BUREAU 5	MURINT SUR ESCALIER	PLATRE		NEG	0.01
95	1er ETAGE BIS	BUREAU 5	FENETRE	BOIS	BON ETAT	POS	26.73
96	1er ETAGE BIS	BUREAU 5	FENETRE	BOIS	BON ETAT	POS	25.66
97	1er ETAGE BIS	BUREAU 5	FENETRE	BOIS	BON ETAT	POS	26.96
98	1er ETAGE BIS	BUREAU 5	BARREBAUDAGE	ACIER		NEG	0.06
99	1er ETAGE BIS	BUREAU 5	BATI FENETRE	BOIS	BON ETAT	POS	24.47
100	1er ETAGE BIS	BUREAU 5	BATI FENETRE	BOIS	BON ETAT	POS	22.33
101	1er ETAGE BIS	BUREAU 5	BATI FENETRE	BOIS	BON ETAT	POS	25.13
102	1er ETAGE BIS	BUREAU 5	BUTE PIED	PLATRE	BON ETAT	POS	1.76
103	1er ETAGE BIS	BUREAU 5	BUTE PIED	PLATRE	BON ETAT	POS	2.54
104	1er ETAGE BIS	BUREAU 5	BUTE PIED	PLATRE	BON ETAT	POS	1.92
105	1er ETAGE BIS	BUREAU 5	PLINTHE	BOIS		NEG	0.00
106	1er ETAGE BIS	BUREAU 5	BATI PORTE BUREAU 6	BOIS	BON ETAT	POS	1.95
107	1er ETAGE BIS	BUREAU 5	BATI PORTE BUREAU 6	BOIS	BON ETAT	POS	2.24
108	1er ETAGE BIS	BUREAU 5	PORTE BUREAU 6	BOIS	BON ETAT	POS	7.24
109	1er ETAGE BIS	BUREAU 5	PORTE BUREAU 6	BOIS	BON ETAT	POS	8.14
110	1er ETAGE BIS	BUREAU 6	FENETREINT	PLATRE	BON ETAT	POS	33.18
111	1er ETAGE BIS	BUREAU 6	FENETREINT	PLATRE	BON ETAT	POS	29.25
112	1er ETAGE BIS	BUREAU 6	BATIFENETRE	PLATRE	BON ETAT	POS	21.06
113	1er ETAGE BIS	BUREAU 6	BATIFENETRE	PLATRE	BON ETAT	POS	22.35
114	1er ETAGE BIS	BUREAU 6	FENETREEXT	PLATRE	BON ETAT	POS	26.34
115	1er ETAGE BIS	BUREAU 6	FENETREEXT	PLATRE	BON ETAT	POS	26.88
116	1er ETAGE BIS	BUREAU 6	TOUR FENETR	PLATRE	BON ETAT	POS	25.45
117	1er ETAGE BIS	BUREAU 6	TOUR FENETR	PLATRE	BON ETAT	POS	25.84
118	1er ETAGE BIS	BUREAU 6	TOUR FENETR	PLATRE	BON ETAT	POS	26.12
119	1er ETAGE BIS	BUREAU 6	MOULUREFENETRE	BOIS	BON ETAT	POS	25.48
120	1er ETAGE BIS	BUREAU 6	MOULUREFENETRE	BOIS	BON ETAT	POS	24.96
121	1er ETAGE BIS	BUREAU 6	MURINT	PLATRE		NEG	0.17
122	1er ETAGE BIS	BUREAU 6	BATI PORTE	BOIS	BON ETAT	POS	26.60
123	1er ETAGE BIS	BUREAU 6	BATI PORTE	BOIS	BON ETAT	POS	26.41
124	1er ETAGE BIS	BUREAU 6	BATI PORTE	BOIS	BON ETAT	POS	25.84
125	1er ETAGE BIS	BUREAU 6	PORTE	BOIS		NEG	0.05
126	1er ETAGE BIS	BUREAU 6	PORTE	BOIS		NEG	0.03
127	1er ETAGE BIS	COULOIR 2	PORTE ESCALIER	BOIS		NEG	0.00
128	1er ETAGE BIS	COULOIR 2	BATI PORTE ESCALIER	BOIS		NEG	0.00
129	1er ETAGE BIS	BUREAU 7	BATIFENETRE	PLATRE	BON ETAT	POS	7.77

No	Etage	Pièce	Structure	Support	Etat	Résultats	Plomb mg/cm <sup>2</sup>
130	1er ETAGE BIS	BUREAU 7	BATIFENETRE	PLATRE	BON ETAT	POS	8.23
131	1er ETAGE BIS	BUREAU 7	BATIFENETRE	PLATRE	BON ETAT	POS	7.86
132	1er ETAGE BIS	BUREAU 7	MOULUREFENENTRE	PLATRE		NEG	0.02
133	1er ETAGE BIS	BUREAU 7	MURSOREXTERIEUR	PLATRE		NEG	0.00
134	1er ETAGE BIS	BUREAU 7	FENETRE	PLATRE		NEG	0.02

## 5.8 1<sup>ER</sup> ETAGE BIS AILE VALOIS

<b>Bureau 8 :</b> - Fenêtre intérieur. - Bâti fenêtre. - Tour fenêtre. - Moulure.	<b>Bureau 9 :</b> - Fenêtre intérieur. - Bâti fenêtre. - Tour fenêtre. - Moulure.
<b>Bureau 10 :</b> - Fenêtre intérieur. - Bâti fenêtre. - Tour fenêtre. - Moulure.	<b>Bureau 11 :</b> - Tour fenêtre. - Moulure.
<b>Bureau 12 :</b> - Fenêtre intérieur. - Bâti fenêtre. - Tour fenêtre. - Moulure.	

**VUE EN PLAN  
1<sup>er</sup> ETAGE BIS AILE VALOIS**

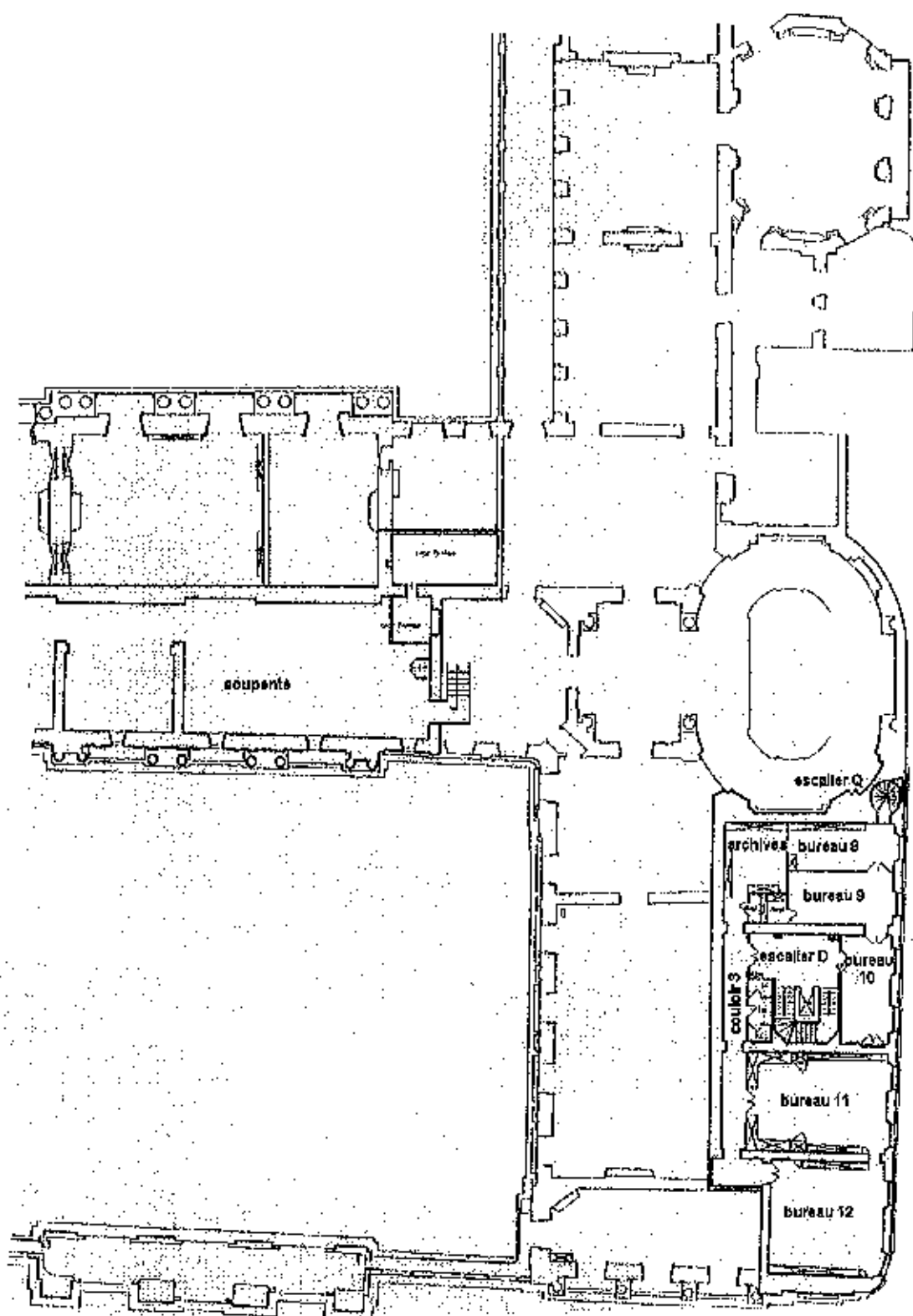

# TABLEAU DES RÉSULTATS

**En Gras** : Résultats supérieurs au seuil.

**Normal** : Résultats inférieurs au seuil.

## Mesure teneur en plomb

No	Etage	Plèce	Structure	Support	Etat	Résultats	Plomb mg/cm <sup>2</sup>
1	1er ETAGE BIS	COULOIR 3	BATIPORTE	BOIS		NEG	0.00
2	1er ETAGE BIS	COULOIR 3	BATIPORTE	BOIS		NEG	0.00
3	1er ETAGE BIS	COULOIR 3	MURINT	PLATRE		NEG	0.02
4	1er ETAGE BIS	COULOIR 3	MURINT	PLATRE		NEG	0.04
5	1er ETAGE BIS	COULOIR 3	MURINT	PLATRE		NEG	0.02
6	1er ETAGE BIS	COULOIR 3	MURINT	PLATRE		NEG	0.03
7	1er ETAGE BIS	COULOIR 3	MURINT	PLATRE		NEG	0.02
8	1er ETAGE BIS	COULOIR 3	MURINT	PLATRE		NEG	0.05
9	1er ETAGE BIS	BUREAU 8	MURINT	PLATRE		NEG	0.01
10	1er ETAGE BIS	BUREAU 8	MURINT	PLATRE		NEG	0.00
11	1er ETAGE BIS	BUREAU 8	FENETREINT	BOIS	BON ETAT	POS	15.05
12	1er ETAGE BIS	BUREAU 8	FENETREINT	BOIS	BON ETAT	POS	16.23
13	1er ETAGE BIS	BUREAU 8	BATIFENETRE	BOIS	BON ETAT	POS	16.19
14	1er ETAGE BIS	BUREAU 8	BATIFENETRE	BOIS	BON ETAT	POS	15.98
15	1er ETAGE BIS	BUREAU 8	FENETREEXT	BOIS		NEG	0.16
16	1er ETAGE BIS	BUREAU 8	FENETREEXT	BOIS		NEG	0.18
17	1er ETAGE BIS	BUREAU 8	TOURFENETRE	BOIS	BON ETAT	POS	28.83
18	1er ETAGE BIS	BUREAU 8	TOURFENETRE	BOIS	BON ETAT	POS	26.78
19	1er ETAGE BIS	BUREAU 8	MOULURE	BOIS	BON ETAT	POS	18.97
20	1er ETAGE BIS	BUREAU 8	MOULURE	BOIS	BON ETAT	POS	19.12
21	1er ETAGE BIS	BUREAU 8	MURINT	PLATRE		NEG	0.02
22	1er ETAGE BIS	BUREAU 8	BATIPORTE	BOIS		NEG	0.05
23	1er ETAGE BIS	BUREAU 8	PORTE	BOIS		NEG	0.05
24	1er ETAGE BIS	BUREAU 9	TOURFENETRE	PLATRE	BON ETAT	POS	26.77
25	1er ETAGE BIS	BUREAU 9	TOURFENETRE	PLATRE	BON ETAT	POS	27.35
26	1er ETAGE BIS	BUREAU 9	MOULURE	BOIS	BON ETAT	POS	20.42
27	1er ETAGE BIS	BUREAU 9	MOULURE	BOIS	BON ETAT	POS	19.83
28	1er ETAGE BIS	BUREAU 9	MURINT	PLATRE		NEG	0.02
29	1er ETAGE BIS	BUREAU 9	BATIPORTE	BOIS		NEG	0.04
30	1er ETAGE BIS	BUREAU 9	PORTE	BOIS		NEG	0.03
31	1er ETAGE BIS	BUREAU 9	MURINT	PLATRE		NEG	0.01
32	1er ETAGE BIS	BUREAU 9	MURINT	PLATRE		NEG	0.00
33	1er ETAGE BIS	BUREAU 9	FENETREINT	BOIS	BON ETAT	POS	17.45
34	1er ETAGE BIS	BUREAU 9	FENETREINT	BOIS	BON ETAT	POS	16.89
35	1er ETAGE BIS	BUREAU 9	BATIFENETRE	BOIS	BON ETAT	POS	16.54
36	1er ETAGE BIS	BUREAU 9	BATIFENETRE	BOIS	BON ETAT	POS	17.18
37	1er ETAGE BIS	BUREAU 9	FENETREEXT	BOIS		NEG	0.12
38	1er ETAGE BIS	BUREAU 9	FENETREEXT	BOIS		NEG	0.13

No	Etage	Pièce	Structure	Support	Etat	Résultat	Plomb mg/cm²
39	1er ETAGE BIS	BUREAU 10	FENETREINT	BOIS	BON ETAT	POS	16.54
40	1er ETAGE BIS	BUREAU 10	FENETREINT	BOIS	BON ETAT	POS	16.88
41	1er ETAGE BIS	BUREAU 10	BATIFENETRE	BOIS	BON ETAT	POS	17.21
42	1er ETAGE BIS	BUREAU 10	BATIFENETRE	BOIS	BON ETAT	POS	16.96
43	1er ETAGE BIS	BUREAU 10	FENETREEXT	BOIS		NEG	0.09
44	1er ETAGE BIS	BUREAU 10	FENETREEXT	BOIS		NEG	0.11
45	1er ETAGE BIS	BUREAU 10	TOURFENETRE	BOIS	BON ETAT	POS	26.25
46	1er ETAGE BIS	BUREAU 10	TOURFENETRE	BOIS	BON ETAT	POS	24.64
47	1er ETAGE BIS	BUREAU 10	MOULURE	BOIS	BON ETAT	POS	19.65
48	1er ETAGE BIS	BUREAU 10	MOULURE	BOIS	BON ETAT	POS	20.54
49	1er ETAGE BIS	BUREAU 10	MURINT	PLATRE		NEG	0.01
50	1er ETAGE BIS	BUREAU 10	BATIPORTE	BOIS		NEG	0.03
51	1er ETAGE BIS	BUREAU 10	PORTE	BOIS		NEG	0.04
52	1er ETAGE BIS	BUREAU 11	MURINT	PLATRE		NEG	0.04
53	1er ETAGE BIS	BUREAU 11	BATIPORTE	BOIS		NEG	0.02
54	1er ETAGE BIS	BUREAU 11	PORTE	BOIS		NEG	0.04
55	1er ETAGE BIS	BUREAU 11	TOURFENETRE	PLATRE	BON ETAT	POS	25.33
56	1er ETAGE BIS	BUREAU 11	TOURFENETRE	PLATRE	BON ETAT	POS	26.44
57	1er ETAGE BIS	BUREAU 11	MOULURE	BOIS	BON ETAT	POS	22.31
58	1er ETAGE BIS	BUREAU 11	MOULURE	BOIS	BON ETAT	POS	20.11
59	1er ETAGE BIS	BUREAU 11	MURINT	PLATRE		NEG	0.02
60	1er ETAGE BIS	BUREAU 11	BATIPORTE	BOIS		NEG	0.01
61	1er ETAGE BIS	BUREAU 11	PORTE	BOIS		NEG	0.03
62	1er ETAGE BIS	BUREAU 11	MURINT	PLATRE		NEG	0.01
63	1er ETAGE BIS	BUREAU 11	MURINT	PLATRE		NEG	0.02
64	1er ETAGE BIS	BUREAU 12	MURINT	PLATRE		NEG	0.01
65	1er ETAGE BIS	BUREAU 12	MURINT	PLATRE		NEG	0.00
66	1er ETAGE BIS	BUREAU 12	FENETREINT	BOIS	BON ETAT	POS	17.25
67	1er ETAGE BIS	BUREAU 12	FENETREINT	BOIS	BON ETAT	POS	18.64
68	1er ETAGE BIS	BUREAU 12	BATIFENETRE	BOIS	BON ETAT	POS	17.59
69	1er ETAGE BIS	BUREAU 12	BATIFENETRE	BOIS	BON ETAT	POS	16.28
70	1er ETAGE BIS	BUREAU 12	FENETREEXT	BOIS		NEG	0.11
71	1er ETAGE BIS	BUREAU 12	FENETREEXT	BOIS		NEG	0.12
72	1er ETAGE BIS	BUREAU 12	TOURFENETRE	BOIS	BON ETAT	POS	27.64
73	1er ETAGE BIS	BUREAU 12	TOURFENETRE	BOIS	BON ETAT	POS	26.33
74	1er ETAGE BIS	BUREAU 12	MOULURE	BOIS	BON ETAT	POS	19.92
75	1er ETAGE BIS	BUREAU 12	MOULURE	BOIS	BON ETAT	POS	20.21
76	1er ETAGE BIS	BUREAU 12	MURINT	PLATRE		NEG	0.02
77	1er ETAGE BIS	BUREAU 12	BATIPORTE	BOIS		NEG	0.03
78	1er ETAGE BIS	BUREAU 12	PORTE	BOIS		NEG	0.01
79	1er ETAGE BIS	COULOIR 3	MURINT	PLATRE		NEG	0.01
80	1er ETAGE BIS	COULOIR 3	MURINT	PLATRE		NEG	0.02
81	1er ETAGE BIS	COULOIR 3	MURINT	PLATRE		NEG	0.04
82	1er ETAGE BIS	COULOIR 3	MURINT	PLATRE		NEG	0.01
83	1er ETAGE BIS	COULOIR 3	MURINT	PLATRE		NEG	0.02

## 5.9 2EME ETAGE

<b>Bureau 1 :</b> - Porte fenêtre intérieur. - Bâti porte fenêtre. - Tour fenêtre intérieur.	<b>Palier escalier M :</b> - Murs intérieurs.
<b>Bureau 20 :</b> - Tour fenêtre intérieur. - Soubassement. - Moulures. - Plinthes. - Porte - Bâti porte.	<b>Couloir 2 :</b> - Murs intérieurs
<b>Bureau 19 :</b> - Porte intérieur. - Tour fenêtre. - Soubassement. - Moulure. - Plinthe. - Porte - Bâti porte.	<b>Bureau 21 :</b> - Porte sur bureau 20. - Bâti porte sur bureau 20. - Porte.
<b>Couloir 4 :</b> - Barreaudage.	<b>Bureau 23 :</b> - Porte intérieur. - Porte extérieure.
<b>Bureau 29 :</b> - Porte. - Soubassement. - Plinthes. - Moulure. - Soubassements. - Porte rangement. - Porte bureau 1.	<b>Bureau 36 :</b> - Fenêtre intérieur. - Fenêtre extérieur. - Garde corps. - Tour fenêtre. - Bâti fenêtre. - Moulure tour de fenêtre. - Plinthes sur extérieur. - Dessous de fenêtre. - Bibliothèque.
<b>Escalier 1 :</b> - Mur sur couloir 5. - Moulures. - Murs intérieurs. - Porte.	<b>Bureau 38 :</b> - Murs intérieurs. - Bâti fenêtre. - Tour fenêtre.
<b>Bureau 39 :</b> - Fenêtre intérieur. - Bâti fenêtre. - Tour fenêtre. - Dessous de fenêtre. - Porte. - Bâti de porte. - Murs intérieurs.	<b>Bureau 40 :</b> - Fenêtre. - Murs sur escalier. - Tour fenêtre - Bâti fenêtre. - Dessous de fenêtre. - Plinthe sur extérieur.

<b>Bureau 43 :</b> - Tour fenêtre - Bâti fenêtre, - Dessous de fenêtre. - Porte bureau 44. - Bâti porte bureau 44. - Porte. - Bâti porte.	<b>Toilettes :</b> - Mur sur extérieur. - Murs intérieurs. - Tour de fenêtre. - Moulures portes.
<b>Couloir 6 :</b> - Mur intérieur sur escalier B. - Porte sur 42. - Bâti porte sur 42. - Plinthe sur escalier B. - Bâti porte sur escalier B.	<b>Bureau 42 :</b> - Dessous de fenêtre. - Porte sur 6. - Bâti porte sur 6.
<b>Couloir 8 :</b> - Mur sur 3.	<b>Bureau 33 :</b> - Bâti porte fenêtre. - Marche porte fenêtre. - Tour fenêtre intérieur. - Moulure tour de fenêtre intérieur. - Mur sur extérieur.
<b>Bureau 33bis :</b> - Bâti porte fenêtre. - Marche porte fenêtre. - Tour fenêtre intérieur. - Moulure tour de fenêtre intérieur. - Mur sur extérieur.	<b>Bureau 34 :</b> - Mur sur extérieur. - Bâti porte fenêtre. - Marche porte fenêtre. - Tour fenêtre intérieur. - Moulure tour de fenêtre intérieur.
<b>Couloir 8 :</b> - Fenêtre intérieur. - Fenêtre extérieur.	<b>Couloir 7 :</b> - Mur sur B. - Plinthe sur B. - About de mur sur b. - Mur sur 48. - Dessous de fenêtre. - Mur sur extérieur. - Plinthe sur cour.
<b>Bureau 48 :</b> - Fenêtre. - Tour fenêtre. - Dessous de fenêtre. - Porte. - Bâti de porte. - Mur sur extérieur.	<b>Bureau 49 :</b> - Mur sur extérieur. - Fenêtre. - Tour fenêtre. - Dessous de fenêtre. - Porte. - Bâti de porte. - Tour de porte.
<b>Bureau 51 :</b> - Fenêtre. - Tour fenêtre. - Mur sur extérieur.	<b>Bureau 50 :</b> - Soubassement. - Mur sur extérieur.
<b>Bureau 52 :</b> - Mur sur extérieur. - Fenêtre. - Porte. - Bâti de porte.	<b>Bureau 53 :</b> - Mur sur extérieur. - Fenêtre.



<b>Bureau 54 :</b> - Fenêtre. - Mur sur extérieur.	<b>Bureau 55 :</b> - Dessous de fenêtre. - Poutre fenêtre extérieur - Porte sur F - Bâti de porte sur F. - Mur sur F. - Bâti porte d'entrée.
<b>Bureau 56 :</b> - Porte. - Bâti de porte. - Mur sur extérieur. - Placard. - Porte placard.	<b>Réfectoire 44 :</b> - Bâti fenêtre. - Tour fenêtre. - Dessous de fenêtre. - Porte cafétéria.
<b>Cafétéria :</b> - Bâti de fenêtre. - Tour fenêtre. - Dessous de fenêtre.	<b>Cuisine :</b> - Bâti de fenêtre. - Tour fenêtre. - Dessous de fenêtre. - Porte sur cafétéria.
<b>Salle de bains :</b> - Fenêtre. - Tour fenêtre. - Mur sous escalier.	<b>Débarras :</b> - Porte débarras intérieur.
<b>WC :</b> - Porte intérieur. - Porte extérieur.	<b>Bureau 12 :</b> - Bâti de fenêtre. - Tour de fenêtre. - Fenêtre extérieur.
<b>Escalier F :</b> - Fenêtre intérieur. - Bâti fenêtre. - Barreaudage. - Support rampe.	

**VUE EN PLAN  
2ème ETAGE AILE COLETTE**

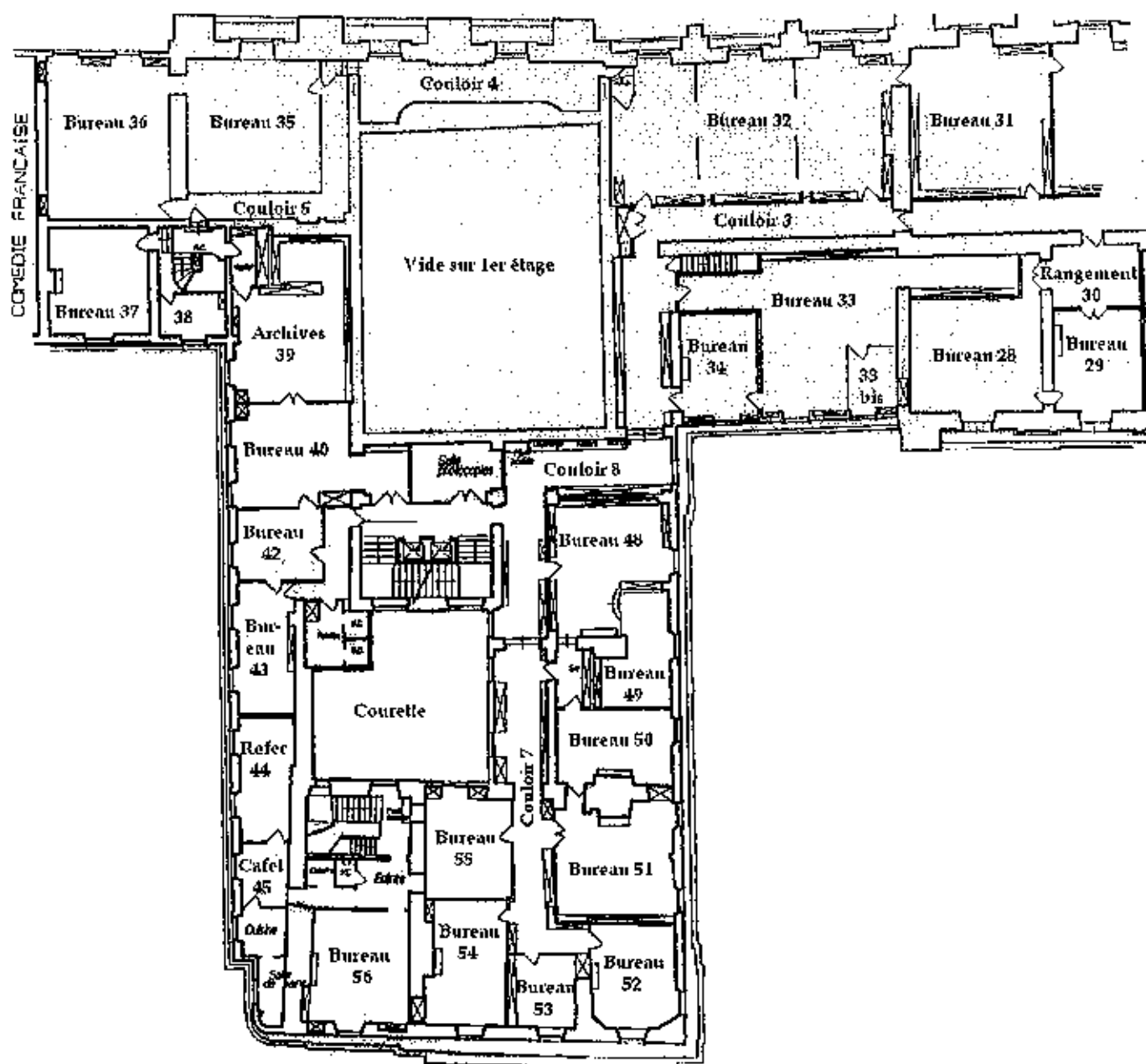

**VUE EN PLAN  
2ème ETAGE AILE VALOIS**

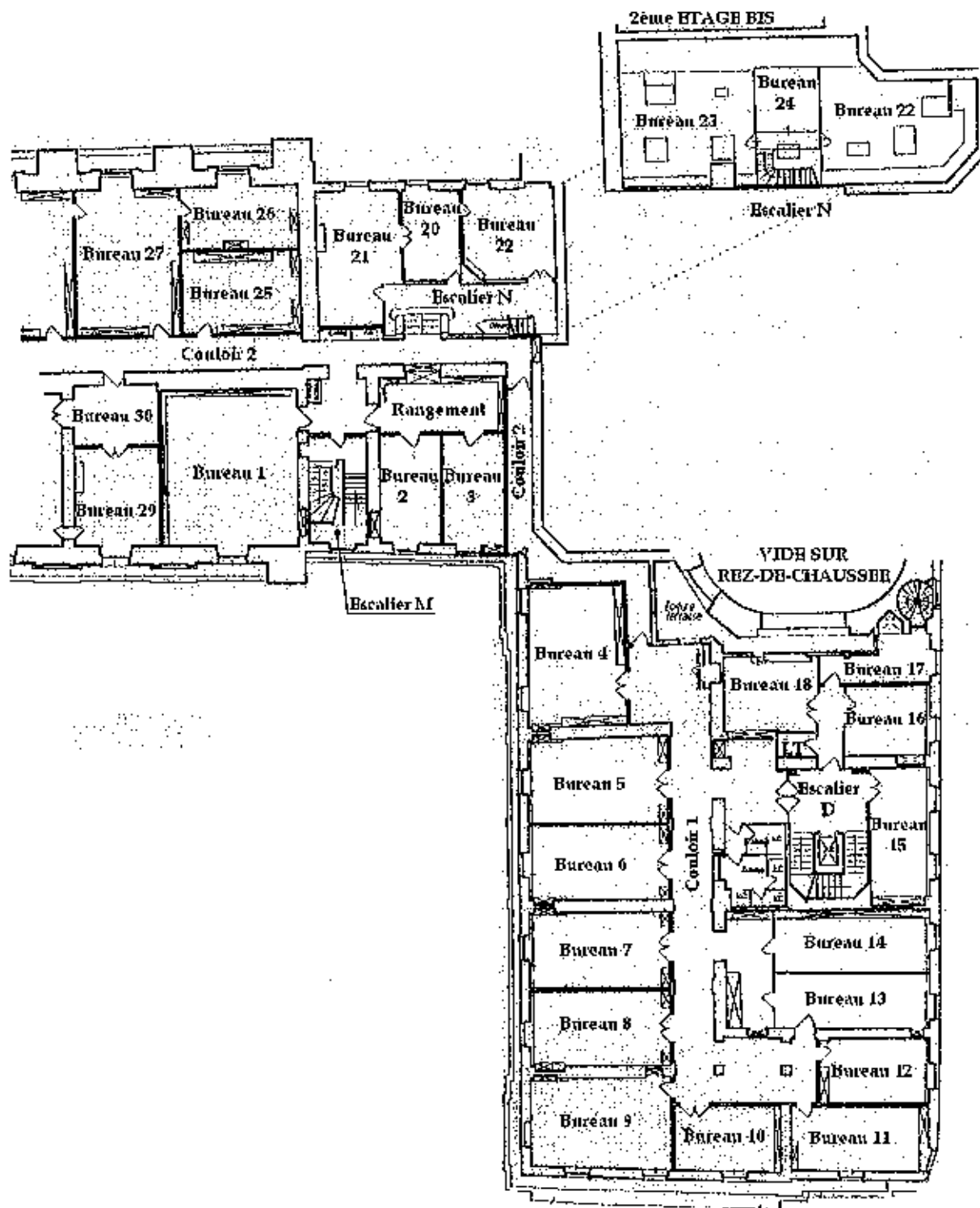

## TABLEAU DES RÉSULTATS

**En Gras** : Résultats supérieurs au seuil.

**Normal** : Résultats inférieurs au seuil.

### Mesure teneur en plomb

No	Etage	Pièce	Structure	Support	Etat	Résultats	Plomb mg/cm²
1	2ème ETAGE	RANGEMENT 30	MURINT	PLATRE		NEG	0.01
2	2ème ETAGE	RANGEMENT 30	MURINT	PLATRE		NEG	0.00
3	2ème ETAGE	RANGEMENT 30	MURINT	PLATRE		NEG	0.00
4	2ème ETAGE	RANGEMENT 30	MURINT	PLATRE		NEG	0.02
5	2ème ETAGE	RANGEMENT 30	BATI PORTE	BOIS		NEG	0.01
6	2ème ETAGE	RANGEMENT 30	BATI PORTE	BOIS		NEG	0.00
7	2ème ETAGE	BUREAU 3	FENETRE INT	BOIS		NEG	0.08
8	2ème ETAGE	BUREAU 3	FENETRE INT	BOIS		NEG	0.06
9	2ème ETAGE	BUREAU 3	FENETRE EXT	BOIS		NEG	0.00
10	2ème ETAGE	BUREAU 3	FENETRE EXT	BOIS		NEG	0.00
11	2ème ETAGE	BUREAU 3	TOUR FEN EXT	BOIS		NEG	0.07
12	2ème ETAGE	BUREAU 3	TOUR FEN EXT	BOIS		NEG	0.05
13	2ème ETAGE	BUREAU 3	BATI FENETRE	BOIS		NEG	0.08
14	2ème ETAGE	BUREAU 3	BATI FENETRE	BOIS		NEG	0.06
15	2ème ETAGE	BUREAU 3	MURINT	PLATRE		NEG	0.02
16	2ème ETAGE	BUREAU 3	MURINT	PLATRE		NEG	0.01
17	2ème ETAGE	BUREAU 3	MURINT	PLATRE		NEG	0.01
18	2ème ETAGE	BUREAU 2	FENETRE INT	BOIS		NEG	0.05
19	2ème ETAGE	BUREAU 2	FENETRE INT	BOIS		NEG	0.04
20	2ème ETAGE	BUREAU 2	FENETRE EXT	BOIS		NEG	0.00
21	2ème ETAGE	BUREAU 2	FENETRE EXT	BOIS		NEG	0.00
22	2ème ETAGE	BUREAU 2	TOUR FEN EXT	BOIS		NEG	0.04
23	2ème ETAGE	BUREAU 2	TOUR FEN EXT	BOIS		NEG	0.04
24	2ème ETAGE	BUREAU 2	BATI FENETRE	BOIS		NEG	0.06
25	2ème ETAGE	BUREAU 2	BATI FENETRE	BOIS		NEG	0.03
26	2ème ETAGE	BUREAU 2	MURINT	PLATRE		NEG	0.02
27	2ème ETAGE	BUREAU 2	MURINT	PLATRE		NEG	0.01
28	2ème ETAGE	BUREAU 2	MURINT	PLATRE		NEG	0.02
29	2ème ETAGE	BUREAU 1	PORTEFENINT	BOIS	BON ETAT	POS	9.85
30	2ème ETAGE	BUREAU 1	PORTEFENEXT	BOIS		NEG	0.10
31	2ème ETAGE	BUREAU 1	BATI INT	BOIS	BON ETAT	POS	16.86
32	2ème ETAGE	BUREAU 1	BATI INT	BOIS	BON ETAT	POS	15.78
33	2ème ETAGE	BUREAU 1	BATIFENINT	BOIS	BON ETAT	POS	14.55
34	2ème ETAGE	BUREAU 1	BATIFENINT	BOIS	BON ETAT	POS	15.11
35	2ème ETAGE	BUREAU 1	TOUR FENINT	PLATRE	BON ETAT	POS	14.37
36	2ème ETAGE	BUREAU 1	TOUR FENINT	PLATRE	BON ETAT	POS	14.09
37	2ème ETAGE	BUREAU 1	MUREXT	PLATRE		NEG	0.06
38	2ème ETAGE	BUREAU 1	BATI PORTE	BOIS		NEG	0.01
39	2ème ETAGE	BUREAU 1	BATI PORTE	BOIS		NEG	0.00

No	Etage	Pièce	Structure	Support	Etat	Résultats	Plomb mg/cm²
40	2ème ETAGE	BUREAU 1	CORNICHE	PLATRE		NEG	0.00
41	2ème ETAGE	BUREAU 1	CORNICHE	PLATRE		NEG	0.00
42	2ème ETAGE	BUREAU 1	PLAFOND	PLATRE		NEG	0.03
43	2ème ETAGE	BUREAU 1	PLAFOND	PLATRE		NEG	0.01
44	2ème ETAGE	PALIER ESCM	MURINT	PLATRE	BON ETAT	POS	29.49
45	2ème ETAGE	PALIER ESCM	MURINT	PLATRE	BON ETAT	POS	16.09
46	2ème ETAGE	PALIER ESCM	MURINT	PLATRE	BON ETAT	POS	29.11
47	2ème ETAGE	PALIER ESCM	MURINT	PLATRE	BON ETAT	POS	25.54
48	2ème ETAGE	COULOIR 2	MURINT	PLATRE		NEG	0.00
49	2ème ETAGE	COULOIR 2	MURINT	PLATRE	BON ETAT	POS	14.71
50	2ème ETAGE	COULOIR 2	MURINT	PLATRE	BON ETAT	POS	15.22
51	2ème ETAGE	COULOIR 2	MURINT	PLATRE	BON ETAT	POS	14.23
52	2ème ETAGE	COULOIR 2	MURINT	PLATRE		NEG	0.07
53	2ème ETAGE	COULOIR 2	MURINT	PLATRE		NEG	0.03
54	2ème ETAGE	COULOIR 2	MURINT	PLATRE		NEG	0.08
55	2ème ETAGE	COULOIR 2	MURINT	PLATRE		NEG	0.01
56	2ème ETAGE	COULOIR 2	MURINT	PLATRE		NEG	0.16
57	2ème ETAGE	COULOIR 4	MURINT	PLATRE		NEG	0.04
58	2ème ETAGE	BUREAU 20	FENETREINT	BOIS		NEG	0.00
59	2ème ETAGE	BUREAU 20	FENETRE EXT	BOIS		NEG	0.01
60	2ème ETAGE	BUREAU 20	BARRE APPUI	ACIER		NEG	0.18
61	2ème ETAGE	BUREAU 20	FENETRE EXT	BOIS		NEG	0.00
62	2ème ETAGE	BUREAU 20	TOUR FENINT	PLATRE	BON ETAT	POS	3.38
63	2ème ETAGE	BUREAU 20	TOUR FENINT	PLATRE	BON ETAT	POS	2.92
64	2ème ETAGE	BUREAU 20	TOUR FENINT	PLATRE	BON ETAT	POS	2.76
65	2ème ETAGE	BUREAU 20	BATI FENINT			NEG	0.00
66	2ème ETAGE	BUREAU 20	MURINT			NEG	0.00
67	2ème ETAGE	BUREAU 20	SOUBASSEMENT	PLATRE	BON ETAT	POS	2.69
68	2ème ETAGE	BUREAU 20	SOUBASSEMENT	PLATRE	BON ETAT	POS	2.92
69	2ème ETAGE	BUREAU 20	SOUBASSEMENT	PLATRE	BON ETAT	POS	2.54
70	2ème ETAGE	BUREAU 20	MOULURES	PLATRE	BON ETAT	POS	1.61
71	2ème ETAGE	BUREAU 20	MOULURES	PLATRE	BON ETAT	POS	4.62
72	2ème ETAGE	BUREAU 20	PLINTHE	BOIS	BON ETAT	POS	2.58
73	2ème ETAGE	BUREAU 20	SOUBASSEMENT	PLATRE		NEG	0.03
74	2ème ETAGE	BUREAU 20	MOULURES	PLATRE	BON ETAT	POS	3.17
75	2ème ETAGE	BUREAU 20	PORTE INT	BOIS		NEG	0.13
76	2ème ETAGE	BUREAU 20	BATI PORTE	BOIS	BON ETAT	POS	3.44
77	2ème ETAGE	BUREAU 20	PORTE INT	BOIS	BON ETAT	POS	5.02
78	2ème ETAGE	BUREAU 19	BATI PORTE	BOIS		NEG	0.03
79	2ème ETAGE	BUREAU 19	BATI PORTE	BOIS		NEG	0.16
80	2ème ETAGE	BUREAU 19	PORTE INT	BOIS	BON ETAT	POS	25.67
81	2ème ETAGE	BUREAU 19	PORTE INT	BOIS	BON ETAT	POS	26.33
82	2ème ETAGE	BUREAU 19	TOUR FENETRE	PLATRE	BON ETAT	POS	5.45
83	2ème ETAGE	BUREAU 19	TOUR FENETRE	PLATRE	BON ETAT	POS	5.33
84	2ème ETAGE	BUREAU 19	FENETREINT	BOIS		NEG	0.00
85	2ème ETAGE	BUREAU 19	FENETRE EXT	BOIS		NEG	0.01

No	Etage	Pièce	Structure	Support	Etat	Résultats	Plomb mg/cm²
86	2ème ETAGE	BUREAU 19	BARRE APPUI	ACIER		NEG	0.10
87	2ème ETAGE	BUREAU 19	FENETRE EXT	BOIS		NEG	0.00
88	2ème ETAGE	BUREAU 19	TOUR FENINT	PLATRE	BON ETAT	POS	3.21
89	2ème ETAGE	BUREAU 19	TOUR FENINT	PLATRE	BON ETAT	POS	2.88
90	2ème ETAGE	BUREAU 19	BATI FENINT			NEG	0.00
91	2ème ETAGE	BUREAU 19	MURINT			NEG	0.00
92	2ème ETAGE	BUREAU 19	SOUBASSEMENT	PLATRE	BON ETAT	POS	2.82
93	2ème ETAGE	BUREAU 19	SOUBASSEMENT	PLATRE	BON ETAT	POS	3.01
94	2ème ETAGE	BUREAU 19	MOULURES	PLATRE	BON ETAT	POS	1.66
95	2ème ETAGE	BUREAU 19	MOULURES	PLATRE	BON ETAT	POS	3.89
96	2ème ETAGE	BUREAU 19	PLINTHE	BOIS	BON ETAT	POS	2.58
97	2ème ETAGE	BUREAU 19	PLINTHE	BOIS	BON ETAT	POS	2.77
98	2ème ETAGE	BUREAU 19	SOUBASSEMENT	PLATRE		NEG	0.03
99	2ème ETAGE	BUREAU 19	MOULURES	PLATRE	BON ETAT	POS	3.17
100	2ème ETAGE	BUREAU 19	PORTE INT	BOIS		NEG	0.13
101	2ème ETAGE	BUREAU 19	BATI PORTE	BOIS	BON ETAT	POS	4.78
102	2ème ETAGE	BUREAU 19	PORTE INT	BOIS	BON ETAT	POS	4.97
103	2ème ETAGE	BUREAU 21	MURINT			NEG	0.00
104	2ème ETAGE	BUREAU 21	MURINT			NEG	0.00
105	2ème ETAGE	BUREAU 21	MURINT			NEG	0.00
106	2ème ETAGE	BUREAU 21	FENETREINT	BOIS		NEG	0.00
107	2ème ETAGE	BUREAU 21	FENETRE EXT	BOIS		NEG	0.01
108	2ème ETAGE	BUREAU 21	BARRE APPUI	ACIER		NEG	0.10
109	2ème ETAGE	BUREAU 21	FENETRE EXT	BOIS		NEG	0.00
110	2ème ETAGE	BUREAU 21	TOUR FENINT	PLATRE	BON ETAT	POS	3.21
111	2ème ETAGE	BUREAU 21	TOUR FENINT	PLATRE	BON ETAT	POS	2.88
112	2ème ETAGE	BUREAU 21	BATI FENINT			NEG	0.00
113	2ème ETAGE	BUREAU 21	MURINT			NEG	0.00
114	2ème ETAGE	BUREAU 21	SOUBASSEMENT	PLATRE	BON ETAT	POS	2.82
115	2ème ETAGE	BUREAU 21	SOUBASSEMENT	PLATRE	BON ETAT	POS	3.01
116	2ème ETAGE	BUREAU 21	MOULURES	PLATRE	BON ETAT	POS	1.66
117	2ème ETAGE	BUREAU 21	MOULURES	PLATRE	BON ETAT	POS	3.89
118	2ème ETAGE	BUREAU 21	PLINTHE	BOIS	BON ETAT	POS	2.58
119	2ème ETAGE	BUREAU 21	PLINTHE	BOIS	BON ETAT	POS	2.77
120	2ème ETAGE	BUREAU 21	PORTE INT	BOIS		NEG	0.13
121	2ème ETAGE	BUREAU 21	BATI PORTE	BOIS	BON ETAT	POS	4.78
122	2ème ETAGE	BUREAU 21	PORTE INT	BOIS	BON ETAT	POS	4.97
123	2ème ETAGE	BUREAU 21	BORD FENETRE	PLATRE		NEG	0.00
124	2ème ETAGE	BUREAU 21	BORD FENETRE	PLATRE		NEG	0.04
125	2ème ETAGE	BUREAU 21	BATI FENETRE	PLATRE		NEG	0.01
126	2ème ETAGE	BUREAU 21	BATI FENETRE	PLATRE		NEG	0.01
127	2ème ETAGE	BUREAU 21	MOULURES	PLATRE		NEG	0.01
128	2ème ETAGE	BUREAU 21	PORTE SUR 20	PLATRE	BON ETAT	POS	19.30
129	2ème ETAGE	BUREAU 21	PORTE SUR 20	PLATRE	BON ETAT	POS	14.20
130	2ème ETAGE	BUREAU 21	BATI PORTE SUR 20	PLATRE	BON ETAT	POS	5.44
131	2ème ETAGE	BUREAU 21	SOUBASSEMENT	PLATRE		NEG	0.00

No	Étage	Pièce	Structure	Support	Etat	Résultats	Plomb mg/cm <sup>2</sup>
132	2ème ETAGE	BUREAU 21	PLINTHE	BOIS		NEG	0.02
133	2ème ETAGE	BUREAU 21	MOULURES SOUBA	PLATRE		NEG	0.04
134	2ème ETAGE	BUREAU 21	TOUR MIROIR	PLATRE		NEG	0.35
135	2ème ETAGE	BUREAU 21	TOUR MIROIR	PLATRE		NEG	0.01
136	2ème ETAGE	BUREAU 21	BATI PORTE	BOIS		NEG	0.00
137	2ème ETAGE	BUREAU 21	PORTE	BOIS	BON ETAT	POS	12.78
138	2ème ETAGE	BUREAU 21	PORTE	BOIS	BON ETAT	POS	14.16
139	2ème ETAGE	BUREAU 21	BATI PORTE	BOIS		NEG	0.19
140	2ème ETAGE	COULOIR 4	DESSOUS ESC	PLATRE		NEG	0.14
141	2ème ETAGE	COULOIR 4	BORD ESC	PLATRE		NEG	0.09
142	2ème ETAGE	COULOIR 4	BARREAUDAGE	ACIER	BON ETAT	POS	3.60
143	2ème ETAGE	COULOIR 4	BARREAUDAGE	ACIER	BON ETAT	POS	3.74
144	2ème ETAGE	COULOIR 4	BARREAUDAGE	ACIER	BON ETAT	POS	3.44
145	2ème ETAGE	COULOIR 4	NEZ MARCHE	BOIS		NEG	0.72
146	2ème ETAGE	COULOIR 4	BORDURE ESC	PLATRE		NEG	0.25
147	2ème ETAGE	COULOIR 4	PORTE CAGIBI	PLATRE		NEG	0.03
148	2ème ETAGE	COULOIR 4	BATI PORTE CAGIBI	PLATRE		NEG	0.01
149	2ème étage BIS	BUREAU 23	MURINT SOUS TOIT	PLATRE		NEG	0.01
150	2ème étage BIS	BUREAU 23	MURINT SUR PALIER	PLATRE		NEG	0.01
151	2ème étage BIS	BUREAU 23	MUR INT	PLATRE		NEG	0.00
152	2ème étage BIS	BUREAU 23	PORTE INT	BOIS	BON ETAT	POS	9.32
153	2ème étage BIS	BUREAU 23	PORTE EXT	BOIS	BON ETAT	POS	14.07
154	2ème étage BIS	BUREAU 23	PORTE EXT	BOIS	BON ETAT	POS	12.62
155	2ème étage BIS	BUREAU 23	BATI PORTE	BOIS		NEG	0.04
156	2ème étage BIS	BUREAU 22	MURINT SOUS TOIT	PLATRE		NEG	0.01
157	2ème étage BIS	BUREAU 22	MURINT SUR PALIER	PLATRE		NEG	0.01
158	2ème étage BIS	BUREAU 22	MUR INT	PLATRE		NEG	0.00
159	2ème étage BIS	BUREAU 22	BATI PORTE	BOIS		NEG	0.02
160	2ème étage BIS	BUREAU 22	PORTE INT	BOIS		NEG	0.01
161	2ème étage BIS	BUREAU 22	PORTE EXT	BOIS		NEG	0.02
162	2ème étage BIS	BUREAU 22	MURINT	PLATRE		NEG	0.04
163	2ème étage BIS	PALIER 24	MURINT	PLATRE		NEG	0.05
164	2ème étage BIS	PALIER 24	MURINT	PLATRE		NEG	0.03
165	2ème étage BIS	PALIER 24	MURINT	PLATRE		NEG	0.03
166	2ème étage BIS	PALIER 24	MURINT	PLATRE		NEG	0.05
167	2ème étage BIS	PALIER 24	MURINT	PLATRE		NEG	0.02
168	2ème étage BIS	PALIER 24	MURINT	PLATRE		NEG	0.03
169	2ème étage BIS	PALIER 24	MURINT	PLATRE		NEG	0.04
170	2ème ETAGE	BUREAU 28	PORTE FENETRE INT	BOIS	BON ETAT	POS	16.99
171	2ème ETAGE	BUREAU 28	BATI PORTE FEN	BOIS	BON ETAT	POS	11.71
172	2ème ETAGE	BUREAU 28	PORTE FENETRE EXT	BOIS		NEG	0.01
173	2ème ETAGE	BUREAU 28	TOUR FENETRE	PLATRE	BON ETAT	POS	22.02
174	2ème ETAGE	BUREAU 28	MOULURE TOUR FEN	BOIS	BON ETAT	POS	12.96
175	2ème ETAGE	BUREAU 28	PLINTHE TOUR FEN	BOIS	BON ETAT	POS	6.92
176	2ème ETAGE	BUREAU 28	TOUR PORTE	BOIS		NEG	0.00
177	2ème ETAGE	BUREAU 28	MURINT	PLATRE		NEG	0.09
178	2ème ETAGE	BUREAU 28	PORTE BUREAU 29	BOIS		NEG	0.00

No	Etage	Pièce	Structure	Support	Etat	Résultats	Plomb mg/cm²
179	2ème ETAGE	BUREAU 28	TOUR PORTE 29	BOIS	BON ETAT	POS	18.32
180	2ème ETAGE	BUREAU 28	BATI PORTE 29	BOIS		NEG	0.00
181	2ème ETAGE	BUREAU 28	BATI PORTE 29	BOIS		NEG	0.00
182	2ème ETAGE	BUREAU 28	MOULURE PLAFOND	PLATRE		NEG	0.00
183	2ème ETAGE	BUREAU 28	PLAFOND	PLATRE		NEG	0.13
184	2ème ETAGE	BUREAU 28	MUR PLACARD	PLATRE		NEG	0.00
185	2ème ETAGE	BUREAU 28	BATI PORTE ALU	BOIS		NEG	0.00
186	2ème ETAGE	BUREAU 29	BATI PORTE 29	PLATRE		NEG	0.05
187	2ème ETAGE	BUREAU 29	PORTE BUREAU 29	PLATRE	BON ETAT	POS	15.64
188	2ème ETAGE	BUREAU 29	PORTE BUREAU 29	PLATRE	BON ETAT	POS	9.54
189	2ème ETAGE	BUREAU 29	BATI PORTE	PLATRE		NEG	0.27
190	2ème ETAGE	BUREAU 29	SOUBASSEMENT	PLATRE	BON ETAT	POS	13.41
191	2ème ETAGE	BUREAU 29	SOUBASSEMENT	PLATRE	BON ETAT	POS	13.70
192	2ème ETAGE	BUREAU 29	PLINTE	PLATRE	BON ETAT	POS	6.07
193	2ème ETAGE	BUREAU 29	TOUR MIROIR	PLATRE		NEG	0.02
194	2ème ETAGE	BUREAU 29	MOULURE SOUBAS	PLATRE		NEG	0.03
195	2ème ETAGE	BUREAU 29	MUR SOUB	PLATRE		NEG	0.00
196	2ème ETAGE	BUREAU 29	MOUL § SOUB RANGT	PLATRE	BON ETAT	POS	8.50
197	2ème ETAGE	BUREAU 29	MOUL § SOUB BUR 1	PLATRE	BON ETAT	POS	11.90
198	2ème ETAGE	BUREAU 29	MOUL § SOUB BUR 1	PLATRE	BON ETAT	POS	12.56
199	2ème ETAGE	BUREAU 29	MOUL § SOUB BUR 1	PLATRE	BON ETAT	POS	11.28
200	2ème ETAGE	BUREAU 29	BATI PORTE RANGT	BOIS		NEG	0.20
201	2ème ETAGE	BUREAU 29	PORTE RANGT	BOIS	BON ETAT	POS	9.39
202	2ème ETAGE	BUREAU 29	PORTE RANGT	BOIS	BON ETAT	POS	10.56
203	2ème ETAGE	BUREAU 29	PORTE RANGT	BOIS	BON ETAT	POS	12.26
204	2ème ETAGE	BUREAU 29	MOULURE SOUB BUR1	PLATRE	BON ETAT	POS	14.73
205	2ème ETAGE	BUREAU 29	MOULURE SOUB BUR1	PLATRE	BON ETAT	POS	15.11
206	2ème ETAGE	BUREAU 29	MOULURE SOUB BUR1	PLATRE	BON ETAT	POS	12.83
207	2ème ETAGE	BUREAU 29	BATI PORTE BUR1	BOIS		NEG	0.58
208	2ème ETAGE	BUREAU 29	PORTE BUR1	BOIS	BON ETAT	POS	12.22
209	2ème ETAGE	BUREAU 29	PORTE BUR1	BOIS	BON ETAT	POS	13.54
210	2ème ETAGE	BUREAU 29	PORTE BUR1	BOIS	BON ETAT	POS	11.93
211	2ème ETAGE	BUREAU 29	PORTE BUR1	BOIS		NEG	0.04
212	2ème ETAGE	RANGEMENT 30	MURINT	PLATRE		NEG	0.06
213	2ème ETAGE	RANGEMENT 30	MURINT	PLATRE		NEG	0.02
214	2ème ETAGE	BUREAU 26	FENETRE	BOIS		NEG	0.02
215	2ème ETAGE	BUREAU 26	BATI FENETRE	BOIS		NEG	0.06
216	2ème ETAGE	BUREAU 26	TOUR FENETRE	PLATRE		NEG	0.05
217	2ème ETAGE	BUREAU 26	BATI PORTE BUR27	BOIS		NEG	0.11
218	2ème ETAGE	BUREAU 26	PORTE BUR27	BOIS		NEG	0.04
219	2ème ETAGE	BUREAU 27	FENETRE	BOIS		NEG	0.02
220	2ème ETAGE	BUREAU 27	BATI FENETRE	BOIS		NEG	0.08
221	2ème ETAGE	BUREAU 27	EXT FENETRE	BOIS		NEG	0.04
222	2ème ETAGE	BUREAU 27	TOUR FENETRE	PLATRE		NEG	0.29
223	2ème ETAGE	BUREAU 27	MURINT	PLATRE		NEG	0.01
224	2ème ETAGE	BUREAU 27	BATI PORTE BUR31	BOIS		NEG	0.18



No	Etage	Pièce	Structure	Support	Etat	Résultats	Plomb mg/cm²
225	2ème ETAGE	BUREAU 27	PORTE BUR31	BOIS		NEG	0.06
226	2ème ETAGE	BUREAU 31	MURINT	PLATRE		NEG	0.03
227	2ème ETAGE	BUREAU 31	MURINT	PLATRE		NEG	0.02
228	2ème ETAGE	BUREAU 31	MURINT	PLATRE		NEG	0.03
229	2ème ETAGE	BUREAU 31	FENETRE	BOIS		NEG	0.02
230	2ème ETAGE	BUREAU 31	BATI FENETRE	BOIS		NEG	0.06
231	2ème ETAGE	BUREAU 31	EXT FENETRE	BOIS		NEG	0.03
232	2ème ETAGE	BUREAU 31	TOUR FENETRE	PLATRE		NEG	0.09
233	2ème ETAGE	BUREAU 31	MURINT	PLATRE		NEG	0.01
234	2ème ETAGE	BUREAU 31	BATI PORTE BUR27	BOIS		NEG	0.08
235	2ème ETAGE	BUREAU 31	PORTE BUR27	BOIS		NEG	0.06
236	2ème ETAGE	BUREAU 32	MURINT	PLATRE		NEG	0.02
237	2ème ETAGE	BUREAU 32	MURINT	PLATRE		NEG	0.00
238	2ème ETAGE	BUREAU 32	MURINT	PLATRE		NEG	0.02
239	2ème ETAGE	BUREAU 32	MURINT	PLATRE		NEG	0.01
240	2ème ETAGE	BUREAU 32	MURINT	PLATRE		NEG	0.03
241	2ème ETAGE	BUREAU 32	FENETRE	BOIS		NEG	0.03
242	2ème ETAGE	BUREAU 32	BATI FENETRE	BOIS		NEG	0.05
243	2ème ETAGE	BUREAU 32	EXT FENETRE	BOIS		NEG	0.03
244	2ème ETAGE	BUREAU 32	TOUR FENETRE	PLATRE		NEG	0.06
245	2ème ETAGE	BUREAU 32	MURINT	PLATRE		NEG	0.01
246	2ème ETAGE	BUREAU 32	BATI PORTE BUR31	BOIS		NEG	0.04
247	2ème ETAGE	BUREAU 32	PORTE BUR31	BOIS		NEG	0.04
248	2ème ETAGE	COULOIR 4	MURINT	PLATRE		NEG	0.00
249	2ème ETAGE	COULOIR 4	MURINT	PLATRE		NEG	0.01
250	2ème ETAGE	COULOIR 4	FENETRE	BOIS		NEG	0.05
251	2ème ETAGE	COULOIR 5	MURINT	PLATRE		NEG	0.14
252	2ème ETAGE	COULOIR 5	MURINT	PLATRE		NEG	0.14
253	2ème ETAGE	COULOIR 5	PLAFOND	PLATRE		NEG	0.00
254	2ème ETAGE	COULOIR 5	PLAFOND	PLATRE		NEG	0.00
255	2ème ETAGE	COULOIR 5	PLAFOND	PLATRE		NEG	0.00
256	2ème ETAGE	COULOIR 5	PLINTHE	PLATRE		NEG	0.01
257	2ème ETAGE	COULOIR 5	PLAFOND	PLATRE		NEG	0.00
258	2ème ETAGE	COULOIR 5	PLINTHE	PLATRE		NEG	0.01
259	2ème ETAGE	BUREAU 35	MURINT	PLATRE		NEG	0.02
260	2ème ETAGE	BUREAU 35	FENETRE	BOIS		NEG	0.01
261	2ème ETAGE	BUREAU 35	FENETRE	BOIS		NEG	0.03
262	2ème ETAGE	BUREAU 35	BATI FENETRE	BOIS		NEG	0.05
263	2ème ETAGE	BUREAU 35	EXT FENETRE	BOIS		NEG	0.03
264	2ème ETAGE	BUREAU 35	TOUR FENETRE	PLATRE		NEG	0.06
265	2ème ETAGE	BUREAU 35	MURINT	PLATRE		NEG	0.00
266	2ème ETAGE	BUREAU 36	FENETRE	BOIS	BON ETAT	POS	22.35
267	2ème ETAGE	BUREAU 36	FENETRE	BOIS	BON ETAT	INCOM	2.53
268	2ème ETAGE	BUREAU 36	FENETRE	BOIS		NEG	0.05
269	2ème ETAGE	BUREAU 36	EXT FENETRE	BOIS	BON ETAT	POS	2.34
270	2ème ETAGE	BUREAU 36	EXT FENETRE	BOIS	BON ETAT	POS	2.11
271	2ème ETAGE	BUREAU 36	EXT FENETRE	BOIS	BON ETAT	POS	2.23

No	Etage	Pièce	Structure	Support	Etat	Résultats	Plomb mg/cm²
272	2ème ETAGE	BUREAU 36	GARDE CORPS	ACIER	BON ETAT	POS	5.10
273	2ème ETAGE	BUREAU 36	GARDE CORPS	ACIER	BON ETAT	POS	6.22
274	2ème ETAGE	BUREAU 36	TOUR FENETRE	PLATRE	BON ETAT	POS	16.06
275	2ème ETAGE	BUREAU 36	TOUR FENETRE	PLATRE	BON ETAT	POS	15.65
276	2ème ETAGE	BUREAU 36	BATI FENETRE	BOIS	BON ETAT	POS	22.48
277	2ème ETAGE	BUREAU 36	BATI FENETRE	BOIS	BON ETAT	POS	21.35
278	2ème ETAGE	BUREAU 36	MOULURE TOUR	BOIS	BON ETAT	POS	14.09
279	2ème ETAGE	BUREAU 36	MOULURE TOUR	BOIS	BON ETAT	POS	15.28
280	2ème ETAGE	BUREAU 36	PLINTHE SUR EXT	BOIS	BON ETAT	POS	5.02
281	2ème ETAGE	BUREAU 36	PLINTHE SUR EXT	BOIS	BON ETAT	POS	5.41
282	2ème ETAGE	BUREAU 36	DESSOUS FENETRE	PLATRE	BON ETAT	POS	5.04
283	2ème ETAGE	BUREAU 36	DESSOUS FENETRE	PLATRE	BON ETAT	POS	5.23
284	2ème ETAGE	BUREAU 36	BIBLIOTHEQUE	BOIS	BON ETAT	POS	1.55
285	2ème ETAGE	BUREAU 36	BIBLIOTHEQUE	BOIS	BON ETAT	POS	6.98
286	2ème ETAGE	BUREAU 36	PLINTHE SUR INT	BOIS		NEG	0.15
287	2ème ETAGE	BUREAU 36	MOULURE	BOIS		NEG	0.10
288	2ème ETAGE	BUREAU 36	MURINT	PLATRE		NEG	0.20
289	2ème ETAGE	BUREAU 36	BATI PORTE	BOIS		NEG	0.02
290	2ème ETAGE	COULOIR 5	MURINT	PLATRE		NEG	0.00
291	2ème ETAGE	COULOIR 5	BATI PORTE ESC I	BOIS		NEG	0.53
292	2ème ETAGE	COULOIR 5	PORTE ESC I	BOIS		NEG	0.01
293	2ème ETAGE	COULOIR 5	TOUR PORTE ESC I	PLATRE		NEG	0.09
294	2ème ETAGE	ESCALIER I	MURINT	PLATRE		NEG	0.01
295	2ème ETAGE	ESCALIER I	MURINT COULOIR 5	PLATRE	BON ETAT	POS	17.91
296	2ème ETAGE	ESCALIER I	MURINT COULOIR 5	PLATRE	BON ETAT	POS	20.16
297	2ème ETAGE	ESCALIER I	MURINT COULOIR 5	PLATRE	BON ETAT	POS	12.52
298	2ème ETAGE	ESCALIER I	BATI MOULURE ESC I	BOIS	BON ETAT	POS	8.51
299	2ème ETAGE	ESCALIER I	BATI MOULURE ESC I	BOIS	BON ETAT	POS	5.63
300	2ème ETAGE	ESCALIER I	MURINT	PLATRE	BON ETAT	POS	12.60
301	2ème ETAGE	ESCALIER I	BATI MOUL BUR 37	BOIS	BON ETAT	POS	12.15
302	2ème ETAGE	ESCALIER I	MURINT	PLATRE	BON ETAT	POS	9.98
303	2ème ETAGE	ESCALIER I	BATI PORTE	BOIS		NEG	0.12
304	2ème ETAGE	ESCALIER I	BATI PORTE	BOIS		NEG	0.17
305	2ème ETAGE	ESCALIER I	PORTE ESC I	BOIS	BON ETAT	POS	7.81
306	2ème ETAGE	BUREAU 38	MURINT	PLATRE	BON ETAT	POS	11.16
307	2ème ETAGE	BUREAU 38	MURINT	PLATRE	BON ETAT	POS	12.25
308	2ème ETAGE	BUREAU 38	MURINT	PLATRE	BON ETAT	POS	11.63
309	2ème ETAGE	BUREAU 38	MURINT	PLATRE	BON ETAT	POS	12.22
310	2ème ETAGE	BUREAU 38	FENETRE	PLATRE		NEG	0.05
311	2ème ETAGE	BUREAU 38	BATI FENETRE	PLATRE	BON ETAT	POS	3.75
312	2ème ETAGE	BUREAU 38	BATI FENETRE	PLATRE	BON ETAT	POS	3.48
313	2ème ETAGE	BUREAU 38	BATI FENETRE	PLATRE	BON ETAT	POS	3.11
314	2ème ETAGE	BUREAU 38	FENETRE	PLATRE		NEG	0.01
315	2ème ETAGE	BUREAU 38	TOUR FENETRE	PLATRE		NEG	0.00
316	2ème ETAGE	BUREAU 38	TOUR FENETRE	PLATRE	BON ETAT	POS	9.97

No	Etage	Pièce	Structure	Support	Etat	Résultats	Plomb mg/cm²
317	2ème ETAGE	BUREAU 38	TOUR FENETRE	PLATRE	BON ETAT	POS	10.24
318	2ème ETAGE	BUREAU 38	MURINT	PLATRE	BON ETAT	POS	13.94
319	2ème ETAGE	BUREAU 38	MURINT	PLATRE	BON ETAT	POS	13.47
320	2ème ETAGE	BUREAU 38	PLACARD	PLATRE		NEG	0.02
321	2ème ETAGE	BUREAU 38	PLINTHE	PLATRE		NEG	0.01
322	2ème ETAGE	BUREAU 38	MURINT ESC I	PLATRE	BON ETAT	POS	12.68
323	2ème ETAGE	BUREAU 38	MURINT ESC I	PLATRE	BON ETAT	POS	12.26
324	2ème ETAGE	BUREAU 38	PLINTHE ESC I	PLATRE		NEG	0.25
325	2ème ETAGE	BUREAU 38	MURINT SUR 39	PLATRE		NEG	0.84
326	2ème ETAGE	ESCALIER I	MURINT	PLATRE	BON ETAT	POS	1.07
327	2ème ETAGE	ESCALIER I	MURINT	PLATRE	BON ETAT	POS	1.22
328	2ème ETAGE	ESCALIER I	MURINT	PLATRE	BON ETAT	POS	1.34
329	2ème ETAGE	BUREAU 39	BATI PORTE ESC I	PLATRE		NEG	0.74
330	2ème ETAGE	BUREAU 39	PORTE ESC I	PLATRE		NEG	0.01
331	2ème ETAGE	BUREAU 39	MURINT	PLATRE		NEG	0.02
332	2ème ETAGE	BUREAU 39	PORTE	PLATRE		NEG	0.00
333	2ème ETAGE	BUREAU 39	MURINT	PLATRE		NEG	0.03
334	2ème ETAGE	BUREAU 39	MURINT	PLATRE		NEG	0.06
335	2ème ETAGE	BUREAU 39	FENETRE	PLATRE	BON ETAT	POS	6.00
336	2ème ETAGE	BUREAU 39	FENETRE	PLATRE	BON ETAT	POS	5.98
337	2ème ETAGE	BUREAU 39	FENETRE	PLATRE	BON ETAT	POS	6.13
338	2ème ETAGE	BUREAU 39	MURINT	PLATRE		NEG	0.11
339	2ème ETAGE	BUREAU 39	EXT FENETRE	PLATRE		NEG	0.14
340	2ème ETAGE	BUREAU 39	TOUR EXT FENETRE	PLATRE		NEG	0.05
341	2ème ETAGE	BUREAU 39	BATI FENETRE	PLATRE	BON ETAT	POS	2.67
342	2ème ETAGE	BUREAU 39	BATI FENETRE	PLATRE	BON ETAT	POS	3.05
343	2ème ETAGE	BUREAU 39	TOUR FENETRE	PLATRE	BON ETAT	POS	5.58
344	2ème ETAGE	BUREAU 39	TOUR FENETRE	PLATRE	BON ETAT	POS	5.31
345	2ème ETAGE	BUREAU 39	DESSOUS FENETRE	PLATRE	BON ETAT	POS	6.17
346	2ème ETAGE	BUREAU 39	DESSOUS FENETRE	PLATRE	BON ETAT	POS	5.97
347	2ème ETAGE	BUREAU 39	DESSOUS FENETRE	PLATRE	BON ETAT	POS	4.39
348	2ème ETAGE	BUREAU 39	DESSOUS FENETRE	PLATRE	BON ETAT	POS	4.28
349	2ème ETAGE	BUREAU 39	PLINTHE	PLATRE		NEG	0.01
350	2ème ETAGE	BUREAU 39	MURINT	PLATRE		NEG	0.02
351	2ème ETAGE	BUREAU 39	BATI PORTE 40	BOIS	BON ETAT	POS	5.49
352	2ème ETAGE	BUREAU 39	BATI PORTE 40	BOIS	BON ETAT	POS	6.34
353	2ème ETAGE	BUREAU 39	PORTE 40	BOIS	BON ETAT	POS	18.73
354	2ème ETAGE	BUREAU 39	PORTE 40	BOIS	BON ETAT	POS	17.73
355	2ème ETAGE	BUREAU 39	MURINT 40	PLATRE	BON ETAT	POS	19.39
356	2ème ETAGE	BUREAU 39	MURINT 40	PLATRE	BON ETAT	POS	17.54
357	2ème ETAGE	BUREAU 39	MURINT 40	PLATRE	BON ETAT	POS	6.94
358	2ème ETAGE	BUREAU 40	FENETRE	BOIS	BON ETAT	POS	6.52
359	2ème ETAGE	BUREAU 40	FENETRE	BOIS	BON ETAT	POS	6.13
360	2ème ETAGE	BUREAU 40	BATI FENETRE	BOIS	BON ETAT	POS	6.03
361	2ème ETAGE	BUREAU 40	BATI FENETRE	BOIS	BON ETAT	POS	5.95
362	2ème ETAGE	BUREAU 40	EXT FENETRE	BOIS		NEG	0.05

No	Etage	Pièce	Structure	Support	Etat	Résultats	Piomb mg/cm²
363	2ème ETAGE	BUREAU 40	TOUR FENETRE	PLATRE	BON ETAT	POS	5.93
364	2ème ETAGE	BUREAU 40	TOUR FENETRE	PLATRE	BON ETAT	POS	5.61
365	2ème ETAGE	BUREAU 40	MURINT	PLATRE		NEG	0.00
366	2ème ETAGE	BUREAU 40	DESSOUS FENETRE	PLATRE	BON ETAT	POS	4.69
367	2ème ETAGE	BUREAU 40	DESSOUS FENETRE	PLATRE	BON ETAT	POS	4.81
368	2ème ETAGE	BUREAU 40	PLINTHE SUR EXT	BOIS	BON ETAT	POS	7.55
369	2ème ETAGE	BUREAU 40	PLINTHE SUR EXT	BOIS	BON ETAT	POS	6.95
370	2ème ETAGE	BUREAU 40	MURINT	PLATRE		NEG	0.16
371	2ème ETAGE	BUREAU 40	MUR SUR ESC	PLATRE	BON ETAT	POS	28.75
372	2ème ETAGE	BUREAU 40	MUR SUR ESC	PLATRE	BON ETAT	POS	27.65
373	2ème ETAGE	BUREAU 40	MURINT	PLATRE	BON ETAT	POS	1.64
374	2ème ETAGE	BUREAU 40	BATI PORTBUR42	BOIS		NEG	0.10
375	2ème ETAGE	BUREAU 40	PORTE BUR42	BOIS		NEG	0.20
376	2ème ETAGE	BUREAU 43	PORTE BUR44	BOIS	BON ETAT	POS	19.01
377	2ème ETAGE	BUREAU 43	BATI PORTE BUR44	BOIS	BON ETAT	POS	5.65
378	2ème ETAGE	BUREAU 43	MURINT	PLATRE		NEG	0.20
379	2ème ETAGE	BUREAU 43	MURINT	PLATRE		NEG	0.89
380	2ème ETAGE	BUREAU 43	MURINT	PLATRE		NEG	0.45
381	2ème ETAGE	BUREAU 43	MOULURE	PLATRE		NEG	0.21
382	2ème ETAGE	BUREAU 43	FENETRE	BOIS		NEG	0.07
383	2ème ETAGE	BUREAU 43	BATI FENETRE	BOIS	BON ETAT	POS	3.67
384	2ème ETAGE	BUREAU 43	BATI FENETRE	BOIS	BON ETAT	POS	2.51
385	2ème ETAGE	BUREAU 43	FENETRE	BOIS		NEG	0.01
386	2ème ETAGE	BUREAU 43	EXT FENETRE	BOIS		NEG	0.08
387	2ème ETAGE	BUREAU 43	DESSOUS DE FENETRE	PLATRE	BON ETAT	POS	3.38
388	2ème ETAGE	BUREAU 43	PLINTHE EXTERIEUR	BOIS	BON ETAT	POS	5.93
389	2ème ETAGE	BUREAU 43	TOUR FENETRE	BOIS	BON ETAT	POS	5.55
390	2ème ETAGE	BUREAU 43	MURINT	PLATRE		NEG	0.25
391	2ème ETAGE	BUREAU 43	MURINT	PLATRE		NEG	0.45
392	2ème ETAGE	BUREAU 43	MURINT	PLATRE		NEG	0.26
393	2ème ETAGE	BUREAU 43	PORTE	BOIS	BON ETAT	POS	18.12
394	2ème ETAGE	BUREAU 43	BATI PORTE	BOIS	BON ETAT	POS	12.32
395	2ème ETAGE	BUREAU 43	BATI PORTE	BOIS	BON ETAT	POS	7.66
396	2ème ETAGE	BUREAU 43	PORTE	BOIS	BON ETAT	POS	13.10
397	2ème ETAGE	TOILETTES	MURINT SUR EXT	PLATRE	BON ETAT	POS	17.15
398	2ème ETAGE	TOILETTES	MURINT SUR EXT	PLATRE	BON ETAT	POS	13.15
399	2ème ETAGE	TOILETTES	MURINT SUR EXT	PLATRE	BON ETAT	POS	22.73
400	2ème ETAGE	TOILET WCH	MURINT SUR EXT	PLATRE	BON ETAT	POS	24.08
401	2ème ETAGE	TOILET WCH	MURINT	PLATRE	BON ETAT	POS	22.32
402	2ème ETAGE	TOILET WCF	MURINT	PLATRE	BON ETAT	POS	6.14
403	2ème ETAGE	TOILETTES WCF	FENETRE	PLATRE		NEG	0.02
404	2ème ETAGE	TOILETTES WCH	FENETRE	PLATRE		NEG	0.01
405	2ème ETAGE	TOILET WCH	TOUR FENETRE BAG	PLATRE	BON ETAT	POS	8.78
406	2ème ETAGE	TOILET WCH	TOUR FENETRE BAG	PLATRE	BON ETAT	POS	9.52
407	2ème ETAGE	TOILETTES	MURINT	PLATRE		NEG	0.02
408	2ème ETAGE	TOILETTES	MOULURE PORTE	PLATRE	BON ETAT	POS	7.53

No	Etage	Pièce	Structure	Support	Etat	Résultats	Plomb mg/cm²
409	2ème ETAGE	TOILETTES	MOULURE PORTE	PLATRE	BON ETAT	POS	8.14
410	2ème ETAGE	TOILETTES	MURINT	PLATRE		NEG	0.03
411	2ème ETAGE	TOILETTES	MOULURE PORTE	PLATRE	BON ETAT	POS	7.94
412	2ème ETAGE	TOILETTES	MOULURE PORTE	PLATRE	BON ETAT	POS	8.28
413	2ème ETAGE	COULOIR 6	MURINT	PLATRE		NEG	0.16
414	2ème ETAGE	COULOIR 6	MURINT	PLATRE		NEG	0.01
415	2ème ETAGE	COULOIR 6	MURINT SUR ESC B	PLATRE	BON ETAT	POS	22.35
416	2ème ETAGE	COULOIR 6	MURINT SUR ESC B	PLATRE	BON ETAT	POS	22.35
417	2ème ETAGE	COULOIR 6	MURINT SUR ESC B	PLATRE	BON ETAT	POS	22.35
418	2ème ETAGE	COULOIR 6	MURINT	PLATRE		NEG	0.00
419	2ème ETAGE	COULOIR 6	MURINT	PLATRE		NEG	0.45
420	2ème ETAGE	COULOIR 6	BATI PORTE 42	BOIS	BON ETAT	POS	7.13
421	2ème ETAGE	COULOIR 6	PORTE 42	BOIS	BON ETAT	POS	7.06
422	2ème ETAGE	COULOIR 6	PLINTHE	BOIS		NEG	0.24
423	2ème ETAGE	COULOIR 6	PLINTHE SUR ESC B	BOIS	BON ETAT	POS	9.02
424	2ème ETAGE	COULOIR 6	BATI PORTE SUR ESC B	BOIS	BON ETAT	POS	7.30
425	2ème ETAGE	COULOIR 6	PORTE SUR ESC B	BOIS		NEG	0.01
426	2ème ETAGE	BUREAU 42	EXT FENETRE	PLATRE		NEG	0.01
427	2ème ETAGE	BUREAU 42	FENETRE	PLATRE		NEG	0.03
428	2ème ETAGE	BUREAU 42	DESSOUS FENETRE	PLATRE	BON ETAT	POS	3.82
429	2ème ETAGE	BUREAU 42	DESSOUS FENETRE	PLATRE	BON ETAT	POS	3.65
430	2ème ETAGE	BUREAU 42	DESSOUS FENETRE	PLATRE	BON ETAT	POS	3.91
431	2ème ETAGE	BUREAU 42	MURINT	PLATRE		NEG	0.11
432	2ème ETAGE	BUREAU 42	MURINT	PLATRE		NEG	0.24
433	2ème ETAGE	BUREAU 43	MURINT	PLATRE		NEG	0.01
434	2ème ETAGE	BUREAU 43	MURINT	PLATRE		NEG	0.12
435	2ème ETAGE	BUREAU 42	PORTE SUR 6	BOIS	BON ETAT	POS	5.17
436	2ème ETAGE	BUREAU 42	PORTE SUR 6	BOIS	BON ETAT	POS	6.12
437	2ème ETAGE	BUREAU 42	PORTE SUR 6	BOIS	BON ETAT	POS	5.65
438	2ème ETAGE	BUREAU 42	BATI PORTE SUR 6	BOIS	BON ETAT	POS	6.18
439	2ème ETAGE	BUREAU 42	BATI PORTE SUR 6	BOIS	BON ETAT	POS	6.21
440	2ème ETAGE	BUREAU 42	BATI PORTE SUR 6	BOIS	BON ETAT	POS	6.24
441	2ème ETAGE	BUREAU 42	BATI PORTE SUR 40	BOIS		NEG	0.09
442	2ème ETAGE	COULOIR 8	MURINT SUR 3	PLATRE	BON ETAT	POS	20.21
443	2ème ETAGE	COULOIR 8	MURINT SUR 3	PLATRE	BON ETAT	POS	20.21
444	2ème ETAGE	COULOIR 8	MURINT SUR 3	PLATRE	BON ETAT	POS	20.21
445	2ème ETAGE	COULOIR 8	MURINT	PLATRE		NEG	0.01
446	2ème ETAGE	COULOIR 8	MURINT	PLATRE		NEG	0.04
447	2ème ETAGE	BUREAU 33	MURINT	PLATRE		NEG	0.08
448	2ème ETAGE	BUREAU 33	MURINT	PLATRE		NEG	0.00
449	2ème ETAGE	BUREAU 33	PORTE FENETRE	BOIS		NEG	0.01
450	2ème ETAGE	BUREAU 33	BATI PORTE FEN	BOIS	BON ETAT	POS	20.33
451	2ème ETAGE	BUREAU 33	BATI PORTE FEN	BOIS	BON ETAT	POS	19.54
452	2ème ETAGE	BUREAU 33	BATI PORTE FEN	BOIS	BON ETAT	POS	18.35
453	2ème ETAGE	BUREAU 33	MARCHE PORTE FEN	BOIS	BON ETAT	POS	14.11
454	2ème ETAGE	BUREAU 33	MARCHE PORTE FEN	BOIS	BON ETAT	POS	13.61

No	Etage	Pièce	Structure	Support	Etat	Résultats	Plomb mg/cm²
455	2ème ETAGE	BUREAU 33	MARCHE PORTE FEN	BOIS	BON ETAT	POS	13.88
456	2ème ETAGE	BUREAU 33	PORTE FENETRE EXT	BOIS		NEG	0.09
457	2ème ETAGE	BUREAU 33	TOUR FENETRE INT	PLATRE	BON ETAT	POS	17.38
458	2ème ETAGE	BUREAU 33	TOUR FENETRE INT	PLATRE	BON ETAT	POS	17.67
459	2ème ETAGE	BUREAU 33	TOUR FENETRE INT	PLATRE	BON ETAT	POS	17.33
460	2ème ETAGE	BUREAU 33	MOULURE TOUR	PLATRE	BON ETAT	POS	17.69
461	2ème ETAGE	BUREAU 33	MOULURE TOUR	PLATRE	BON ETAT	POS	16.37
462	2ème ETAGE	BUREAU 33	MOULURE TOUR	PLATRE	BON ETAT	POS	18.64
463	2ème ETAGE	BUREAU 33	MURINT SUR EXT	PLATRE	BON ETAT	POS	13.28
464	2ème ETAGE	BUREAU 33	MURINT SUR EXT	PLATRE	BON ETAT	POS	12.02
465	2ème ETAGE	BUREAU 33	MURINT SUR EXT	PLATRE	BON ETAT	POS	12.95
466	2ème ETAGE	BUREAU 33	MURINT BIBLIO	PLATRE		NEG	0.00
467	2ème ETAGE	BUREAU 33	MURINT	PLATRE		NEG	0.00
468	2ème ETAGE	BUREAU 33	PLINTHE	PLATRE		NEG	0.00
469	2ème ETAGE	BUREAU 33	MOULURE PLINTHE	PLATRE		NEG	0.01
470	2ème ETAGE	BUREAU 33	MURINT SUR 28	PLATRE		NEG	0.00
471	2ème ETAGE	BUREAU 33 bis	PORTE FENETRE	BOIS		NEG	0.01
472	2ème ETAGE	BUR 33 bis	BATI PORTE FEN	BOIS	BON ETAT	POS	21.59
473	2ème ETAGE	BUR 33 bis	BATI PORTE FEN	BOIS	BON ETAT	POS	18.27
474	2ème ETAGE	BUR 33 bis	BATI PORTE FEN	BOIS	BON ETAT	POS	20.51
475	2ème ETAGE	BUR 33 bis	MARCHE PORTE FEN	BOIS	BON ETAT	POS	13.00
476	2ème ETAGE	BUR 33 bis	MARCHE PORTE FEN	BOIS	BON ETAT	POS	12.15
477	2ème ETAGE	BUR 33 bis	MARCHE PORTE FEN	BOIS	BON ETAT	POS	13.62
478	2ème ETAGE	BUREAU 33 bis	PORTE FENETRE EXT	BOIS		NEG	0.11
479	2ème ETAGE	BUR 33 bis	TOUR FENETRE INT	PLATRE	BON ETAT	POS	16.45
480	2ème ETAGE	BUR 33 bis	TOUR FENETRE INT	PLATRE	BON ETAT	POS	17.11
481	2ème ETAGE	BUR 33 bis	TOUR FENETRE INT	PLATRE	BON ETAT	POS	16.33
482	2ème ETAGE	BUR 33 bis	MOULURE TOUR	PLATRE	BON ETAT	POS	17.69
483	2ème ETAGE	BUR 33 bis	MOULURE TOUR	PLATRE	BON ETAT	POS	17.44
484	2ème ETAGE	BUR 33 bis	MOULURE TOUR	PLATRE	BON ETAT	POS	18.14
485	2ème ETAGE	BUR 33 bis	MURINT SUR EXT	PLATRE	BON ETAT	POS	11.02
486	2ème ETAGE	BUR 33 bis	MURINT SUR EXT	PLATRE	BON ETAT	POS	12.67
487	2ème ETAGE	BUR 33 bis	MURINT SUR EXT	PLATRE	BON ETAT	POS	11.93
488	2ème ETAGE	BUREAU 33 bis	MURINT BIBLIO	PLATRE		NEG	0.00
489	2ème ETAGE	BUREAU 33 bis	MURINT	PLATRE		NEG	0.00
490	2ème ETAGE	BUREAU 33 bis	PLINTHE	PLATRE		NEG	0.00
491	2ème ETAGE	BUREAU 33 bis	MOULURE PLINTHE	BOIS		NEG	0.01
492	2ème ETAGE	BUREAU 33 bis	MURINT SUR 28	PLATRE		NEG	0.00
493	2ème ETAGE	BUREAU 34	MURINT SUR EXT	PLATRE	BON ETAT	POS	22.59
494	2ème ETAGE	BUREAU 34	MURINT SUR EXT	PLATRE	BON ETAT	POS	7.66
495	2ème ETAGE	BUREAU 34	BATI PORTE 33	BOIS		NEG	0.01
496	2ème ETAGE	BUREAU 34	PLACARD	BOIS		NEG	0.17
497	2ème ETAGE	BUREAU 34	PORTE FENETRE	BOIS		NEG	0.01
498	2ème ETAGE	BUREAU 34	PORTE FENETRE	BOIS		NEG	0.01
499	2ème ETAGE	BUREAU 34	BATI PORTE FEN	BOIS	BON ETAT	POS	18.57
500	2ème ETAGE	BUREAU 34	BATI PORTE FEN	BOIS	BON ETAT	POS	17.67

No	Etage	Pièce	Structure	Support	Etat	Résultat	Plomb mg/cm²
501	2ème ETAGE	BUREAU 34	BATI PORTE FEN	BOIS	BON ETAT	POS	19.41
502	2ème ETAGE	BUREAU 34	MARCHE PORTE FEN	BOIS	BON ETAT	POS	13.69
503	2ème ETAGE	BUREAU 34	MARCHE PORTE FEN	BOIS	BON ETAT	POS	12.33
504	2ème ETAGE	BUREAU 34	MARCHE PORTE FEN	BOIS	BON ETAT	POS	13.62
505	2ème ETAGE	BUREAU 34	MARCHE PORTE FEN	BOIS	BON ETAT	POS	14.21
506	2ème ETAGE	BUREAU 34	PORTE FENETRE EXT	BOIS		NEG	0.10
507	2ème ETAGE	BUREAU 34	TOUR FENETRE INT	PLATRE	BON ETAT	POS	17.03
508	2ème ETAGE	BUREAU 34	TOUR FENETRE INT	PLATRE	BON ETAT	POS	17.26
509	2ème ETAGE	BUREAU 34	TOUR FENETRE INT	PLATRE	BON ETAT	POS	17.52
510	2ème ETAGE	BUREAU 34	MOULURE TOUR	PLATRE	BON ETAT	POS	16.39
511	2ème ETAGE	BUREAU 34	MOULURE TOUR	PLATRE	BON ETAT	POS	16.45
512	2ème ETAGE	BUREAU 34	MOULURE TOUR	PLATRE	BON ETAT	POS	17.61
513	2ème ETAGE	BUREAU 34	MURINT SUR EXT	PLATRE	BON ETAT	POS	12.58
514	2ème ETAGE	BUREAU 34	MURINT SUR EXT	PLATRE	BON ETAT	POS	12.32
515	2ème ETAGE	BUREAU 34	MURINT SUR EXT	PLATRE	BON ETAT	POS	12.93
516	2ème ETAGE	BUREAU 34	MURINT	PLATRE		NEG	0.00
517	2ème ETAGE	BUREAU 34	PLINTHE	PLATRE		NEG	0.00
518	2ème ETAGE	BUREAU 34	PLINTHE	PLATRE		NEG	0.00
519	2ème ETAGE	BUREAU 34	MOULURE PLINTHE	BOIS		NEG	0.01
520	2ème ETAGE	COULOIR 8	MURINT	PLATRE		NEG	0.37
521	2ème ETAGE	COULOIR 8	MURINT	PLATRE		NEG	0.00
522	2ème ETAGE	COULOIR 8	MURINT FENETRE	PLATRE	BON ETAT	POS	13.89
523	2ème ETAGE	COULOIR 8	FENETRE INT	BOIS	BON ETAT	POS	4.47
524	2ème ETAGE	COULOIR 8	FENETRE INT	BOIS	BON ETAT	POS	5.17
525	2ème ETAGE	COULOIR 8	FENETRE INT	BOIS	BON ETAT	POS	4.92
526	2ème ETAGE	COULOIR 8	FENETRE INT	BOIS		NEG	0.00
527	2ème ETAGE	COULOIR 8	FENETRE EXT	BOIS	BON ETAT	POS	13.34
528	2ème ETAGE	COULOIR 8	FENETRE EXT	BOIS	BON ETAT	POS	12.89
529	2ème ETAGE	COULOIR 8	FENETRE EXT	BOIS	BON ETAT	POS	13.12
530	2ème ETAGE	COULOIR 8	BATI FENETRE	BOIS		NEG	0.00
531	2ème ETAGE	COULOIR 8	TOUR EXT FENETRE	PLATRE		NEG	0.18
532	2ème ETAGE	COULOIR 7	PORTE ESC B	BOIS		NEG	0.02
533	2ème ETAGE	COULOIR 7	BATI PORTE ESC B	BOIS		NEG	0.00
534	2ème ETAGE	COULOIR 7	MURINT SUR B	PLATRE	BON ETAT	POS	30.00
535	2ème ETAGE	COULOIR 7	MURINT SUR B	PLATRE	BON ETAT	POS	28.12
536	2ème ETAGE	COULOIR 7	MURINT SUR B	PLATRE	BON ETAT	POS	29.33
537	2ème ETAGE	COULOIR 7	PLINTHE SUR B	BOIS	BON ETAT	POS	6.54
538	2ème ETAGE	COULOIR 7	PLINTHE SUR B	BOIS	BON ETAT	POS	7.32
539	2ème ETAGE	COULOIR 7	PLINTHE SUR B	BOIS	BON ETAT	POS	688
540	2ème ETAGE	COULOIR 7	ABOUT MURINT SUR B	PLATRE	BON ETAT	POS	19.74
541	2ème ETAGE	COULOIR 7	ABOUT MURINT SUR B	PLATRE	BON ETAT	POS	13.17
542	2ème ETAGE	COULOIR 7	PLINTHE	BOIS		NEG	0.03
543	2ème ETAGE	COULOIR 7	MURINT SUR 48	PLATRE	BON ETAT	POS	17.87
544	2ème ETAGE	COULOIR 7	MURINT SUR 48	PLATRE	BON ETAT	POS	18.22
545	2ème ETAGE	COULOIR 7	MURINT SUR 48	PLATRE	BON ETAT	POS	17.13
546	2ème ETAGE	COULOIR 7	FENETRE	BOIS		NEG	0.01

No	Etage	Pièce	Structure	Support	Etat	Résultats	Plomb mg/cm²
547	2ème ETAGE	COULOIR 7	EXT FENETRE	BOIS		NEG	0.04
548	2ème ETAGE	COULOIR 7	BATI FENETRE	BOIS		NEG	0.08
549	2ème ETAGE	COULOIR 7	TOUR FENETRE	PLATRE		NEG	0.00
550	2ème ETAGE	COULOIR 7	DESSOUS FENETRE	PLATRE	BON ETAT	POS	11.30
551	2ème ETAGE	COULOIR 7	DESSOUS FENETRE	PLATRE	BON ETAT	POS	11.78
552	2ème ETAGE	COULOIR 7	MURINT SUR EXT	PLATRE	BON ETAT	POS	22.07
553	2ème ETAGE	COULOIR 7	MURINT SUR EXT	PLATRE	BON ETAT	POS	13.85
554	2ème ETAGE	COULOIR 7	PLINTHE COURETTE	BOIS	BON ETAT	POS	9.13
555	2ème ETAGE	COULOIR 7	PLINTHE COURETTE	BOIS	BON ETAT	POS	3.38
556	2ème ETAGE	COULOIR 7	MURINT	PLATRE		NEG	0.00
557	2ème ETAGE	COULOIR 7	PLINTHE SUR BUR	PLATRE		NEG	0.00
558	2ème ETAGE	BUREAU 48	FENETRE	BOIS	BON ETAT	POS	17.60
559	2ème ETAGE	BUREAU 48	FENETRE	BOIS	BON ETAT	POS	18.51
560	2ème ETAGE	BUREAU 48	FENETRE	BOIS	BON ETAT	POS	17.86
561	2ème ETAGE	BUREAU 48	TOUR EXT FENETRE	PLATRE		NEG	0.02
562	2ème ETAGE	BUREAU 48	TOUR EXT FENETRE	PLATRE	BON ETAT	POS	8.12
563	2ème ETAGE	BUREAU 48	BATI FENETRE	BOIS		NEG	0.10
564	2ème ETAGE	BUREAU 48	DESSOUS FENETRE	PLATRE	BON ETAT	POS	9.30
565	2ème ETAGE	BUREAU 48	DESSOUS FENETRE	PLATRE	BON ETAT	POS	34.23
566	2ème ETAGE	BUREAU 48	DESSOUS FENETRE	PLATRE	BON ETAT	POS	28.93
567	2ème ETAGE	BUREAU 48	TOUR FENETRE	PLATRE	BON ETAT	POS	15.33
568	2ème ETAGE	BUREAU 48	TOUR FENETRE	PLATRE	BON ETAT	POS	16.12
569	2ème ETAGE	BUREAU 48	MURINT SUR EXT	PLATRE	BON ETAT	POS	14.09
570	2ème ETAGE	BUREAU 48	MURINT SUR EXT	PLATRE	BON ETAT	POS	9.25
571	2ème ETAGE	BUREAU 48	PLINTHE	BOIS		NEG	0.01
572	2ème ETAGE	BUREAU 48	BATI PORTE	BOIS	BON ETAT	POS	24.14
573	2ème ETAGE	BUREAU 48	BATI PORTE	BOIS	BON ETAT	POS	23.81
574	2ème ETAGE	BUREAU 48	BATI PORTE	BOIS	BON ETAT	POS	24.22
575	2ème ETAGE	BUREAU 48	PORTE	BOIS	BON ETAT	POS	14.69
576	2ème ETAGE	BUREAU 48	PORTE	BOIS	BON ETAT	POS	15.19
577	2ème ETAGE	BUREAU 48	PORTE	BOIS	BON ETAT	POS	14.58
578	2ème ETAGE	BUREAU 48	MURINT	PLATRE		NEG	0.00
579	2ème ETAGE	BUREAU 49	MURINT SUR EXT	PLATRE	BON ETAT	POS	21.88
580	2ème ETAGE	BUREAU 49	MURINT SUR EXT	PLATRE	BON ETAT	POS	23.14
581	2ème ETAGE	BUREAU 49	MURINT SUR EXT	PLATRE	BON ETAT	POS	18.59
582	2ème ETAGE	BUREAU 49	FENETRE	BOIS	BON ETAT	POS	17.60
583	2ème ETAGE	BUREAU 49	FENETRE	BOIS	BON ETAT	POS	18.51
584	2ème ETAGE	BUREAU 49	FENETRE	BOIS	BON ETAT	POS	17.86
585	2ème ETAGE	BUREAU 49	TOUR EXT FENETRE	PLATRE		NEG	0.02
586	2ème ETAGE	BUREAU 49	TOUR EXT FENETRE	PLATRE	BON ETAT	POS	8.12
587	2ème ETAGE	BUREAU 49	BATI FENETRE	BOIS		NEG	0.08
588	2ème ETAGE	BUREAU 49	BATI FENETRE	BOIS		NEG	0.10
589	2ème ETAGE	BUREAU 49	DESSOUS FENETRE	PLATRE	BON ETAT	POS	26.45
590	2ème ETAGE	BUREAU 49	DESSOUS FENETRE	PLATRE	BON ETAT	POS	32.54
591	2ème ETAGE	BUREAU 49	DESSOUS FENETRE	PLATRE	BON ETAT	POS	29.83



No	Etage	Pièce	Structure	Support	Etat	Résultats	Plomb mg/cm <sup>2</sup>
592	2ème ETAGE	BUREAU 49	TOUR FENETRE	PLATRE	BON ETAT	POS	16.23
593	2ème ETAGE	BUREAU 49	TOUR FENETRE	PLATRE	BON ETAT	POS	16.44
594	2ème ETAGE	BUREAU 49	MURINT SUR EXT	PLATRE	BON ETAT	POS	15.52
595	2ème ETAGE	BUREAU 49	MURINT SUR EXT	PLATRE	BON ETAT	POS	10.64
596	2ème ETAGE	BUREAU 49	PLINTHE	BOIS		NEG	0.01
597	2ème ETAGE	BUREAU 49	PLINTHE	BOIS		NEG	0.01
598	2ème ETAGE	BUREAU 49	BATI PORTE	BOIS	BON ETAT	POS	23.41
599	2ème ETAGE	BUREAU 49	BATI PORTE	BOIS	BON ETAT	POS	24.12
600	2ème ETAGE	BUREAU 49	BATI PORTE	BOIS	BON ETAT	POS	23.82
601	2ème ETAGE	BUREAU 49	PORTE	BOIS	BON ETAT	POS	15.21
602	2ème ETAGE	BUREAU 49	PORTE	BOIS	BON ETAT	POS	16.18
603	2ème ETAGE	BUREAU 49	PORTE	BOIS	BON ETAT	POS	15.21
604	2ème ETAGE	BUREAU 51	FENETRE	BOIS	BON ETAT	POS	18.66
605	2ème ETAGE	BUREAU 51	FENETRE	BOIS	BON ETAT	POS	17.52
606	2ème ETAGE	BUREAU 51	TOUR EXT FENETRE	PLATRE	BON ETAT	POS	8.12
607	2ème ETAGE	BUREAU 51	TOUR EXT FENETRE	PLATRE	BON ETAT	POS	10.82
608	2ème ETAGE	BUREAU 51	MURINT SUR EXT	PLATRE	BON ETAT	POS	13.25
609	2ème ETAGE	BUREAU 51	MURINT SUR EXT	PLATRE	BON ETAT	POS	10.95
610	2ème ETAGE	BUREAU 51	PLINTHE	BOIS		NEG	0.01
611	2ème ETAGE	BUREAU 51	PLINTHE	BOIS		NEG	0.00
612	2ème ETAGE	BUREAU 51	BATI PORTE	PLATRE		NEG	0.49
613	2ème ETAGE	BUREAU 51	BATI PORTE	PLATRE		NEG	0.33
614	2ème ETAGE	BUREAU 51	PORTE	PLATRE		NEG	0.26
615	2ème ETAGE	BUREAU 51	PORTE	PLATRE		NEG	0.21
616	2ème ETAGE	BUREAU 51	MURINT	PLATRE		NEG	0.00
617	2ème ETAGE	BUREAU 51	MURINT	PLATRE		NEG	0.00
618	2ème ETAGE	PALIER BUR 49	BATI PORTE	PLATRE		NEG	0.00
619	2ème ETAGE	PALIER BUR 49	PORTE	PLATRE		NEG	0.00
620	2ème ETAGE	PALIER 49	TOUR PORTE	PLATRE	BON ETAT	POS	11.82
621	2ème ETAGE	PALIER 49	TOUR PORTE	PLATRE	BON ETAT	POS	12.24
622	2ème ETAGE	PALIER 49	TOUR PORTE	PLATRE	BON ETAT	POS	11.64
623	2ème ETAGE	BUREAU 50	PORTE	PLATRE		NEG	0.00
624	2ème ETAGE	BUREAU 50	BATI PORTE	PLATRE		NEG	0.00
625	2ème ETAGE	BUREAU 50	MURINT	PLATRE		NEG	0.00
626	2ème ETAGE	BUREAU 50	MURINT SUR EXT	PLATRE	BON ETAT	POS	5.29
627	2ème ETAGE	BUREAU 50	MURINT SUR EXT	PLATRE	BON ETAT	POS	6.31
628	2ème ETAGE	BUREAU 50	MURINT SUR EXT	PLATRE	BON ETAT	POS	5.89
629	2ème ETAGE	BUREAU 50	SOUBA SUR EXT	PLATRE	BON ETAT	POS	29.26
630	2ème ETAGE	BUREAU 50	SOUBA SUR EXT	PLATRE	BON ETAT	POS	27.13
631	2ème ETAGE	BUREAU 50	SOUBA SUR EXT	PLATRE	BON ETAT	POS	28.18
632	2ème ETAGE	BUREAU 50	BATI PORTE 51	PLATRE		NEG	0.00
633	2ème ETAGE	BUREAU 50	PORTE 51	PLATRE		NEG	0.00
634	2ème ETAGE	BUREAU 50	TOUR DE PORTE 51	PLATRE		NEG	0.00
635	2ème ETAGE	BUREAU 52	MURINT SUR EXT	PLATRE	BON ETAT	POS	15.24
636	2ème ETAGE	BUREAU 52	MURINT SUR EXT	PLATRE	BON ETAT	POS	16.18
637	2ème ETAGE	BUREAU 52	MURINT SUR EXT	PLATRE	BON ETAT	POS	15.96

No	Etage	Pièce	Structure	Support	Etat	Résultats	Plomb mg/cm²
638	2ème ETAGE	BUREAU 52	MURINT SUR CHEM	PLATRE		NEG	0.09
639	2ème ETAGE	BUREAU 52	MURINT SUR CHEM	PLATRE		NEG	0.09
640	2ème ETAGE	BUREAU 52	BATI PORTE PORTE 52	PLATRE	BON ETAT	POS	14.09
641	2ème ETAGE	BUREAU 52	PORTE 52	PLATRE	BON ETAT	POS	13.15
642	2ème ETAGE	BUREAU 52	PORTE 52	PLATRE	BON ETAT	POS	13.15
643	2ème ETAGE	BUREAU 52	FENETRE	BOIS	BON ETAT	POS	17.60
644	2ème ETAGE	BUREAU 52	FENETRE	BOIS	BON ETAT	POS	18.51
645	2ème ETAGE	BUREAU 52	FENETRE	BOIS	BON ETAT	POS	17.86
646	2ème ETAGE	BUREAU 52	BATI FENETRE	BOIS		NEG	0.08
647	2ème ETAGE	BUREAU 52	BATI FENETRE	BOIS		NEG	0.10
648	2ème ETAGE	BUREAU 53	PORTE	PLATRE		NEG	0.06
649	2ème ETAGE	BUREAU 53	BATI PORTE	PLATRE	BON ETAT	POS	34.61
650	2ème ETAGE	BUREAU 53	FENETRE	BOIS	BON ETAT	POS	16.94
651	2ème ETAGE	BUREAU 53	FENETRE	BOIS	BON ETAT	POS	17.62
652	2ème ETAGE	BUREAU 53	FENETRE	BOIS	BON ETAT	POS	17.11
653	2ème ETAGE	BUREAU 53	BATI FENETRE	BOIS		NEG	0.09
654	2ème ETAGE	BUREAU 53	BATI FENETRE	BOIS		NEG	0.07
655	2ème ETAGE	BUREAU 53	MURINT SUR EXT	PLATRE	BON ETAT	POS	16.87
656	2ème ETAGE	BUREAU 53	MURINT SUR EXT	PLATRE	BON ETAT	POS	16.12
657	2ème ETAGE	BUREAU 53	MURINT SUR EXT	PLATRE	BON ETAT	POS	15.67
658	2ème ETAGE	BUREAU 54	PORTE	BOIS	BON ETAT	POS	18.92
659	2ème ETAGE	BUREAU 54	BATI PORTE	BOIS	BON ETAT	POS	6.91
660	2ème ETAGE	BUREAU 54	MURINT SUR 7	PLATRE	BON ETAT	POS	7.83
661	2ème ETAGE	BUREAU 54	MURINT	PLATRE		NEG	0.02
662	2ème ETAGE	BUREAU 54	FENETRE	BOIS	BON ETAT	POS	16.22
663	2ème ETAGE	BUREAU 54	FENETRE	BOIS	BON ETAT	POS	17.45
664	2ème ETAGE	BUREAU 54	FENETRE	BOIS	BON ETAT	POS	17.72
665	2ème ETAGE	BUREAU 54	BATI FENETRE	BOIS		NEG	0.08
666	2ème ETAGE	BUREAU 54	BATI FENETRE	BOIS		NEG	0.04
667	2ème ETAGE	BUREAU 54	MURINT SUR EXT	PLATRE	BON ETAT	POS	16.23
668	2ème ETAGE	BUREAU 54	MURINT SUR EXT	PLATRE	BON ETAT	POS	15.64
669	2ème ETAGE	BUREAU 54	MURINT SUR EXT	PLATRE	BON ETAT	POS	15.91
670	2ème ETAGE	BUREAU 54	MURINT	PLATRE		NEG	0.01
671	2ème ETAGE	BUREAU 55	FENETRE COUR	BOIS		NEG	0.00
672	2ème ETAGE	BUREAU 55	BATI FENETRE COUR	BOIS		NEG	0.00
673	2ème ETAGE	BUREAU 55	TOUR FENETRE	PLATRE		NEG	0.07
674	2ème ETAGE	BUREAU 55	DESSOUS FENETRE	PLATRE	BON ETAT	POS	25.92
675	2ème ETAGE	BUREAU 55	DESSOUS FENETRE	PLATRE	BON ETAT	POS	24.55
676	2ème ETAGE	BUREAU 55	DESSOUS FENETRE	PLATRE	BON ETAT	POS	25.13
677	2ème ETAGE	BUREAU 55	POUTRE FEN EXT	BOIS	BON ETAT	POS	9.28
678	2ème ETAGE	BUREAU 55	POUTRE FEN EXT	BOIS	BON ETAT	POS	10.16
679	2ème ETAGE	BUREAU 55	POUTRE FEN EXT	BOIS	BON ETAT	POS	9.82
680	2ème ETAGE	BUREAU 55	MURINT SUR EXT	PLATRE		NEG	0.05
681	2ème ETAGE	BUREAU 55	MURINT SUR EXT	PLATRE		NEG	0.03
682	2ème ETAGE	BUREAU 55	MURINT SUR F	PLATRE	BON ETAT	POS	22.08
683	2ème ETAGE	BUREAU 55	MURINT SUR F	PLATRE	BON ETAT	POS	20.54

No	Etage	Pièce	Structure	Support	Etat	Résultats	Plomb mg/cm²
684	2ème ETAGE	BUREAU 55	MURINT SUR F	PLATRE	BON ETAT	POS	21.68
685	2ème ETAGE	BUREAU 55	BATI PORTE F	BOIS	BON ETAT	POS	6.57
686	2ème ETAGE	BUREAU 55	BATI PORTE F	BOIS	BON ETAT	POS	6.24
687	2ème ETAGE	BUREAU 55	BATI PORTE F	BOIS	BON ETAT	POS	7.68
688	2ème ETAGE	BUREAU 55	PORTE F	BOIS	BON ETAT	POS	4.51
689	2ème ETAGE	BUREAU 55	PORTE F	BOIS	BON ETAT	POS	5.23
690	2ème ETAGE	BUREAU 55	PORTE F	BOIS	BON ETAT	POS	4.96
691	2ème ETAGE	BUREAU 55	BATI PORTE	BOIS		NEG	0.06
692	2ème ETAGE	BUREAU 55	PORTE	BOIS		NEG	0.02
693	2ème ETAGE	BUREAU 55	BATI PORTE ENTREE	BOIS	BON ETAT	POS	11.35
694	2ème ETAGE	BUREAU 55	BATI PORTE ENTREE	BOIS	BON ETAT	POS	12.48
695	2ème ETAGE	BUREAU 55	BATI PORTE ENTREE	BOIS	BON ETAT	POS	10.81
696	2ème ETAGE	BUREAU 55	PORTE SUR ENTREE	BOIS		NEG	0.02
697	2ème ETAGE	BUREAU 56	BATI PORTE	BOIS	BON ETAT	POS	9.98
698	2ème ETAGE	BUREAU 56	BATI PORTE	BOIS	BON ETAT	POS	10.26
699	2ème ETAGE	BUREAU 56	PORTE	BOIS	BON ETAT	POS	8.35
700	2ème ETAGE	BUREAU 56	PORTE	BOIS	BON ETAT	POS	7.18
701	2ème ETAGE	BUREAU 56	MURINT SUR EXT	PLATRE	BON ETAT	POS	14.58
702	2ème ETAGE	BUREAU 56	MURINT SUR EXT	PLATRE	BON ETAT	POS	15.34
703	2ème ETAGE	BUREAU 56	PLACARD SUR EXT	PLATRE	BON ETAT	POS	22.13
704	2ème ETAGE	BUREAU 56	PLACARD SUR EXT	PLATRE	BON ETAT	POS	21.36
705	2ème ETAGE	BUREAU 56	PORTE PLACARD	BOIS	BON ETAT	POS	19.34
706	2ème ETAGE	BUREAU 56	PORTE PLACARD	BOIS	BON ETAT	POS	20.14
707	2ème ETAGE	BUREAU 56	MURINT CHEMINEE	PLATRE		NEG	0.01
708	2ème ETAGE	BUREAU 56	MURINT BIBLIO	PLATRE		NEG	0.12
709	2ème ETAGE	REFECTOIRE 44	FENETRE	BOIS		NEG	0.01
710	2ème ETAGE	REFECT 44	BATI FENETRE	BOIS	BON ETAT	POS	6.43
711	2ème ETAGE	REFECT 44	BATI FENETRE	BOIS	BON ETAT	POS	6.24
712	2ème ETAGE	REFECT 44	TOUR FENETRE INT	BOIS	BON ETAT	POS	5.86
713	2ème ETAGE	REFECT 44	TOUR FENETRE INT	BOIS	BON ETAT	POS	5.05
714	2ème ETAGE	REFECTOIRE 44	FENETRE EXT	BOIS		NEG	0.05
715	2ème ETAGE	REFECT 44	DESSOUS FENETRE INT	PLATRE	BON ETAT	POS	6.56
716	2ème ETAGE	REFECT 44	DESSOUS FENETRE INT	PLATRE	BON ETAT	POS	6.28
717	2ème ETAGE	REFECTOIRE 44	MURINT SUR EXT	PLATRE		NEG	0.25
718	2ème ETAGE	REFECTOIRE 44	BATI PORTE CAFET	BOIS		NEG	0.04
719	2ème ETAGE	REFECT 44	PORTE CAFET	BOIS	BON ETAT	POS	8.43
720	2ème ETAGE	REFECT 44	PORTE CAFET	BOIS	BON ETAT	POS	7.95
721	2ème ETAGE	REFECT 44	PORTE CAFET	BOIS	BON ETAT	POS	8.21
722	2ème ETAGE	REFECTOIRE 44	BATI PORTE CAFET	BOIS		NEG	0.09
723	2ème ETAGE	REFECTOIRE 44	BATI PORTE CAFET	BOIS		NEG	0.06
724	2ème ETAGE	CAFETERIA	MURINT SUR EXT	PLATRE		NEG	0.25
725	2ème ETAGE	CAFETERIA	MURINT SUR EXT	PLATRE		NEG	0.25
726	2ème ETAGE	CAFETERIA	BATI FENETRE	BOIS	BON ETAT	POS	6.11
727	2ème ETAGE	CAFETERIA	BATI FENETRE	BOIS	BON ETAT	POS	5.28
728	2ème ETAGE	CAFETERIA	TOUR FENETRE INT	PLATRE	BON ETAT	POS	5.91

No	Etage	Pièce	Structure	Support	Etat	Résultats	Plomb mg/cm²
729	2ème ETAGE	CAFETERIA	TOUR FENETRE INT	PLATRE	BON ETAT	POS	5.76
730	2ème ETAGE	CAFETERIA	FENETRE EXT	BOIS		NEG	0.03
731	2ème ETAGE	CAFETERIA	DESSOUS FENINT	PLATRE	BON ETAT	POS	6.11
732	2ème ETAGE	CAFETERIA	DESSOUS FENINT	PLATRE	BON ETAT	POS	5.98
733	2ème ETAGE	CAFETERIA	MURINT SUR EXT	PLATRE		NEG	0.18
734	2ème ETAGE	CUISINE	MURINT SUR EXT	PLATRE		NEG	0.25
735	2ème ETAGE	CUISINE	MURINT SUR EXT	PLATRE		NEG	0.25
736	2ème ETAGE	CUISINE	BATI FENETRE	BOIS	BON ETAT	POS	6.23
737	2ème ETAGE	CUISINE	BATI FENETRE	BOIS	BON ETAT	POS	6.33
738	2ème ETAGE	CUISINE	TOUR FENETRE INT	BOIS	BON ETAT	POS	6.22
739	2ème ETAGE	CUISINE	TOUR FENETRE INT	BOIS	BON ETAT	POS	5.95
740	2ème ETAGE	CUISINE	FENETRE EXT	BOIS		NEG	0.04
741	2ème ETAGE	CUISINE	DESSOUS FENETRE INT	PLATRE	BON ETAT	POS	6.38
742	2ème ETAGE	CUISINE	DESSOUS FENETRE INT	PLATRE	BON ETAT	POS	6.32
743	2ème ETAGE	CUISINE	MURINT SUR EXT	PLATRE		NEG	0.09
744	2ème ETAGE	CUISINE	MURINT SUR EXT	PLATRE		NEG	0.11
745	2ème ETAGE	CUISINE	MUR SUR 56	PLATRE		NEG	0.12
746	2ème ETAGE	CUISINE	MURINT SUR EXT	PLATRE		NEG	0.11
747	2ème ETAGE	CUISINE	BATI PORTE CAFET	BOIS		NEG	0.23
748	2ème ETAGE	CUISINE	PORTE SUR CAFET	BOIS	BON ETAT	POS	16.15
749	2ème ETAGE	CUISINE	PORTE SUR CAFET	BOIS	BON ETAT	POS	15.98
750	2ème ETAGE	CUISINE	PORTE SUR CAFET	BOIS	BON ETAT	POS	16.24
751	2ème ETAGE	SALLE DE BAINS	FENETRE	BOIS		NEG	0.09
752	2ème ETAGE	SALLE DE BAINS	MURINT SUR EXT	PLATRE		NEG	0.05
753	2ème ETAGE	SALLE DE BAINS	MURINT SUR EXT	PLATRE		NEG	0.22
754	2ème ETAGE	SALLE BAINS	FENETRE	BOIS	BON ETAT	POS	4.20
755	2ème ETAGE	SALLE BAINS	FENETRE	BOIS	BON ETAT	POS	3.56
756	2ème ETAGE	SALLE BAINS	FENETRE	BOIS	BON ETAT	POS	4.08
757	2ème ETAGE	SALLE BAINS	TOUR FENETRE INT	PLATRE	BON ETAT	POS	4.60
758	2ème ETAGE	SALLE BAINS	TOUR FENETRE INT	PLATRE	BON ETAT	POS	4.44
759	2ème ETAGE	SALLE BAINS	TOUR FENETRE INT	PLATRE	BON ETAT	POS	4.36
760	2ème ETAGE	DEBARRAS	MURINT SOUS ESC	PLATRE	BON ETAT	POS	22.99
761	2ème ETAGE	DEBARRAS	MURINT SOUS ESC	PLATRE	BON ETAT	POS	20.74
762	2ème ETAGE	DEBARRAS	MURINT SOUS ESC	PLATRE	BON ETAT	POS	21.86
763	2ème ETAGE	DEBARRAS	MURINT	PLATRE		NEG	0.00
764	2ème ETAGE	DEBARRAS	MURINT	PLATRE		NEG	0.00
765	2ème ETAGE	DEBARRAS	PORTE DEBARRAS INT	PLATRE	BON ETAT	POS	11.44
766	2ème ETAGE	DEBARRAS	PORTE DEBARRAS INT	PLATRE	BON ETAT	POS	12.35
767	2ème ETAGE	DEBARRAS	PORTE DEBARRAS INT	PLATRE	BON ETAT	POS	11.86
768	2ème ETAGE	DEBARRAS	BATI PORTE DEBARRAS	PLATRE		NEG	0.06
769	2ème ETAGE	DEBARRAS	PORTE DEBARRAS EXT	PLATRE		NEG	0.01
770	2ème ETAGE	CAFETERIA	BATI VERS ENTREE	PLATRE		NEG	0.10
771	2ème ETAGE	WC	PORTE EXT	PLATRE	BON ETAT	POS	6.96
772	2ème ETAGE	WC	PORTE EXT	PLATRE	BON ETAT	POS	6.23
773	2ème ETAGE	WC	BATI PORTE	PLATRE		NEG	0.04
774	2ème ETAGE	WC	PORTE INT	PLATRE	BON ETAT	POS	8.06

No	Etage	Pièce	Structure	Support	Etat	Résultats	Plomb mg/cm²
775	2ème ETAGE	WC	PORTE INT	PLATRE	BON ETAT	POS	7.95
776	2ème ETAGE	WC	MURINT	PLATRE		NEG	0.38
777	2ème ETAGE	WC	MURINT	PLATRE		NEG	0.05
778	2ème ETAGE	COULOIR 2	MURINT	PLATRE		NEG	0.01
779	2ème ETAGE	COULOIR 2	MURINT SUR VIDE	PLATRE	BON ETAT	POS	7.13
780	2ème ETAGE	COULOIR 2	MURINT	PLATRE		NEG	0.06
781	2ème ETAGE	COULOIR 2	MURINT SUR VIDE	PLATRE	BON ETAT	POS	2.12
782	2ème ETAGE	COULOIR 2	MURINT SUR VIDE	PLATRE	BON ETAT	POS	10.61
783	2ème ETAGE	COULOIR 2	PLINTHE	PLATRE		NEG	0.02
784	2ème ETAGE	COULOIR 2	MURINT SUR TERRASSE	PLATRE		NEG	0.01
785	2ème ETAGE	BUREAU 12	FENETRE INT	PLATRE		NEG	0.03
786	2ème ETAGE	BUREAU 12	BATI FENETRE INT	PLATRE	BON ETAT	POS	5.61
787	2ème ETAGE	BUREAU 12	BATI FENETRE INT	PLATRE	BON ETAT	POS	5.33
788	2ème ETAGE	BUREAU 12	TOUR FENETRE INT	PLATRE	BON ETAT	POS	4.74
789	2ème ETAGE	BUREAU 12	TOUR FENETRE INT	PLATRE	BON ETAT	POS	5.21
790	2ème ETAGE	BUREAU 12	FENETRE EXT	PLATRE	BON ETAT	POS	5.19
791	2ème ETAGE	BUREAU 12	FENETRE EXT	PLATRE	BON ETAT	POS	5.34
792	2ème ETAGE	BUREAU 12	FENETRE EXT	PLATRE		NEG	0.23
793	2ème ETAGE	BUREAU 12	MURINT SUR EXT	PLATRE		NEG	0.07
794	2ème ETAGE	BUREAU 6	MURINT SUR EXT	PLATRE		NEG	0.04
795	2ème ETAGE	BUREAU 6	PORTE FENETRE INT	PLATRE		NEG	0.03
796	2ème ETAGE	BUREAU 6	PORTE FENETRE EXT	PLATRE		NEG	0.01
797	2ème ETAGE	BUREAU 6	TOUR PORTE FENETRE	PLATRE		NEG	0.44
798	2ème ETAGE	BUREAU 4	TOUR PORTE FENETRE	PLATRE		NEG	0.02
799	2ème ETAGE	BUREAU 4	MURINT SUR EXT	PLATRE		NEG	0.03
800	2ème ETAGE	ESCALIER F	MURINT SUR ENTREE	PLATRE		NEG	0.44
801	2ème ETAGE	ESCALIER F	MURINT	PLATRE		NEG	0.51
802	2ème ETAGE	ESCALIER F	FENETRE INT	BOIS	BON ETAT	POS	8.67
803	2ème ETAGE	ESCALIER F	FENETRE INT	BOIS	BON ETAT	POS	8.33
804	2ème ETAGE	ESCALIER F	FENETRE INT	BOIS	BON ETAT	POS	8.52
805	2ème ETAGE	ESCALIER F	FENETRE EXT	BOIS		NEG	0.00
806	2ème ETAGE	ESCALIER F	BATI FENETRE	BOIS	BON ETAT	POS	36.17
807	2ème ETAGE	ESCALIER F	BATI FENETRE	BOIS	BON ETAT	POS	36.54
808	2ème ETAGE	ESCALIER F	BARREAUDAGE	ACIER	BON ETAT	POS	7.35
809	2ème ETAGE	ESCALIER F	BARREAUDAGE	ACIER	BON ETAT	POS	6.98
810	2ème ETAGE	ESCALIER F	GARDE CORPS COUR	ACIER		NEG	0.00
811	2ème ETAGE	ESCALIER F	GARDE CORPS COUR	ACIER		NEG	0.00
812	2ème ETAGE	ESCALIER F	SUPPORT RAMPE	ACIER	BON ETAT	POS	21.98
813	2ème ETAGE	ESCALIER F	SUPPORT RAMPE	ACIER	BON ETAT	POS	20.14
814	2ème ETAGE	ESCALIER F	PLINTHE	BOIS	BON ETAT	POS	7.03

### 5.10 3<sup>EME</sup> ETAGE

<b>Escalier M :</b> - Barreaudage.	<b>Salle Edouard Laferrière :</b> - Volet intérieur.
<b>Escalier J :</b> - Barreaudage. - Porte extérieur.	<b>Bureau 2 :</b> - Mur sur Léon Blum.
<b>Bureau 3 :</b> - Coffrage charpente.	<b>Bureau 4 :</b> - Charpente.
<b>Salle Léon Blum :</b> - Volet intérieur. - Mur sous volet. - Bâti volet. - Bâti fenêtre.	<b>Couloir 6 :</b> - Mur intérieur gaine électrique.
<b>Couloir 7 :</b> - Mur intérieur gaine électrique.	<b>Réserve cuisine 1 :</b> - Mur sur extérieur. - Plafond.
<b>Bureau 6 :</b> - Mur sur extérieur. - Mur sur réserve 2.	<b>Couloir 8 :</b> - Mur sur escalier F. - Bâti de porte.
<b>Escalier F :</b> - Mur sur cour. - Plafond. - Mur sur réserve 1. - Mur sur extérieur. - Mur sur 2 <sup>ème</sup> . - Plafond	<b>Palier cuisine :</b> - Mur sur cour. - Mur sur bureau 6.



# 3ème ETAGE AILE VALOIS

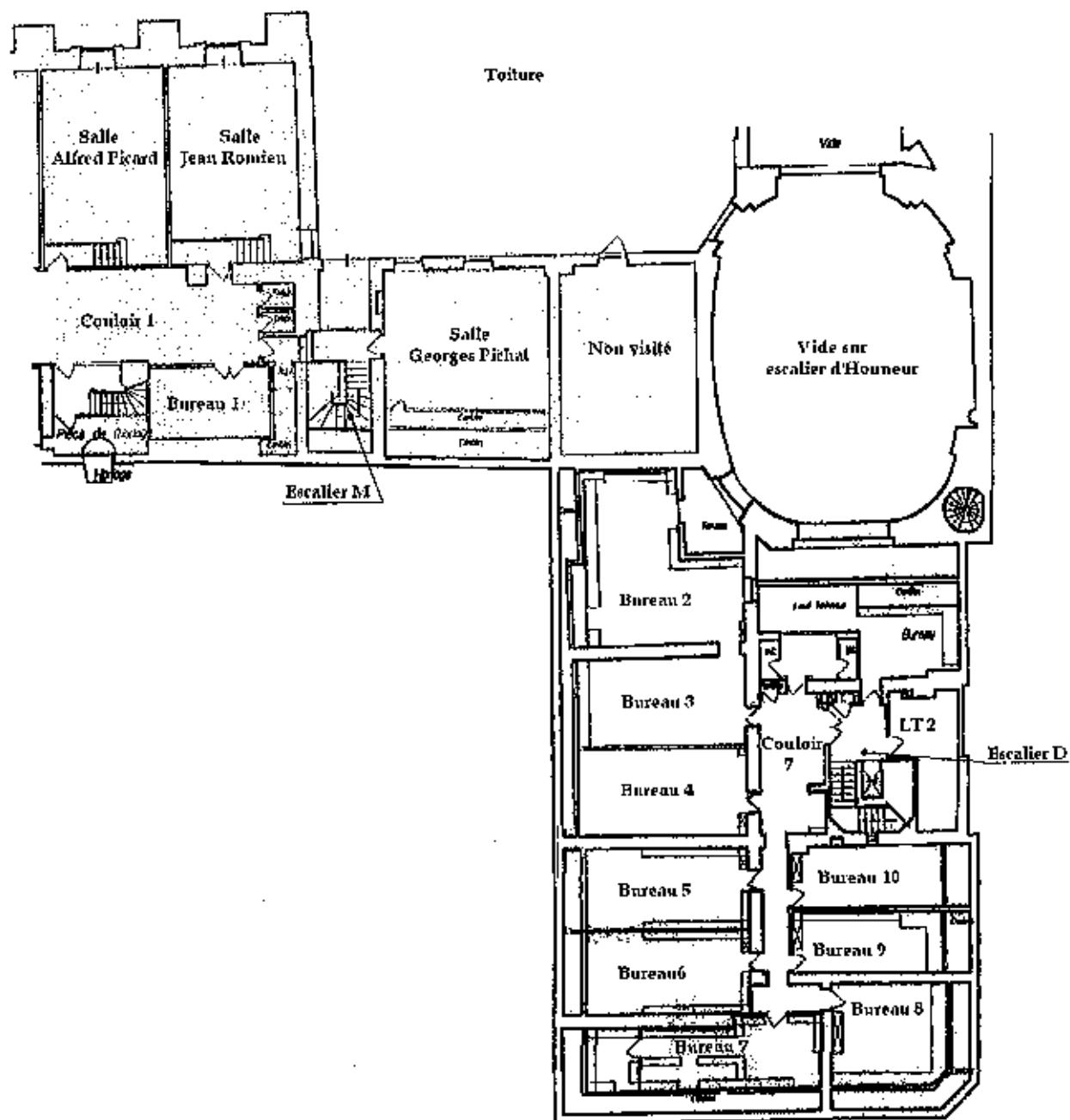



## TABLEAU DES RÉSULTATS

**En Gras** : Résultats supérieurs au seuil.

**Normal** : Résultats inférieurs au seuil.

### Mesure teneur en plomb

No	Etage	Flèche	Structure	Support	Etat	Résultats	Plomb mg/cm <sup>2</sup>
1	3ème ETAGE	COULOIR 1	MURINT	PLATRE		NEG	0.32
2	3ème ETAGE	COULOIR 1	PORTE	BOIS		NEG	0.00
3	3ème ETAGE	COULOIR 1	BATI PORTE	BOIS		NEG	0.00
4	3ème ETAGE	COULOIR 1	MURINT	PLATRE		NEG	0.02
5	3ème ETAGE	Salle Jean Romieu	PORTE	PLATRE		NEG	0.04
6	3ème ETAGE	Salle Jean Romieu	BATI PORTE	PLATRE		NEG	0.00
7	3ème ETAGE	Salle Jean Romieu	BORD FENETRE	PLATRE		NEG	0.02
8	3ème ETAGE	Salle Jean Romieu	VOLET	PLATRE		NEG	0.15
9	3ème ETAGE	Salle Jean Romieu	FENETRE EXT	PLATRE		NEG	0.00
10	3ème ETAGE	Salle Jean Romieu	FENETRE EXT	PLATRE		NEG	0.00
11	3ème ETAGE	Salle Jean Romieu	BARREAUDAGE	PLATRE		NEG	0.07
12	3ème ETAGE	Salle Jean Romieu	FENETRE INT	BOIS		NEG	0.00
13	3ème ETAGE	Salle Jean Romieu	FENETRE INT	BOIS		NEG	0.13
14	3ème ETAGE	Salle Jean Romieu	MURINT	PLATRE		NEG	0.00
15	3ème ETAGE	Salle Jean Romieu	MURINT	PLATRE		NEG	0.00
16	3ème ETAGE	Salle Jean Romieu	PLINTHE	BOIS		NEG	0.00
17	3ème ETAGE	Salle Jean Romieu	FENETRE EXT	BOIS		NEG	0.06
18	3ème ETAGE	Salle Jean Romieu	FENETRE INT	BOIS		NEG	0.10
19	3ème ETAGE	Salle Jean Romieu	BATI FENETRE	BOIS		NEG	0.17
20	3ème ETAGE	Salle Jean Romieu	FENETRE INT	BOIS		NEG	0.51
21	3ème ETAGE	Salle Jean Romieu	FENETRE EXT	BOIS		NEG	0.08
22	3ème ETAGE	Salle Jean Romieu	MURINT	PLATRE		NEG	0.01
23	3ème ETAGE	Salle Jean Romieu	BATI RAMPE	BOIS		NEG	0.03
24	3ème ETAGE	Salle Jean Romieu	CORNICHE	PLATRE		NEG	0.00
25	3ème ETAGE	Salle Jean Romieu	PLAFOND	PLATRE		NEG	0.01
26	3ème ETAGE	Salle Alfred Picard	FENETRE EXT	PLATRE		NEG	0.00
27	3ème ETAGE	Salle Alfred Picard	FENETRE EXT	PLATRE		NEG	0.00
28	3ème ETAGE	Salle Alfred Picard	BARREAUDAGE	PLATRE		NEG	0.07
29	3ème ETAGE	Salle Alfred Picard	FENETRE INT	BOIS		NEG	0.00
30	3ème ETAGE	Salle Alfred Picard	FENETRE INT	BOIS		NEG	0.13
31	3ème ETAGE	Salle Alfred Picard	MURINT	PLATRE		NEG	0.00
32	3ème ETAGE	Salle Alfred Picard	MURINT	PLATRE		NEG	0.00
33	3ème ETAGE	Salle Alfred Picard	PLINTHE	BOIS		NEG	0.00
34	3ème ETAGE	Salle Alfred Picard	FENETRE EXT	BOIS		NEG	0.06
35	3ème ETAGE	Salle Alfred Picard	FENETRE INT	BOIS		NEG	0.10
36	3ème ETAGE	Salle Alfred Picard	BATI FENETRE	BOIS		NEG	0.12
37	3ème ETAGE	Salle Alfred Picard	FENETRE INT	BOIS		NEG	0.15

No	Etage	Pièce	Structure	Support	Etat	Résultats	Pionb mg/cm <sup>2</sup>
38	3ème ETAGE	Salle Alfred Picard	FENETRE EXT	BOIS		NEG	0.06
39	3ème ETAGE	Salle Alfred Picard	MURINT	PLATRE		NEG	0.01
40	3ème ETAGE	Salle Alfred Picard	BATI RAMPE	BOIS		NEG	0.03
41	3ème ETAGE	Salle Alfred Picard	CORNICHE	PLATRE		NEG	0.00
42	3ème ETAGE	Salle Alfred Picard	PLAFOND	PLATRE		NEG	0.01
43	3ème ETAGE	Salle Alfred Picard	MURINT	PLATRE		NEG	0.00
44	3ème ETAGE	Salle Alfred Picard	MURINT	PLATRE		NEG	0.00
45	3ème ETAGE	Salle Alfred Picard	BATI RAMPE	BOIS		NEG	0.02
46	3ème ETAGE	Salle Alfred Picard	CORNICHE	PLATRE		NEG	0.00
47	3ème ETAGE	Salle Alfred Picard	PLAFOND	PLATRE		NEG	0.01
48	3ème ETAGE	Cabine Téléphone 1	MURINT	PLATRE		NEG	0.35
49	3ème ETAGE	Cabine Téléphone 1	BATI	BOIS		NEG	0.00
50	3ème ETAGE	Cabine Téléphone 1	MURINT	PLATRE		NEG	0.35
51	3ème ETAGE	Cabine Téléphone 2	BATI	BOIS		NEG	0.00
52	3ème ETAGE	Cabine Téléphone 2	MURINT	PLATRE		NEG	0.17
53	3ème ETAGE	Cabine Téléphone 2	BATI	BOIS		NEG	0.00
54	3ème ETAGE	ESCALIER M	PORTE	BOIS		NEG	0.00
55	3ème ETAGE	ESCALIER M	MURINT	PLATRE		NEG	0.06
56	3ème ETAGE	ESCALIER M	MURINT	PLATRE		NEG	0.06
57	3ème ETAGE	COMBLES	CHARPENTE	ACIER		NEG	0.01
58	3ème ETAGE	COMBLES	CHARPENTE	ACIER		NEG	0.01
59	3ème ETAGE	COMBLES	MURINT	PLATRE		NEG	0.02
60	3ème ETAGE	COMBLES	MURINT	PLATRE		NEG	0.01
61	3ème ETAGE	RIA	MURINT	PLATRE		NEG	0.00
62	3ème ETAGE	RIA	MURINT	PLATRE		NEG	0.00
63	3ème ETAGE	RIA	MURINT	PLATRE		NEG	0.06
64	3ème ETAGE	Salle Georges Pichat	MURINT	PLATRE		NEG	0.04
65	3ème ETAGE	Salle Georges Pichat	MURINT	PLATRE		NEG	0.13
66	3ème ETAGE	Salle Georges Pichat	MURINT	PLATRE		NEG	0.29
67	3ème ETAGE	Salle Georges Pichat	MURINT	PLATRE		NEG	0.25
68	3ème ETAGE	Salle Georges Pichat	MURINT	PLATRE		NEG	0.04
69	3ème ETAGE	Salle Georges Pichat	MURINT	PLATRE		NEG	0.08
70	3ème ETAGE	Salle Georges Pichat	MURINT	PLATRE		NEG	0.18
71	3ème ETAGE	Salle Georges Pichat	MURINT	PLATRE		NEG	0.22
72	3ème ETAGE	Salle Georges Pichat	RADIAEUR	ACIER		NEG	0.02
73	3ème ETAGE	Salle Georges Pichat	RADIAEUR	ACIER		NEG	0.03
74	3ème ETAGE	Salle Georges Pichat	PORTE	BOIS		NEG	0.01
75	3ème ETAGE	Salle Georges Pichat	BATI PORTE	BOIS		NEG	0.05
76	3ème ETAGE	ESCALIER M	MURINT	PLATRE		NEG	0.16
77	3ème ETAGE	ESCALIER M	MURINT	PLATRE		NEG	0.00
78	3ème ETAGE	ESCALIER M	PLINTHE	PLATRE		NEG	0.03
79	3ème ETAGE	ESCALIER M	PLINTHE	PLATRE		NEG	0.00
80	3ème ETAGE	ESCALIER M	PLINTHE	PLATRE		NEG	0.02
81	3ème ETAGE	ESCALIER M	BARREAUDAGE	ACIER	BON ETAT	POS	2.18
82	3ème ETAGE	ESCALIER M	BARREAUDAGE	ACIER	BON ETAT	POS	4.92

No	Etage	Pièce	Structure	Support	Etat	Résultats	Plomb mg/cm²
83	3ème ETAGE	ESCALIER M	BARREAUDAGE	PLATRE	BON ETAT	POS	3.44
84	3ème ETAGE	ESCALIER M	BARREAUDAGE	PLATRE	BON ETAT	POS	4.33
85	3ème ETAGE	ESCALIER M	PORTE	PLATRE		NEG	0.02
86	3ème ETAGE	ESCALIER M	PORTE	PLATRE		NEG	0.00
87	3ème ETAGE	LAVABOS 1	MURINT	PLATRE		NEG	0.01
88	3ème ETAGE	LAVABOS 1	MURINT	PLATRE		NEG	0.19
89	3ème ETAGE	LAVABOS 1	MURINT	PLATRE		NEG	0.02
90	3ème ETAGE	LAVABOS 1	MURINT	PLATRE		NEG	0.09
91	3ème ETAGE	LAVABOS 1	PORTE	BOIS		NEG	0.01
92	3ème ETAGE	LAVABOS 1	BATI PORTE	BOIS		NEG	0.02
93	3ème ETAGE	LAVABOS 1	MURINT	PLATRE		NEG	0.02
94	3ème ETAGE	LAVABOS 1	MURINT	PLATRE		NEG	0.03
95	3ème ETAGE	COULOIR 2	MURINT	PLATRE		NEG	0.00
96	3ème ETAGE	COULOIR 2	MURINT	PLATRE		NEG	0.00
97	3ème ETAGE	COULOIR 2	MURINT	PLATRE		NEG	0.00
98	3ème ETAGE	COULOIR 2	MURINT	PLATRE		NEG	0.00
99	3ème ETAGE	COULOIR 2	MURINT	PLATRE		NEG	0.00
100	3ème ETAGE	COULOIR 2	MURINT	PLATRE		NEG	0.00
101	3ème ETAGE	COULOIR 2	PORTE	BOIS		NEG	0.02
102	3ème ETAGE	COULOIR 2	BATI PORTE	BOIS		NEG	0.09
103	3ème ETAGE	COULOIR 3	MURINT	PLATRE		NEG	0.00
104	3ème ETAGE	COULOIR 3	MURINT	PLATRE		NEG	0.32
105	3ème ETAGE	COULOIR 3	BATI PORTE	BOIS		NEG	0.00
106	3ème ETAGE	COULOIR 3	PORTE	BOIS		NEG	0.08
107	3ème ETAGE	COULOIR 3	CORNICHE	PLATRE		NEG	0.00
108	3ème ETAGE	LAVABOS H	PORTE	BOIS		NEG	0.01
109	3ème ETAGE	LAVABOS H	BATI PORTE	BOIS		NEG	0.01
110	3ème ETAGE	LAVABOS H	MURINT	PLATRE		NEG	0.00
111	3ème ETAGE	LAVABOS H	MURINT	PLATRE		NEG	0.00
112	3ème ETAGE	LAVABOS H	MURINT	PLATRE		NEG	0.00
113	3ème ETAGE	LAVABOS F	PORTE	BOIS		NEG	0.01
114	3ème ETAGE	LAVABOS F	MURINT	PLATRE		NEG	0.00
115	3ème ETAGE	LAVABOS F	MURINT	PLATRE		NEG	0.00
116	3ème ETAGE	LAVABOS F	BATI PORTE	BOIS		NEG	0.00
117	3ème ETAGE	LAVABOS F	MURINT	PLATRE		NEG	0.00
118	3ème ETAGE	LAVABOS F	MURINT	PLATRE		NEG	0.00
119	3ème ETAGE	LAVABOS F	MURINT	PLATRE		NEG	0.00
120	3ème ETAGE	COULOIR 3	MURINT	PLATRE		NEG	0.02
121	3ème ETAGE	VESTIAIRES	MURINT	PLATRE		NEG	0.00
122	3ème ETAGE	VESTIAIRES	MURINT	PLATRE		NEG	0.00
123	3ème ETAGE	VESTIAIRES	MURINT	PLATRE		NEG	0.00
124	3ème ETAGE	COULOIR 3	MURINT	PLATRE		NEG	0.03
125	3ème ETAGE	COULOIR 3	MURINT	PLATRE		NEG	0.02
126	3ème ETAGE	COULOIR 3	MURINT	PLATRE		NEG	0.01
127	3ème ETAGE	Edouard Laferrière	PENETRE INT	BOIS		NEG	0.00

No	Etage	Pièce	Structure	Support	Etat	Résultats	Plomb mg/cm²
128	3ème ETAGE	Edouard Laferrière	FENETRE EXT	BOIS		NEG	0.00
129	3ème ETAGE	Edouard Laferrière	APPUI FENETRE	ACIER		NEG	0.12
130	3ème ETAGE	Edouard Laferrière	APPUI FENETRE	BOIS		NEG	0.00
131	3ème ETAGE	Edouard Laferrière	VOLET INTERIEUR	BOIS	BON ETAT	POS	16.54
132	3ème ETAGE	Edouard Laferrière	VOLET INTERIEUR	BOIS	BON ETAT	POS	11.96
133	3ème ETAGE	Edouard Laferrière	VOLET INTERIEUR	BOIS	BON ETAT	POS	16.58
134	3ème ETAGE	Edouard Laferrière	VOLET INTERIEUR	BOIS	BON ETAT	POS	17.61
135	3ème ETAGE	Edouard Laferrière	BATI VOLET INT	PLATRE		NEG	0.00
136	3ème ETAGE	Edouard Laferrière	BATI VOLET INT	BOIS		NEG	0.12
137	3ème ETAGE	Edouard Laferrière	SOUBASSEMENT	PLATRE		NEG	0.34
138	3ème ETAGE	Edouard Laferrière	SOUBASSEMENT	BOIS		NEG	0.00
139	3ème ETAGE	Edouard Laferrière	PLINTHE	BOIS		NEG	0.07
140	3ème ETAGE	Edouard Laferrière	MUR SUR ESCALIER	PLATRE		NEG	0.00
141	3ème ETAGE	Edouard Laferrière	MURINT	PLATRE		NEG	0.00
142	3ème ETAGE	Edouard Laferrière	MURINT	PLATRE		NEG	0.01
143	3ème ETAGE	Edouard Laferrière	PORTE	BOIS		NEG	0.00
144	3ème ETAGE	Edouard Laferrière	BATI PORTE	BOIS		NEG	0.02
145	3ème ETAGE	Edouard Laferrière	MURINT	PLATRE		NEG	0.07
146	3ème ETAGE	COULOIR 4	MURINT	PLATRE		NEG	0.02
147	3ème ETAGE	COULOIR 4	MURINT	PLATRE		NEG	0.00
148	3ème ETAGE	COULOIR 4	MURINT	PLATRE		NEG	0.02
149	3ème ETAGE	COULOIR 4	MURINT	PLATRE		NEG	0.10
150	3ème ETAGE	COULOIR 4	PLINTHES	BOIS		NEG	0.01
151	3ème ETAGE	COULOIR 4	BATI PORTE	BOIS		NEG	0.05
152	3ème ETAGE	COULOIR 4	PORTE	BOIS		NEG	0.00
153	3ème ETAGE	COULOIR 4	PORTE	BOIS		NEG	0.00
154	3ème ETAGE	COULOIR 4	PORTE	BOIS		NEG	0.00
155	3ème ETAGE	COULOIR 4	BATI PORTE	BOIS		NEG	0.02
156	3ème ETAGE	COULOIR 4	PORTE	BOIS		NEG	0.00
157	3ème ETAGE	ESCALIER J	MURINT	PLATRE		NEG	0.00
158	3ème ETAGE	ESCALIER J	DESSOUS ESCALIER	PLATRE		NEG	0.01
159	3ème ETAGE	ESCALIER J	BARREAUDAGE	ACIER	BON ETAT	POS	2.07
160	3ème ETAGE	ESCALIER J	BARREAUDAGE	ACIER	BON ETAT	POS	2.12
161	3ème ETAGE	ESCALIER J	BARREAUDAGE	ACIER	BON ETAT	POS	1.96
162	3ème ETAGE	ESCALIER J	PLINTHE	BOIS		NEG	0.02
163	3ème ETAGE	COULOIR 5	MURINT	PLATRE		NEG	0.00
164	3ème ETAGE	COULOIR 5	BATI PORTE	BOIS		NEG	0.00
165	3ème ETAGE	COULOIR 5	PORTE	BOIS		NEG	0.01
166	3ème ETAGE	COULOIR 5	MURINT	PLATRE		NEG	0.00
167	3ème ETAGE	COULOIR 5	PORTE GAINÉ	BOIS		NEG	0.05
168	3ème ETAGE	COULOIR 5	BATI PORTE GAINÉ	BOIS		NEG	0.00
169	3ème ETAGE	COULOIR 5	PLINTHE	BOIS		NEG	0.00
170	3ème ETAGE	BUREAU 2	MURINT	PLATRE		NEG	0.10
171	3ème ETAGE	BUREAU 2	VELUX	BOIS		NEG	0.02
172	3ème ETAGE	BUREAU 2	MURINT Léon Blum	PLATRE	BON ETAT	POS	14.71

No	Etage	Pièce	Structure	Support	Etat	Résultats	Plomb mg/cm²
173	3ème ETAGE	BUREAU 2	MURINT Léon Blum	PLATRE	BON ETAT	POS	14.22
174	3ème ETAGE	BUREAU 2	MURINT Léon Blum	PLATRE	BON ETAT	POS	13.68
175	3ème ETAGE	BUREAU 2	MURINT	PLATRE		NEG	0.13
176	3ème ETAGE	BUREAU 2	MURINT	PLATRE		NEG	0.03
177	3ème ETAGE	BUREAU 3	MURINT	PLATRE		NEG	0.10
178	3ème ETAGE	BUREAU 3	COFFRAGE CHARP	BOIS	BON ETAT	POS	3.05
179	3ème ETAGE	BUREAU 3	COFFRAGE CHARP	BOIS	BON ETAT	POS	4.58
180	3ème ETAGE	BUREAU 3	COFFRAGE CHARP	BOIS	BON ETAT	POS	3.57
181	3ème ETAGE	BUREAU 3	MURINT	PLATRE		NEG	0.04
182	3ème ETAGE	BUREAU 3	PLINTHE	PLATRE		NEG	0.39
183	3ème ETAGE	BUREAU 3	BATI PORTE	PLATRE		NEG	0.00
184	3ème ETAGE	BUREAU 3	PORTE	PLATRE		NEG	0.00
185	3ème ETAGE	BUREAU 4	MURINT	PLATRE		NEG	0.01
186	3ème ETAGE	BUREAU 4	MURINT	PLATRE		NEG	0.05
187	3ème ETAGE	BUREAU 4	MURINT	PLATRE		NEG	0.05
188	3ème ETAGE	BUREAU 4	CHARPENTE	ACIER	BON ETAT	POS	2.30
189	3ème ETAGE	BUREAU 4	CHARPENTE	ACIER	BON ETAT	POS	2.18
190	3ème ETAGE	BUREAU 4	CHARPENTE	ACIER	BON ETAT	POS	2.92
191	3ème ETAGE	BUREAU 4	MURINT	PLATRE		NEG	0.08
192	3ème ETAGE	BUREAU 4	PLAFOND	PLATRE		NEG	0.01
193	3ème ETAGE	BUREAU 4	PLINTHE	BOIS		NEG	0.04
194	3ème ETAGE	Salle Léon Blum	VOLET INT	BOIS	BON ETAT	POS	16.38
195	3ème ETAGE	Salle Léon Blum	VOLET INT	BOIS	BON ETAT	POS	13.93
196	3ème ETAGE	Salle Léon Blum	MUR SOUS VOLET	PLATRE	BON ETAT	POS	15.24
197	3ème ETAGE	Salle Léon Blum	MUR SOUS VOLET	PLATRE	BON ETAT	POS	16.00
198	3ème ETAGE	Salle Léon Blum	BATI VOLET	BOIS	BON ETAT	POS	13.41
199	3ème ETAGE	Salle Léon Blum	VOLET INT	BOIS	BON ETAT	POS	17.65
200	3ème ETAGE	Salle Léon Blum	FENETRE INT	BOIS		NEG	0.00
201	3ème ETAGE	Salle Léon Blum	BATI FENETRE INT	BOIS	BON ETAT	POS	14.25
202	3ème ETAGE	Salle Léon Blum	BATI FENETRE INT	BOIS	BON ETAT	POS	13.13
203	3ème ETAGE	Salle Léon Blum	BATI FENETRE INT	BOIS	BON ETAT	POS	14.78
204	3ème ETAGE	Salle Léon Blum	FENETRE EXT	BOIS		NEG	0.00
205	3ème ETAGE	Salle Léon Blum	BATI FENETRE EXT	BOIS		NEG	0.24
206	3ème ETAGE	Salle Léon Blum	BATI FENETRE INT	BOIS	BON ETAT	POS	15.55
207	3ème ETAGE	Salle Léon Blum	BATI FENETRE INT	BOIS	BON ETAT	POS	14.28
208	3ème ETAGE	Salle Léon Blum	BATI FENETRE INT	BOIS	BON ETAT	POS	15.13
209	3ème ETAGE	Salle Léon Blum	SOUBASSEMENT	BOIS		NEG	0.01
210	3ème ETAGE	Salle Léon Blum	SOUBASSEMENT	PLATRE		NEG	0.00
211	3ème ETAGE	Salle Léon Blum	PLINTHE	BOIS		NEG	0.00
212	3ème ETAGE	Salle Léon Blum	MURINT	PLATRE		NEG	0.10
213	3ème ETAGE	Salle Léon Blum	BATI PORTE	BOIS		NEG	0.00
214	3ème ETAGE	Salle Léon Blum	PORTE	BOIS		NEG	0.00
215	3ème ETAGE	COULOIR 6	MURINT	PLATRE		NEG	0.00
216	3ème ETAGE	COULOIR 6	MURINT	PLATRE		NEG	0.04
217	3ème ETAGE	COULOIR 6	MURINT	PLATRE		NEG	0.24

No	Etage	Pièce	Structure	Support	Etat	Résultats	Plomb mg/cm²
218	3ème ETAGE	LAVABOS 4	MURINT	PLATRE		NEG	0.00
219	3ème ETAGE	LAVABOS 4	MURINT	PLATRE		NEG	0.00
220	3ème ETAGE	LAVABOS 4	MURINT	PLATRE		NEG	0.17
221	3ème ETAGE	LAVABOS 4	MURINT	PLATRE		NEG	0.00
222	3ème ETAGE	LAVABOS 4	MURINT	PLATRE		NEG	0.00
223	3ème ETAGE	LAVABOS 4	BATI PORTE GAINÉ	BOIS		NEG	0.00
224	3ème ETAGE	LAVABOS 4	PORTE	BOIS		NEG	0.00
225	3ème ETAGE	COULOIR 6	MURINT GAINÉ ELEC	PLATRE	BON ETAT	POS	35.20
226	3ème ETAGE	COULOIR 6	MURINT GAINÉ ELEC	PLATRE	BON ETAT	POS	36.20
227	3ème ETAGE	COULOIR 6	MURINT GAINÉ ELEC	PLATRE	BON ETAT	POS	35.86
228	3ème ETAGE	COULOIR 6	MURINT	PLATRE		NEG	0.11
229	3ème ETAGE	COULOIR 7	MURINT GAINÉ ELEC	PLATRE	BON ETAT	POS	6.57
230	3ème ETAGE	COULOIR 7	MURINT GAINÉ ELEC	PLATRE	BON ETAT	POS	13.88
231	3ème ETAGE	COULOIR 7	MURINT GAINÉ ELEC	PLATRE	BON ETAT	POS	8.68
232	3ème ETAGE	COULOIR 7	MURINT GAINÉ ELEC	PLATRE	BON ETAT	POS	11.61
233	3ème ETAGE	COULOIR 7	MURINT GAINÉ ELEC	PLATRE	BON ETAT	POS	8.47
234	3ème ETAGE	COULOIR 7	MURINT GAINÉ ELEC	PLATRE	BON ETAT	POS	12.25
235	3ème ETAGE	COULOIR 7	MURINT	PLATRE		NEG	0.11
236	3ème ETAGE	COULOIR 7	MURINT	PLATRE		NEG	0.01
237	3ème ETAGE	COULOIR 7	BATI PORTE GAINÉ	BOIS		NEG	0.00
238	3ème ETAGE	COULOIR 7	PORTE	PLATRE		NEG	0.00
239	3ème ETAGE	RESERVE 1 CUIS	MURINT SUR BUREAU	PLATRE		NEG	0.31
240	3ème ETAGE	RESERVE 1 CUIS	MURINT SUR EXT	PLATRE	BON ETAT	POS	9.24
241	3ème ETAGE	RESERVE 1 CUIS	MURINT SUR EXT	PLATRE	BON ETAT	POS	15.86
242	3ème ETAGE	RESERVE 1 CUIS	MURINT SUR EXT	PLATRE	BON ETAT	POS	15.56
243	3ème ETAGE	RESERVE 1 CUIS	MURINT SUR EXT	PLATRE	BON ETAT	POS	17.09
244	3ème ETAGE	RESERVE 1 CUIS	BATI PORTE	BOIS		NEG	0.37
245	3ème ETAGE	RESERVE 1 CUIS	PORTE	BOIS		NEG	0.37
246	3ème ETAGE	BUREAU 6	MURINT SUR EXT	PLATRE	BON ETAT	POS	20.71
247	3ème ETAGE	BUREAU 6	MURINT SUR EXT	PLATRE	BON ETAT	POS	19.59
248	3ème ETAGE	BUREAU 6	MURINT SUR EXT	PLATRE	BON ETAT	POS	20.66
249	3ème ETAGE	BUREAU 6	MURINT RESERVE 2	PLATRE	BON ETAT	POS	16.72
250	3ème ETAGE	BUREAU 6	MURINT RESERVE 2	PLATRE	BON ETAT	POS	18.54
251	3ème ETAGE	BUREAU 6	MURINT RESERVE 2	PLATRE	BON ETAT	POS	17.25
252	3ème ETAGE	BUREAU 6	PLAFOND	PLATRE		NEG	0.34
253	3ème ETAGE	BUREAU 6	PLAFOND	PLATRE		NEG	0.39
254	3ème ETAGE	BUREAU 6	COFFRAGE POUTRE	BOIS		NEG	0.02
255	3ème ETAGE	BUREAU 6	COFFRAGE POUTRE	BOIS		NEG	0.01
256	3ème ETAGE	BUREAU 6	MURINT	PLATRE		NEG	0.02
257	3ème ETAGE	BUREAU 6	PORTE	BOIS		NEG	0.45
258	3ème ETAGE	BUREAU 6	BATI POUTRE	BOIS		NEG	0.05
259	3ème ETAGE	COULOIR 8	MUR SUR ESC F	PLATRE	BON ETAT	POS	22.40
260	3ème ETAGE	COULOIR 8	MUR SUR ESC F	PLATRE	BON ETAT	POS	20.62
261	3ème ETAGE	COULOIR 8	MUR SUR ESC F	PLATRE	BON ETAT	POS	21.22
262	3ème ETAGE	COULOIR 8	MURINT SUR BUREAU 6	PLATRE		NEG	0.27

No	Etage	Pièce	Structure	Support	Etat	Résultats	Plomb mg/cm²
263	3ème ETAGE	COULOIR 8	BATI PORTE	BOIS	BON ETAT	POS	36.92
264	3ème ETAGE	COULOIR 8	MURINT	PLATRE		NEG	0.07
265	3ème ETAGE	ESCALIER F	PLAFOND	PLATRE	BON ETAT	POS	26.05
266	3ème ETAGE	ESCALIER F	PLAFOND	PLATRE	BON ETAT	POS	24.17
267	3ème ETAGE	ESCALIER F	PLAFOND	PLATRE	BON ETAT	POS	25.42
268	3ème ETAGE	ESCALIER F	MURINT SUR COUR	PLATRE	BON ETAT	POS	35.43
269	3ème ETAGE	ESCALIER F	MURINT SUR COUR	PLATRE	BON ETAT	POS	32.23
270	3ème ETAGE	ESCALIER F	MURINT SUR COUR	PLATRE	BON ETAT	POS	31.98
271	3ème ETAGE	ESCALIER F	MURINT RESERVE 1	PLATRE	BON ETAT	POS	27.83
272	3ème ETAGE	ESCALIER F	MURINT RESERVE 1	PLATRE	BON ETAT	POS	19.84
273	3ème ETAGE	ESCALIER F	MURINT SUR EXT	PLATRE	BON ETAT	POS	25.42
274	3ème ETAGE	ESCALIER F	MURINT SUR 2ème	PLATRE	BON ETAT	POS	44.90
275	3ème ETAGE	ESCALIER F	MURINT SUR 2ème	PLATRE	BON ETAT	POS	41.63
276	3ème ETAGE	ESCALIER F	MURINT SUR 2ème	PLATRE	BON ETAT	POS	42.54
277	3ème ETAGE	ESCALIER F	PORTE 2ème	BOIS		NEG	0.00
278	3ème ETAGE	ESCALIER F	BATI PORTE 2ème	BOIS		NEG	0.00
279	3ème ETAGE	ESCALIER F	GARDE CORPS	BOIS	BON ETAT	POS	27.72
280	3ème ETAGE	ESCALIER F	GARDE CORPS	BOIS	BON ETAT	POS	25.54
281	3ème ETAGE	ESCALIER F	GARDE CORPS	BOIS	BON ETAT	POS	26.13
282	3ème ETAGE	PALIER ESC F	PORTE SUR CUISINE	BOIS		NEG	0.02
283	3ème ETAGE	PALIER ESC F	PORTE SUR CUISINE	BOIS		NEG	0.00
284	3ème ETAGE	PALIER CUISINE	RAMPANT	PLATRE		NEG	0.00
285	3ème ETAGE	PALIER CUIS	MURINT COUR	PLATRE	BON ETAT	POS	26.85
286	3ème ETAGE	PALIER CUIS	MURINT COUR	PLATRE	BON ETAT	POS	31.53
287	3ème ETAGE	PALIER CUIS	MURINT COUR	PLATRE	BON ETAT	POS	28.13
288	3ème ETAGE	PALIER CUIS	MURINT SUR BUR 6	PLATRE	BON ETAT	POS	24.59
289	3ème ETAGE	PALIER CUIS	MURINT SUR BUR 6	PLATRE	BON ETAT	POS	26.54
290	3ème ETAGE	PALIER CUIS	MURINT SUR BUR 6	PLATRE	BON ETAT	POS	23.89
291	3ème ETAGE	PALIER CUIS	MURINT SUR BUR 6	PLATRE	BON ETAT	POS	19.07
292	3ème ETAGE	PALIER CUIS	MURINT SUR BUR 6	PLATRE	BON ETAT	POS	20.54
293	3ème ETAGE	PALIER CUIS	MURINT SUR BUR 6	PLATRE	BON ETAT	POS	21.57
294	3ème ETAGE	PALIER CUISINE	MUR SUR CUISINE	PLATRE		NEG	0.00
295	3ème ETAGE	PALIER CUISINE	POUTRES	BOIS		NEG	0.60
296	3ème ETAGE	PALIER CUISINE	PORTE SUR CUISINE	BOIS		NEG	0.00
297	3ème ETAGE	PALIER CUISINE	BATI PORTE CUISINE	BOIS		NEG	0.00
298	3ème ETAGE	CUISINE 1	POUTRES	BOIS		INCOM	0.81
299	3ème ETAGE	CUISINE 1	MURINT SUR RESERVE 2	PLATRE		NEG	0.00
300	3ème ETAGE	CUISINE 1	MURINT SUR EXT	PLATRE		NEG	0.01
301	3ème ETAGE	CUISINE 2	MURINT SOUS RAMPANT	PLATRE		NEG	0.00
302	3ème ETAGE	CUISINE 2	MURINT SUR RESERVE 2	PLATRE		NEG	0.00
303	3ème ETAGE	CUISINE 2	MURINT SUR EXT	PLATRE		NEG	0.26
304	3ème ETAGE	RESERVE 2	MURINT SUR CUISINE	PLATRE		NEG	0.00
305	3ème ETAGE	RESERVE 2	MURINT SUR EXT	PLATRE		NEG	0.00
306	3ème ETAGE	RESERVE 2	PLINTHES	PLATRE		NEG	0.00
307	3ème ETAGE	RESERVE 2	MURINT SUR BURBAU 6	PLATRE		NEG	0.00

No	Etage	Pièce	Structure	Support	Etat	Résultats	Plomb mg/cm²
308	3ème ETAGE	CUISINE 1	MURINT SUR CUISINE	PLATRE		NEG	0.00
309	3ème ETAGE	CUISINE 1	MURINT SUR CUISINE	PLATRE		NEG	0.00
310	3ème ETAGE	BAR	MURINT SUR COUR	PLATRE		NEG	0.00
311	3ème ETAGE	BAR	MURINT SUR LT	PLATRE		NEG	0.06
312	3ème ETAGE	BAR	MURINT SOUS RAMPANT	PLATRE		NEG	0.00
313	3ème ETAGE	BAR	MURINT COMBLES	PLATRE		NEG	0.07
314	3ème ETAGE	PALIER	MURINT COULOIR 6	PLATRE		NEG	0.05
315	3ème ETAGE	Salle Collignon	VOLET INT	BOIS		NEG	0.07
316	3ème ETAGE	Salle Collignon	BATI FENETRE	BOIS		NEG	0.11
317	3ème ETAGE	ESCLIER D PALIER	BATI PORTE LT2	BOIS		NEG	0.07
318	3ème ETAGE	LAVABOS 5	MURINT SOUS RAMPANT	PLATRE		NEG	0.00
319	3ème ETAGE	LAVABOS 5	MURINT	PLATRE		NEG	0.00
320	3ème ETAGE	BUREAU 2	MURINT SOUS RAMPANT	PLATRE		NEG	0.08
321	3ème ETAGE	BUREAU 2	MURINT	PLATRE		NEG	0.00
322	3ème ETAGE	BUREAU 1	FENETRE INT	BOIS		NEG	0.00
323	3ème ETAGE	BUREAU 1	FENETRE INT	BOIS		NEG	0.01
324	3ème ETAGE	BUREAU 1	FENETRE EXT	BOIS		NEG	0.01
325	3ème ETAGE	BUREAU 2	PORTE	BOIS		NEG	0.12



### **5.11 4EME ETAGE**

<b>Bureau 1 :</b> - Tirant.	<b>Salle de réunion :</b> - Tirant.
<b>Escalier J :</b> - Tirant. - Barreaudage.	<b>Bureau 3 :</b> - Tirant.
<b>Couloir 2 :</b> - Tirant.	<b>Bureau 4 :</b> - Tirant.
<b>Bureau 5 :</b> - Tirant.	<b>Couloir 3 :</b> - Mur intérieur sur combles.

VUE EN PLAN  
4ème ETAGE

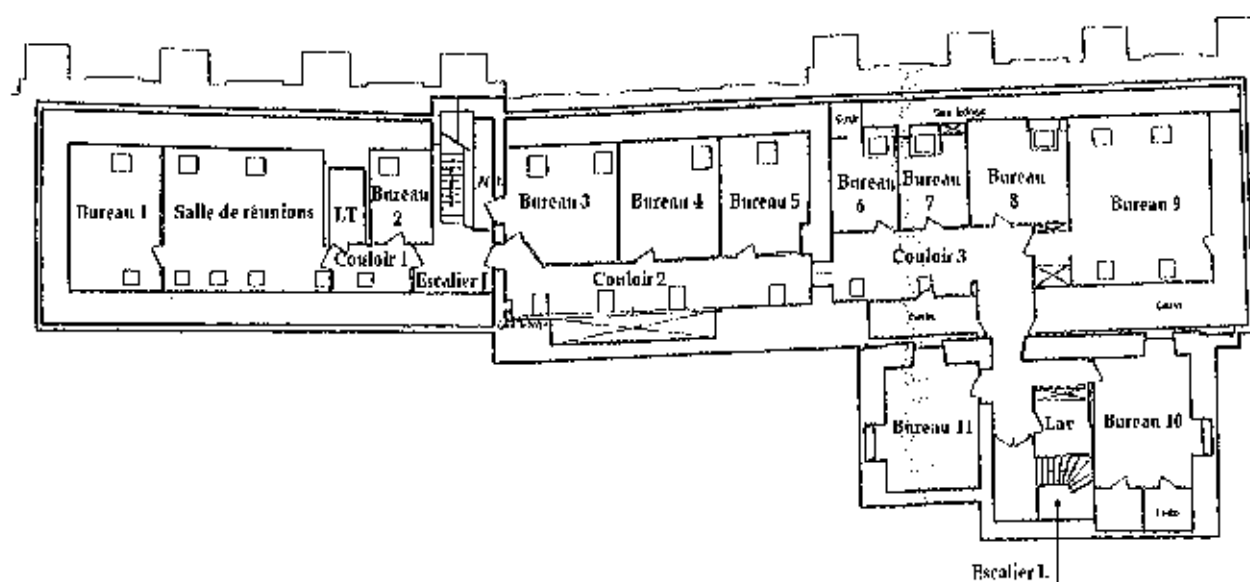

# TABLEAU DES RÉSULTATS

**En Gras** : Résultats supérieurs au seuil.

**Normal** : Résultats inférieurs au seuil.

## Mesure teneur en plomb

No	Etage	Pièce	Structure	Support	Etat	Résultats	Plomb mg/cm²
1	4ème ETAGE	BUREAU 1	MUREXT	PLATRE		NEG	0.01
2	4ème ETAGE	BUREAU 1	MUREXT	PLATRE		NEG	0.00
3	4ème ETAGE	BUREAU 1	PLINTHE	BOIS		NEG	0.00
4	4ème ETAGE	BUREAU 1	TRAPPE	BOIS		NEG	0.00
5	4ème ETAGE	BUREAU 1	PORTE	BOIS		NEG	0.00
6	4ème ETAGE	BUREAU 1	BATI PORTE	BOIS		NEG	0.00
7	<b>4ème ETAGE</b>	<b>BUREAU 1</b>	<b>TIRANT</b>	<b>ACIER</b>	<b>BON ETAT</b>	<b>POS</b>	<b>20.45</b>
8	<b>4ème ETAGE</b>	<b>BUREAU 1</b>	<b>TIRANT</b>	<b>ACIER</b>	<b>BON ETAT</b>	<b>POS</b>	<b>18.93</b>
9	4ème ETAGE	Salle de réunion	TOUR FEN	PLATRE		NEG	0.00
10	4ème ETAGE	Salle de réunion	MUREXT	PLATRE		NEG	0.00
11	4ème ETAGE	Salle de réunion	MURINT	PLATRE		NEG	0.00
12	4ème ETAGE	Salle de réunion	TRAPPE	BOIS		NEG	0.00
13	4ème ETAGE	Salle de réunion	RADIATEUR	ACIER		NEG	0.00
14	<b>4ème ETAGE</b>	<b>Salle de réunion</b>	<b>TIRANT</b>	<b>ACIER</b>	<b>BON ETAT</b>	<b>POS</b>	<b>19.45</b>
15	<b>4ème ETAGE</b>	<b>Salle de réunion</b>	<b>TIRANT</b>	<b>ACIER</b>	<b>BON ETAT</b>	<b>POS</b>	<b>19.93</b>
16	<b>4ème ETAGE</b>	<b>Salle de réunion</b>	<b>TIRANT</b>	<b>ACIER</b>	<b>BON ETAT</b>	<b>POS</b>	<b>21.12</b>
17	<b>4ème ETAGE</b>	<b>Salle de réunion</b>	<b>TIRANT</b>	<b>ACIER</b>	<b>BON ETAT</b>	<b>POS</b>	<b>20.63</b>
18	4ème ETAGE	LOCAL TECH	BATI PORTE	BOIS		NEG	0.14
19	4ème ETAGE	LOCAL TECH	BATI PORTE	BOIS		NEG	0.06
20	4ème ETAGE	LOCAL TECH	PORTE	BOIS		NEG	0.10
21	4ème ETAGE	LOCAL TECH	MURINT	PLATRE		NEG	0.00
22	4ème ETAGE	COULOIR 1	MURINT	PLATRE		NEG	0.00
23	4ème ETAGE	COULOIR 1	MURINT	PLATRE		NEG	0.00
24	4ème ETAGE	COULOIR 1	MURINT	PLATRE		NEG	0.00
25	4ème ETAGE	BUREAU 2	MUREXT	PLATRE		NEG	0.00
26	4ème ETAGE	BUREAU 2	PLINTHE	BOIS		NEG	0.00
27	4ème ETAGE	BUREAU 2	TRAPPE	BOIS		NEG	0.00
28	4ème ETAGE	BUREAU 2	PORTE	BOIS		NEG	0.00
29	4ème ETAGE	BUREAU 2	BATI PORTE	BOIS		NEG	0.00
30	4ème ETAGE	BUREAU 2	MURINT	PLATRE		NEG	0.00
31	4ème ETAGE	BUREAU 2	PLINTHE	BOIS		NEG	0.03
32	4ème ETAGE	ESCALIER J	MURINT	PLATRE		NEG	0.09
33	4ème ETAGE	ESCALIER J	MURINT	PLATRE		NEG	0.14
34	4ème ETAGE	ESCALIER J	PLAFOND	PLATRE		NEG	0.00
35	<b>4ème ETAGE</b>	<b>ESCALIER J</b>	<b>TIRANT</b>	<b>ACIER</b>	<b>BON ETAT</b>	<b>POS</b>	<b>22.68</b>
36	<b>4ème ETAGE</b>	<b>ESCALIER J</b>	<b>TIRANT</b>	<b>ACIER</b>	<b>BON ETAT</b>	<b>POS</b>	<b>20.51</b>
37	4ème ETAGE	ESCALIER J	MURINT	PLATRE		NEG	0.06
38	<b>4ème ETAGE</b>	<b>ESCALIER J</b>	<b>BARREAUDAGE</b>	<b>ACIER</b>	<b>BON ETAT</b>	<b>POS</b>	<b>1.66</b>
39	<b>4ème ETAGE</b>	<b>ESCALIER J</b>	<b>BARREAUDAGE</b>	<b>ACIER</b>	<b>BON ETAT</b>	<b>POS</b>	<b>5.41</b>

No	Etage	Pièce	Structure	Support	Etat	Résultats	Ptomb mg/cm²
40	4ème ETAGE	ESCALIER 1	PLINTHE	BOIS		NEG	0.03
41	4ème ETAGE	ESCALIER 1	TRAPPE	BOIS		NEG	0.00
42	4ème ETAGE	ESCALIER 1	PORTE	BOIS		NEG	0.00
43	4ème ETAGE	ESCALIER 1	BATI PORTE	BOIS		NEG	0.00
44	4ème ETAGE	ARCHIVES	MURINT	PLATRE		NEG	0.00
45	4ème ETAGE	ARCHIVES	MURINT	PLATRE		NEG	0.00
46	4ème ETAGE	BUREAU 3	MURINT	PLATRE		NEG	0.01
47	4ème ETAGE	BUREAU 3	MUREXT	PLATRE		NEG	0.54
48	4ème ETAGE	BUREAU 3	MUREXT	PLATRE		NEG	0.00
49	4ème ETAGE	BUREAU 3	TOUR LUCARNE	PLATRE		NEG	0.00
50	4ème ETAGE	BUREAU 3	MURINT	PLATRE		NEG	0.13
51	4ème ETAGE	BUREAU 3	TIRANT	ACIER	BON ETAT	POS	21.71
52	4ème ETAGE	BUREAU 3	TIRANT	ACIER	BON ETAT	POS	19.30
53	4ème ETAGE	COULOIR 2	TIRANT	ACIER	BON ETAT	POS	29.26
54	4ème ETAGE	COULOIR 2	MURINT	PLATRE		NEG	0.01
55	4ème ETAGE	COULOIR 2	MURINT	PLATRE		NEG	0.00
56	4ème ETAGE	COULOIR 2	TRAPPE	BOIS		NEG	0.00
57	4ème ETAGE	COULOIR 2	PLACARD	BOIS		NEG	0.00
58	4ème ETAGE	COULOIR 2	MURINT	PLATRE		NEG	0.00
59	4ème ETAGE	COULOIR 2	TOUR LUCARNE	PLATRE		NEG	0.01
60	4ème ETAGE	COULOIR 2	PLINTHE	BOIS		NEG	0.01
61	4ème ETAGE	COULOIR 2	PLINTHE	BOIS		NEG	0.01
62	4ème ETAGE	BUREAU 4	MURINT	PLATRE		NEG	0.01
63	4ème ETAGE	BUREAU 4	MURINT	PLATRE		NEG	0.00
64	4ème ETAGE	BUREAU 4	RADIATEUR	ACIER		NEG	0.00
65	4ème ETAGE	BUREAU 4	PORTE	BOIS		NEG	0.00
66	4ème ETAGE	BUREAU 4	BATI PORTE	BOIS		NEG	0.00
67	4ème ETAGE	BUREAU 4	PLINTHE	BOIS		NEG	0.00
68	4ème ETAGE	BUREAU 4	TOUR LUCARNE	PLATRE		NEG	0.00
69	4ème ETAGE	BUREAU 4	MURINT	PLATRE		NEG	0.00
70	4ème ETAGE	BUREAU 4	TIRANT	ACIER	BON ETAT	POS	21.21
71	4ème ETAGE	BUREAU 4	TIRANT	ACIER	BON ETAT	POS	25.52
72	4ème ETAGE	BUREAU 5	MURINT	PLATRE		NEG	0.00
73	4ème ETAGE	BUREAU 5	MURINT	PLATRE		NEG	0.00
74	4ème ETAGE	BUREAU 5	MURINT	PLATRE		NEG	0.00
75	4ème ETAGE	BUREAU 5	RADIATEUR	ACIER		NEG	0.00
76	4ème ETAGE	BUREAU 5	PORTE	BOIS		NEG	0.00
77	4ème ETAGE	BUREAU 5	BATI PORTE	BOIS		NEG	0.00
78	4ème ETAGE	BUREAU 5	PLINTHE	BOIS		NEG	0.00
79	4ème ETAGE	BUREAU 5	TOUR LUCARNE	PLATRE		NEG	0.00
80	4ème ETAGE	BUREAU 5	MURINT	PLATRE		NEG	0.00
81	4ème ETAGE	BUREAU 5	TIRANT	ACIER	BON ETAT	POS	21.21
82	4ème ETAGE	BUREAU 5	TIRANT	ACIER	BON ETAT	POS	25.52
83	4ème ETAGE	BUREAU 6	PORTE	BOIS		NEG	0.02
84	4ème ETAGE	BUREAU 6	BATI PORTE	BOIS		NEG	0.09
85	4ème ETAGE	BUREAU 6	MURINT	PLATRE		NEG	0.03
86	4ème ETAGE	BUREAU 6	MURINT	PLATRE		NEG	0.00

No	Etage	Pièce	Structure	Support	Etat	Résultats	Plomb mg/cm <sup>2</sup>
87	4ème ETAGE	BUREAU 6	MURINT	PLATRE		NEG	0.01
88	4ème ETAGE	BUREAU 6	MURINT	PLATRE		NEG	0.05
89	4ème ETAGE	BUREAU 6	MURINT	PLATRE		NEG	0.00
90	4ème ETAGE	BUREAU 6	MURINT	PLATRE		NEG	0.10
91	4ème ETAGE	BUREAU 6	PLINTHE	PLATRE		NEG	0.00
92	4ème ETAGE	BUREAU 6	PLINTHE	BOIS		NEG	0.00
93	4ème ETAGE	BUREAU 6	TOUR LUCARNE	PLATRE		NEG	0.00
94	4ème ETAGE	BUREAU 6	MURINT	PLATRE		NEG	0.00
95	4ème ETAGE	BUREAU 6	RADIATEUR	ACIER		NEG	0.00
96	4ème ETAGE	BUREAU 6	PORTE	BOIS		NEG	0.00
97	4ème ETAGE	BUREAU 6	BATI PORTE	BOIS		NEG	0.00
98	4ème ETAGE	BUREAU 7	MURINT	PLATRE		NEG	0.03
99	4ème ETAGE	BUREAU 7	MURINT	PLATRE		NEG	0.00
100	4ème ETAGE	BUREAU 7	MURINT	PLATRE		NEG	0.08
101	4ème ETAGE	BUREAU 7	PLINTHE	PLATRE		NEG	0.00
102	4ème ETAGE	BUREAU 7	PLINTHE	BOIS		NEG	0.00
103	4ème ETAGE	BUREAU 7	TOUR LUCARNE	PLATRE		NEG	0.00
104	4ème ETAGE	BUREAU 7	MURINT	PLATRE		NEG	0.00
105	4ème ETAGE	BUREAU 7	RADIATEUR	ACIER		NEG	0.00
106	4ème ETAGE	BUREAU 7	PORTE	BOIS		NEG	0.00
107	4ème ETAGE	BUREAU 7	BATI PORTE	BOIS		NEG	0.00
108	4ème ETAGE	COULOIR 3	PORTE COMBLES	BOIS		NEG	0.01
109	4ème ETAGE	COULOIR 3	BATI PORTE	BOIS		NEG	0.00
110	4ème ETAGE	COULOIR 3	MURINT COMBLES	PLATRE	BON ETAT	POS	9.57
111	4ème ETAGE	COULOIR 3	MURINT COMBLES	PLATRE	BON ETAT	POS	10.44
112	4ème ETAGE	COULOIR 3	MURINT	PLATRE		NEG	0.00
113	4ème ETAGE	BUREAU 8	MURINT	PLATRE		NEG	0.00
114	4ème ETAGE	BUREAU 8	MURINT	PLATRE		NEG	0.03
115	4ème ETAGE	BUREAU 8	TOUR LUCARNE	PLATRE		NEG	0.02
116	4ème ETAGE	BUREAU 8	MURINT	PLATRE		NEG	0.07
117	4ème ETAGE	BUREAU 8	PLINTHE	PLATRE		NEG	0.00
118	4ème ETAGE	BUREAU 8	MURINT	PLATRE		NEG	0.00
119	4ème ETAGE	BUREAU 8	RADIATEUR	ACIER		NEG	0.00
120	4ème ETAGE	BUREAU 8	PORTE	BOIS		NEG	0.00
121	4ème ETAGE	BUREAU 8	BATI PORTE	BOIS		NEG	0.00
122	4ème ETAGE	BUREAU 9	RADIATEUR	ACIER		NEG	0.00
123	4ème ETAGE	BUREAU 9	MURINT	PLATRE		NEG	0.00
124	4ème ETAGE	BUREAU 9	MURINT	PLATRE		NEG	0.01
125	4ème ETAGE	BUREAU 9	TOUR LUCARNE	PLATRE		NEG	0.02
126	4ème ETAGE	BUREAU 9	TABEAU BLEC	PLATRE		NEG	0.06
127	4ème ETAGE	BUREAU 9	PLACARD	BOIS		NEG	0.00
128	4ème ETAGE	SANITAIRES	PORTE	BOIS		NEG	0.03
129	4ème ETAGE	SANITAIRES	BATI PORTE	BOIS		NEG	0.01
130	4ème ETAGE	SANITAIRES	MURINT	PLATRE		NEG	0.06
131	4ème ETAGE	SANITAIRES	MURINT	PLATRE		NEG	0.13
132	4ème ETAGE	BUREAU 10	MURINT	PLATRE		NEG	0.01
133	4ème ETAGE	BUREAU 10	MURINT	PLATRE		NEG	0.00

No	Etage	Pièce	Structure	Support	Etat	Résultats	Plomb mg/cm²
134	4ème ETAGE	BUREAU 10	FENETRE INT	BOIS		NEG	0.00
135	4ème ETAGE	BUREAU 10	BATI FENETRE	BOIS		NEG	0.00
136	4ème ETAGE	BUREAU 10	FENETRE EXT	BOIS		NEG	0.01
137	4ème ETAGE	BUREAU 10	PORTE	BOIS		NEG	0.00
138	4ème ETAGE	BUREAU 10	BATI PORTE	BOIS		NEG	0.00
139	4ème ETAGE	BUREAU 10	RADIATEUR	ACIER		NEG	0.00
140	4ème ETAGE	BUREAU 10	MURINT	PLATRE		NEG	0.00
141	4ème ETAGE	BUREAU 10	PLINTHE	PLATRE		NEG	0.00
142	4ème ETAGE	BUREAU 11	MURINT	PLATRE		NEG	0.17
143	4ème ETAGE	BUREAU 11	MURINT	PLATRE		NEG	0.00
144	4ème ETAGE	BUREAU 11	FENETRE INT	BOIS		NEG	0.00
145	4ème ETAGE	BUREAU 11	BATI FENETRE	BOIS		NEG	0.00
146	4ème ETAGE	BUREAU 11	FENETRE EXT	BOIS		NEG	0.01
147	4ème ETAGE	BUREAU 11	PORTE	BOIS		NEG	0.00
148	4ème ETAGE	BUREAU 11	BATI PORTE	BOIS		NEG	0.00
149	4ème ETAGE	BUREAU 11	RADIATEUR	ACIER		NEG	0.00
150	4ème ETAGE	BUREAU 11	MURINT	PLATRE		NEG	0.00
151	4ème ETAGE	BUREAU 11	PLINTHE	PLATRE		NEG	0.00
152	4ème ETAGE	ESCALIER L	PORTE	BOIS		NEG	0.00
153	4ème ETAGE	ESCALIER L	BATI PORTE	BOIS		NEG	0.00
154	4ème ETAGE	ESCALIER L	MURINT	PLATRE		NEG	0.02
155	4ème ETAGE	ESCALIER L	MURINT	PLATRE		NEG	0.15
156	4ème ETAGE	ESCALIER L	PLINTHE	BOIS		NEG	0.16
157	4ème ETAGE	ESCALIER L	BARREAUDAGE	ACIER		NEG	0.09
158	4ème ETAGE	ESCALIER L	BARREAUDAGE	ACIER		NEG	0.24

**ANNEXE II****NOTE D'INFORMATION GÉNÉRALE SUR LES RISQUES LIÉS A  
LA PRÉSENCE DE REVÊTEMENTS CONTENANT DU PLOMB**

Conformément à l'article R. 32-12 du code de la santé publique :

Cette note d'information générale est annexée à tout état des risques d'accessibilité au plomb, lorsque celui-ci révèle la présence de revêtements contenant du plomb ; Cet état des risques (incluant la présente note d'information) doit être communiqué par le propriétaire aux occupants de l'immeuble ou de la partie d'immeuble concerné et à toute personne physique ou morale appelée à effectuer des travaux dans cet immeuble ou partie d'immeuble.

Nom et coordonnées de l'organisme ayant procédé à l'état des risques d'accessibilité au plomb :

**SECURIBAT**

**14 , avenue du Québec, Silic 639  
91965, Courtaboeuf Cedex**

**Tél. : 01 69 86 01 75. - Fax : 01 69 86 11 50**

Désignation du bien ayant fait l'objet de l'état des risques d'accessibilité au plomb :

**CONSEIL D'ETAT**

**1, place du Palais Royal  
75100 Paris SP01**

Résumé de l'état des risques d'accessibilité au plomb :

En conclusion, l'état des risques :

**a révélé la présence de revêtements contenant du plomb ;**

Au-delà d'un certain seuil, l'ingestion de plomb provoque des troubles réversibles (anémie, colique du plomb...) ou irréversibles (atteinte du système nerveux...). L'intoxication des jeunes enfants est provoquée essentiellement par l'ingestion de poussières ou écailles de peintures provenant de la dégradation des revêtements de murs, de portes ou de montants de fenêtres. L'intoxication peut également survenir chez les ouvriers du bâtiment et les occupants lors de travaux entrepris dans des logements anciens libérant des poussières de plomb en grande quantité.

C'est pourquoi :

La présence de revêtements contenant du plomb dans un immeuble, même non dégradés, constitue une information qui doit être portée à la connaissance des occupants de cet immeuble et des ouvriers du bâtiment susceptibles de faire des travaux sur ces revêtements.

Une vigilance particulière devra en effet être portée à l'entretien de tels revêtements afin d'éviter leur dégradation qui pourrait être la source d'une intoxication. L'humidité des parois (due souvent à une ventilation déficiente ou à des infiltrations) devra être surveillée afin d'éviter un écaillage qui pourrait mettre à la portée d'enfants les écailles de peinture. Afin d'éviter la dissémination de poussières ou écailles, les occupants et les ouvriers du bâtiment devront prendre des précautions lorsque des travaux (perçement, ponçage...) seront exécutés (y compris dans le cadre d'une activité de bricolage).

Si des revêtements contenant du plomb sont dégradés et que l'immeuble est occupé, en particulier par des enfants, des mesures doivent nécessairement être prises pour remédier à cette situation et supprimer le risque d'intoxication (travaux de recouvrement ou d'enlèvement des revêtements contenant du plomb).

Afin d'éviter la dissémination de poussières ou écailles, les occupants et les ouvriers du bâtiment devront prendre des précautions lorsque les travaux seront exécutés. En attendant la réalisation de travaux, un nettoyage humide fréquent des sols sera réalisé afin de limiter la présence de poussières ou écailles de peintures dans les zones fréquentées par les enfants.

En l'absence de mesures visant à supprimer ce risque (par des travaux de recouvrement ou d'enlèvement des revêtements contenant du plomb), le propriétaire est susceptible d'engager sa responsabilité en exposant la santé d'autrui à un risque immédiat.

Fait à Courtaboeuf, le 12 mai 2003

Nota : Conformément à l'article R. 32-12 du code de la santé publique, cet état des risques d'accessibilité doit également être tenu à disposition des agents ou services mentionnés aux articles L. 772 et L. 795-1 ainsi que, le cas échéant, aux inspecteurs du travail et aux agents du service de prévention des organismes de sécurité sociale.